

640000 642000 644000 646000 648000 650000 652000 654000 656000 658000 660000 662000 664000 666000 668000 670000

4524000  
4522000  
4520000  
4518000  
4516000  
4514000  
4512000  
4510000  
4508000  
4506000  
4504000

Via Diocleziano, 107 - 80125 Napoli  
Tel. 081.19566619 - Fax. 081.7618640  
www.newgreen.it



**REGIONE PUGLIA**

Comune principale impianto

**COMUNE DI ACQUAVIVA DELLE FONTI**  
PROVINCIA DI BARI

Opere connesse



**COMUNE DI GIOIA DEL COLLE**  
PROVINCIA DI BARI



**COMUNE DI SANTERAMO IN COLLE**  
PROVINCIA DI BARI



**COMUNE DI LATERZA**  
PROVINCIA DI TARANTO



**COMUNE DI CASTELLANETA**  
PROVINCIA DI TARANTO



PROGETTO PER LA REALIZZAZIONE DI UN IMPIANTO PER LA PRODUZIONE DI ENERGIA ELETTRICA DA FONTE EOLICA, AI SENSI DEL D. LGS N. 387 DEL 2003, COMPOSTO DA N° 12 AEROGENERATORI, PER UNA POTENZA COMPLESSIVA DI 72 MW, SITO NEL COMUNE DI ACQUAVIVA DELLE FONTI (BA) E OPERE CONNESSE NEI COMUNI DI GIOIA DEL COLLE (BA), SANTERAMO IN COLLE (BA), LATERZA (TA) E CASTELLANETA (TA)

COD. REG.	DESCRIZIONE	SCALA DI RAPP.
	<b>STRALCIO CARTA PIANO REGIONALE ATTIVITA' ESTRATTIVE</b>	1:40.000
Ed. 3.0		

REDATTO	VERIFICATO	APPROVATO	REVISIONE
Del Conte	Del Conte	Del Conte	0.00
			<b>DATA</b>
			5/2021

**cogein** energy

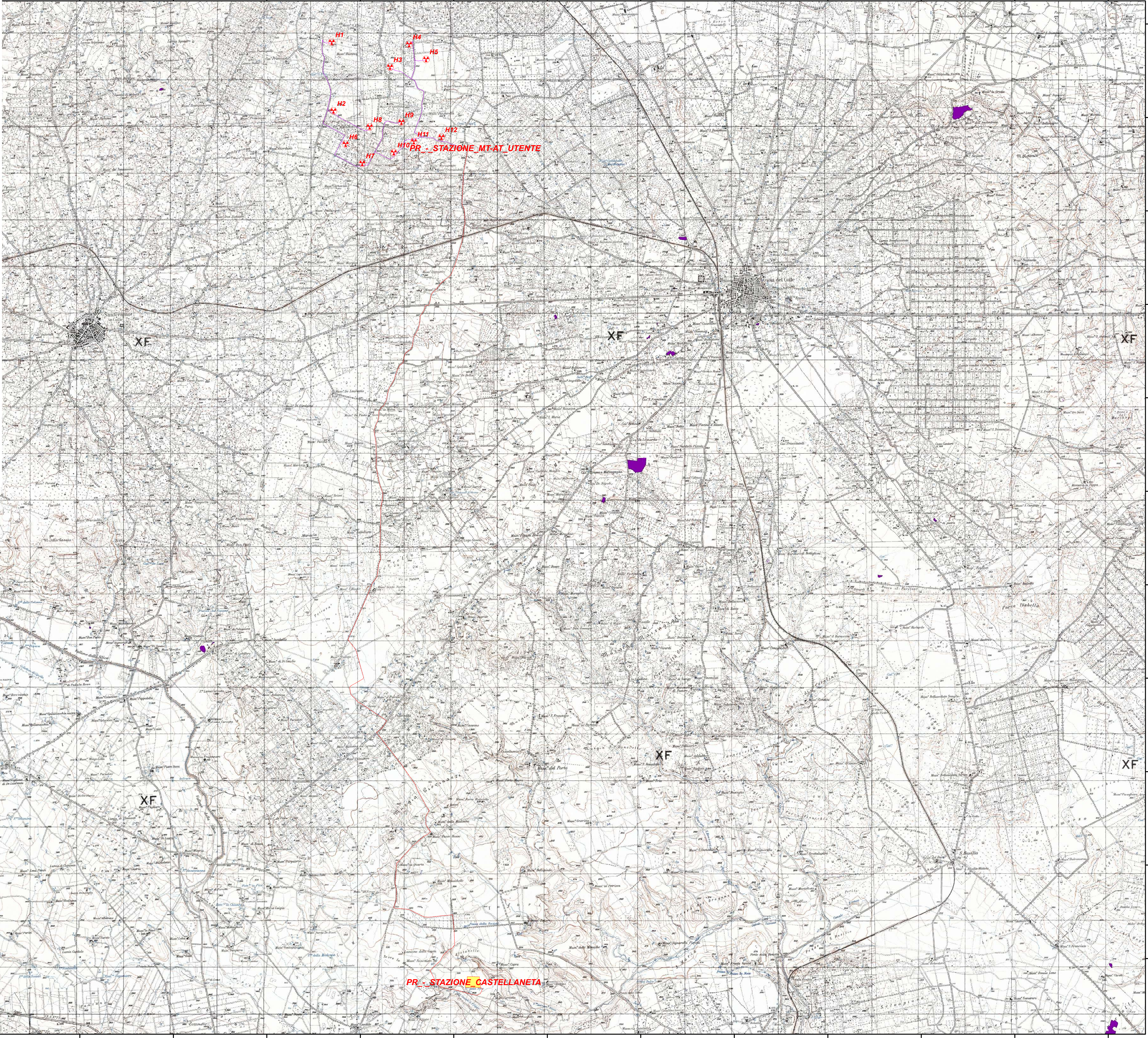

**Legenda:**

- AEROGENERATORI
- CAVIDOTTO INTERNO
- CAVIDOTTO ESTERNO
- STAZIONE\_MT-AT\_UTENTE
- PR\_STAZIONE\_CASTELLANETA
- Area di cava attiva
- Cava abbandonata
- Cava rinaturalizzata
- Cava riqualificata
- Discarica di residui di cava

Sistema di coordinate: WGS 1984 UTM Zone 33N  
 Proiezione: Transverse Mercator  
 Datum: WGS 1984  
 False Easting: 500.000.0000  
 False Northing: 0.0000  
 Central Meridian: 15.0000  
 Scale Factor: 0.9996  
 Latitude Of Origin: 0.0000  
 Unità: Meter

Scala 1:40000

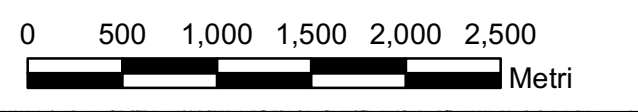

0 500 1.000 1.500 2.000 2.500 Metri