Via Dalmazia, 221 - 00187 Roma
Tel. 06.37000000 - Fax. 06.37000000
www.cogein.it

cogein energy

REGIONE PUGLIA

COMUNE DI ACQUAVIVA DELLE FONTI
METROPOLITANA DI BARI

Comuni confinanti

COMUNE DI GIOIA DEL COLLE
METROPOLITANA DI BARI

COMUNE DI SANTERAMO IN COLLE
METROPOLITANA DI BARI

COMUNE DI LATERZA
PROVINCIA DI TARANTO

COMUNE DI CASTELLANETA
PROVINCIA DI TARANTO

PROGETTO PER LA REALIZZAZIONE DI UN IMPIANTO PER LA PRODUZIONE DI ENERGIA ELETTRICA DA FONTE EOLICA DELLA POTENZA DI 19 MW, DENOMINATO "ACQUAVIVA", CON SISTEMA DI ACCUMULO DI ENERGIA DI UNA POTENZA COMPLESSIVA DI 10 MW, SITO NEL COMUNE DI ACQUAVIVA DELLE FONTI (BA) E OPERE CONNESSE NEI COMUNI DI GIOIA DEL COLLE (BA), SANTERAMO IN COLLE (BA), LATERZA (TA) E CASTELLANETA (TA).

CODIF. RIFIC.	SEZIONI LONGITUDINALI E TRASVERSALI DELLE PIAZZOLE DI PROGETTO - WTG -	SCALA DI STAMPA
TAV. SPP		1:1000/1:200

REDATTO	VERIFICATO	APPROVATO	REVISIONE
dott. Rino Cardaldo	Ing. Giuliano Vanito	Ing. Giuseppe De Mori	Rev 0
arch. Rosalia Manno	Ing. Federico Mallardi		DATA
dott. Rino Cardaldo			07/2021

QUADRO DI UNIONE

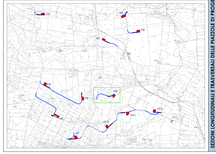

SEZIONI LONGITUDINALI E TRASVERSALI DELLE PIAZZOLE DI PROGETTO - WTG -

PLANIMETRIA

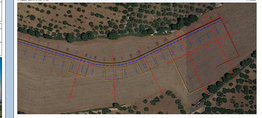

AREA TURBINA WTG

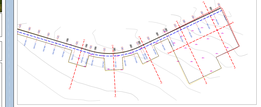

SPECIFICHE TECNICHE AREA DI MONTAGGIO TORRI

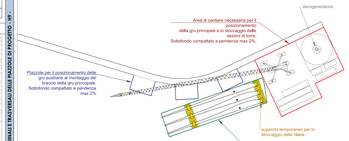

SEZIONE TRASVERSALE 1 — 1:200

AVVE OPERAIA

POST OPERAIA

SEZIONE TRASVERSALE 2 — 1:200

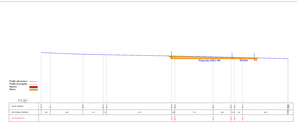

AVVE OPERAIA

POST OPERAIA

SEZIONE TRASVERSALE 3 — 1:200

AVVE OPERAIA

POST OPERAIA

SEZIONE TRASVERSALE PIAZZOLA 4 — 1:200

AVVE OPERAIA

POST OPERAIA

SEZIONE TRASVERSALE PIAZZOLA 1 — 1:200

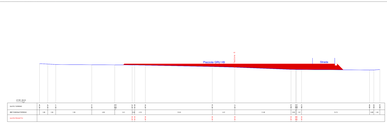

AVVE OPERAIA

POST OPERAIA

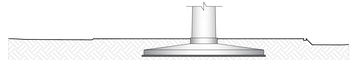

SEZIONE LONGITUDINALE PIAZZOLA — 1:200

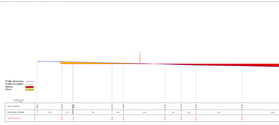

AVVE OPERAIA

POST OPERAIA