

REGIONE PUGLIA

Comune principale impianto

Opere connesse

COMUNE DI CICHIA DEL COLLE (PROVINCIA DI BARI)

COMUNE DI SANTERAMO IN COLLE (PROVINCIA DI BARI)

COMUNE DI LATERZA (PROVINCIA DI TARANTO)

COMUNE DI CASTELLANETA (PROVINCIA DI TARANTO)



PROGETTO PER LA REALIZZAZIONE DI UN IMPIANTO PER LA PRODUZIONE DI ENERGIA ELETTRICA DA FONTE EOLICA, AI SENSI DEL DLGS N. 387 DEL 2003, COMPOSTO DA N° 12 AEROGENERATORI, PER UNA POTENZA COMPLESSIVA DI 72 MW, SITO NEL COMUNE DI ACQUAVIVA DELLE FONTI (BA) E OPERE CONNESSE NEI COMUNI DI CICHIA DEL COLLE (BA), SANTERAMO IN COLLE (BA), LATERZA (TA) E CASTELLANETA (TA)

CODICE: TAV.10.1

Ubicazione dell'area di progetto su viabilità e centri abitati

SCALA DI RAPP. 1:5.000

REDATO

VERIFICATO

APPROVATO

REVISIONE

Ing. Giuliano Foata

Ing. Marco Giugnono

Ing. Giuliano Foata

Ing. Federico Malvasi

dot. Rino Costanzo

Ing. Giuseppe De Masi

0

DATA

05/2021

REDAZIONE	VERIFICA	APPROVAZIONE	REVISIONE
Ing. Giuliano Foata	Ing. Giuliano Foata	Ing. Giuseppe De Masi	0
Ing. Marco Giugnono	Ing. Federico Malvasi	dot. Rino Costanzo	
			DATA
			05/2021

LEGENDA

Dati di progetto

Simbolo	Descrizione
	Limiti amministrativi comunali
	Aerogeneratore di progetto
	Identificazione dei centri abitati in prossimità del campo eolico, sulla base degli strumenti urbanistici vigenti dei comuni di interesse
	Identificazione assi di viabilità principale in prossimità del campo eolico

N.B. Negli inquadramenti sono state evidenziate le distanze dagli aerogeneratori più vicini rispetto agli elementi presi in considerazione (Centri abitati e assi di viabilità principale). L'aerogeneratore più vicino ad un centro abitato si trova a 511 m (H12 rispetto a SP20), mentre quello più vicino ad un'asse di viabilità principale è ubicato a 4061 m di distanza (H4 rispetto a centro abitato del comune di Acquaviva delle Fonti).

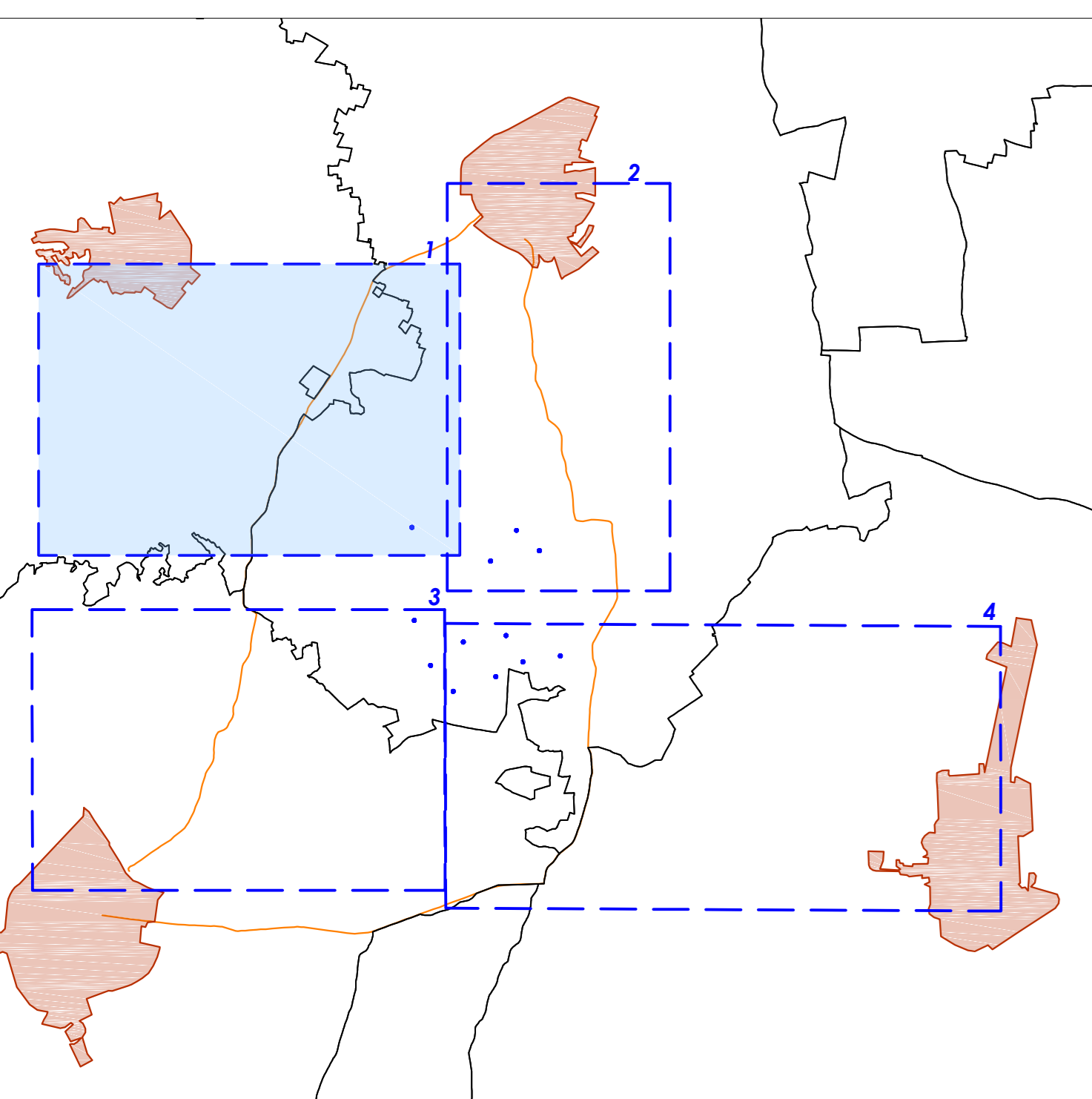

DISTANZA DA CENTRI ABITATI E VIABILITÀ PRINCIPALE IN PROSSIMITÀ DEL CAMPO EOLICO

