

Via Dicciobiano, 107 - 80125 Napoli  
Tel. 081.19566413 - Fax. 081.7618640  
www.newgreen.it

**REGIONE PUGLIA**

Comune principale impianto  
**COMUNE DI ACQUAVIVA DELLE FONTI**  
PROVINCIA DI BARI

Opere connesse  
**COMUNE DI GIOIA DEL COLLE**  
PROVINCIA DI BARI

**COMUNE DI LATERZA**  
PROVINCIA DI TARANTO

**COMUNE DI SANTERAMO IN COLLE**  
PROVINCIA DI BARI

**COMUNE DI CASTELLANETA**  
PROVINCIA DI TARANTO



PROGETTO PER LA REALIZZAZIONE DI UN IMPIANTO PER LA PRODUZIONE DI ENERGIA ELETTRICA DA FONTE EOLICA, AI SENSI DEL D.LGS N. 387 DEL 2003, COMPOSTO DA N° 12 AEROGENERATORI, PER UNA POTENZA COMPLESSIVA DI 72 MW, SITO NEL COMUNE DI ACQUAVIVA DELLE FONTI (BA) E OPERE CONNESSE NEI COMUNI DI GIOIA DEL COLLE (BA), SANTERAMO IN COLLE (BA), LATERZA (TA) E CASTELLANETA (TA)

COD. REG.	DESCRIZIONE	SCALA DI RAPP.
COD. INT.	Carta parchi, aree protette e ulivi monumentali	1:30.000
TAV.8		

**COGIN energy**

PROVINCIA DI TARANTO  
COMUNE DI CASTELLANETA  
AL SERVIZIO DEL TERRITORIO

REDATTO	VERIFICATO	APPROVATO	REVISIONE
Ing. Giuliano Faella Ing. Marco Giugliano	Ing. Giuliano Faella Ing. Federico Malozzi dott. Rino Castaldo	Ing. Giuseppe De Masi	0
			DATA
			06/2021

Carta parchi, aree protette e ulivi monumentali

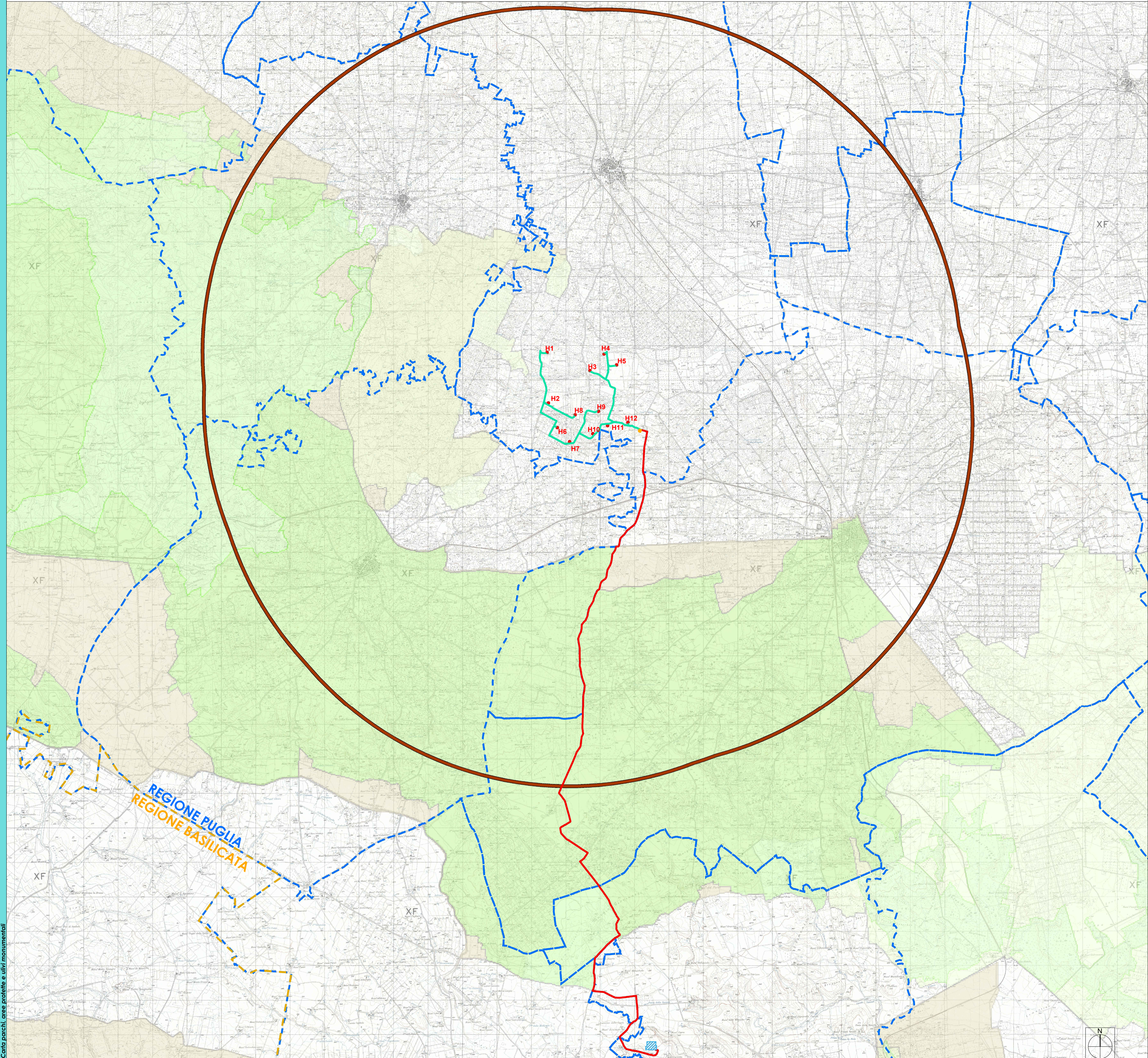

LEGENDA

1. Dati progetto

Simbolo	Descrizione
	Aerogeneratore di progetto
	Cavidotto AT interrato esterno al parco eolico
	Cavidotto MT interrato interno al parco eolico
	Stazione elettrica AT Terna esistente in Castellaneta
	Stazione elettrica MT-AT utente
	Limiti amministrativi comunali
	Limite amministrativo regionale - Confine Puglia-Basilicata
	AIP - Area di Impatto Potenziale - Involuppo delle circonferenze aventi come centro l'origine degli aerogeneratori e come raggio la distanza pari a 50 volte l'altezza massima della turbina come definito dal D.M. 10-9-2010

2. Carta parchi, aree protette e ulivi monumentali

Simbolo	Descrizione
	Zone IBA
	Zone SIC
	Zone ZPS
	Aree protette

N.B: Nell'inquadramento dell'area di progetto non è presente alcun ulivo monumentale.

Carta parchi, aree protette e ulivi monumentali

