



REGIONE BASILICATA
 PROVINCIA DI POTENZA
 COMUNI DI VENOSA E MONTEMILONE



AUTORIZZAZIONE UNICA EX. D. LGS. 387/03

Progetto Definitivo Parco Eolico "Tre mani"

Titolo elaborato

A.18.6 - Fotoinserimenti

Codice elaborato

COMMESSA	FASE	ELABORATO	REV.
F0359	F	T06	B

Riproduzione o consegna a terzi solo dietro specifica autorizzazione.

Scala

—

DATA	DESCRIZIONE	REDATTO	VERIFICATO	APPROVATO
Luglio 2021	emissione a seguito di richiesta di integrazioni da parte del MTE	GDG	FMO	GDS
Agosto 2020	Prima emissione	MGP	FMO	GDS

Proponente



GR VALUE DEVELOPMENT S.r.l.
 C.so Venezia, 37 - 20121 Milano
 Tel: +39 02 50043159
 www.grvalue.com - grvaluedevelopment@pec.it



Progettazione



F4 ingegneria srl
 Via Di Giura - Centro Direzionale, 85100 Potenza
 Tel: +39 0971 1944797 - Fax: +39 0971 55452
 www.f4ingegneria.it - f4ingegneria@pec.it

Il Direttore Tecnico
 (ing. Giovanni Di SANTO)



 Società certificata secondo la norma UNI-EN ISO 9001:2015 per l'erogazione di servizi di ingegneria nei settori: civile, idraulica, acustica, energia, ambiente (settore IAF: 34). 

FOTOINSERIMENTO A



ANTE - OPERAM

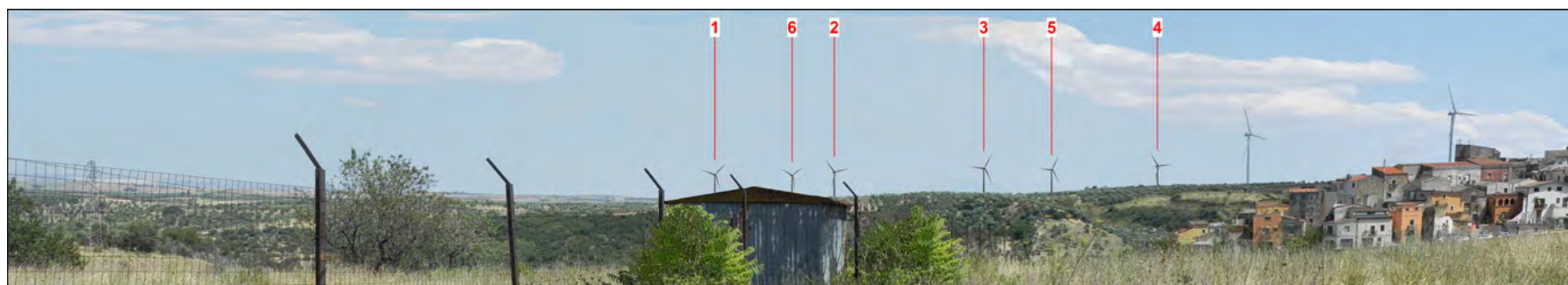

POST - OPERAM



POST - OPERAM CUMULATIVO

PUNTO DI RIPRESA A Area del centro abitato di Lavello ad elevata panoramicità

Dati identificativi Punto di ripresa

COMUNE:	Lavello
DESCRIZIONE:	Zona panoramica - Corso Giustino Fortunato
ALTRI BENI PRESENTI NELL'AREA:	Torrente Crappellotto
Coordinate WGS 84/U.T.M.:	567118 E; 4544984 N
WTG DI PROGETTO VISIBILI:	6 di 6
DISTANZA DI SCATTO:	9,3 km

KEYPLAN CON P.O.V.

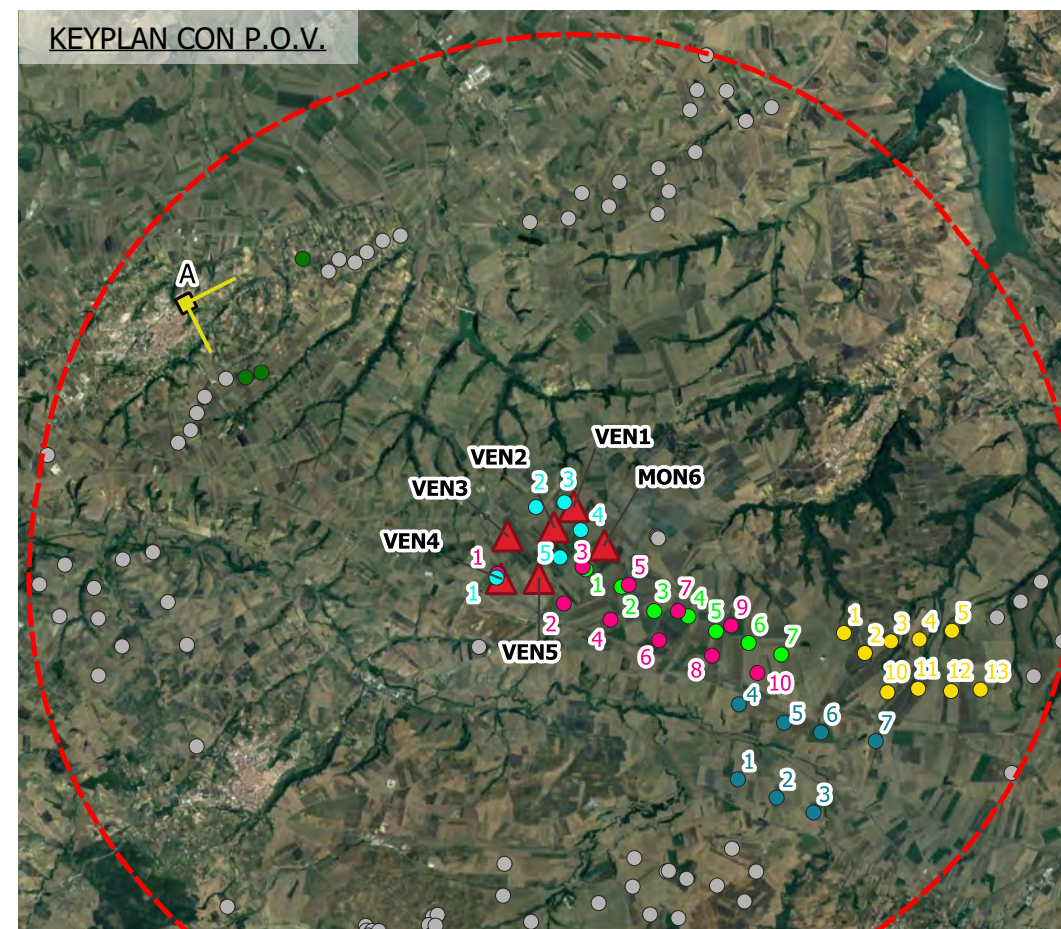

LEGENDA KAYMAP

- Buffer sovralocale 10 km (50 x Htot)
- Aerogeneratori di progetto
- Punto di ripresa fotografica
- WTG in via di autorizzazione Cogein Energy S.r.l. (EogP_003)
- WTG in via di autorizzazione Cogein Energy S.r.l. (EogP_034)
- WTG in via di autorizzazione Winderg S.r.l. (EogP_022)
- WTG in via di autorizzazione Millek S.r.l. (EogP_024)
- WTG in via di autorizzazione Winderg S.r.l. (EogP_018)
- WTG esistenti visibili
- WTG esistenti/autorizzati e in via di autoriz.non visibili

LEGENDA FOTOINSERIMENTI

- Parco eolico in via di autorizzazione Cogein Energy S.r.l. (EogP_003)
- Parco eolico in via di autorizzazione Cogein Energy S.r.l. (EogP_034)
- Parco eolico in via di autorizzazione Winderg S.r.l. (EogP_022)
- Parco eolico in via di autorizzazione Millek S.r.l. (EogP_024)
- Parco eolico in via di autorizzazione Winderg S.r.l. (EogP_018)

FOTOINSERIMENTO B



ANTE - OPERAM



POST - OPERAM

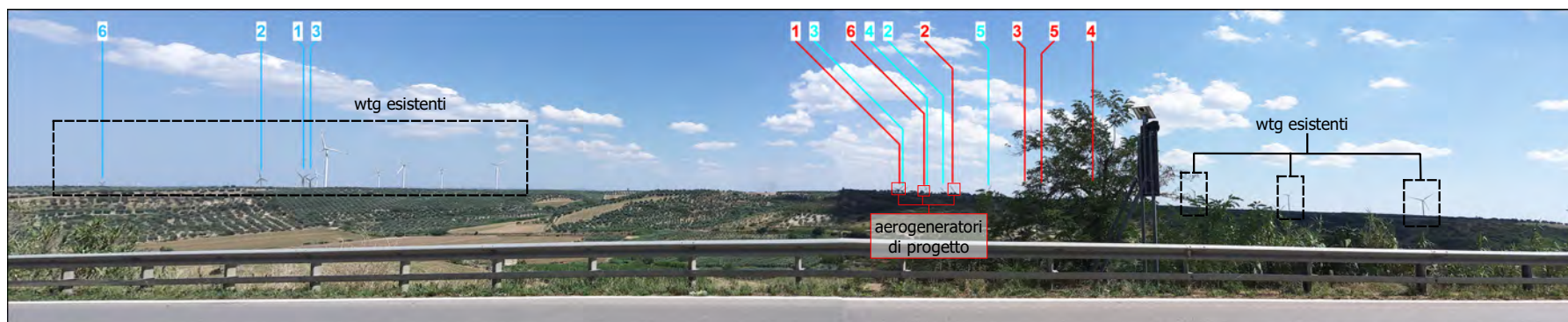

POST - OPERAM CUMULATIVO

PUNTO DI RIPRESA B Viabilità di interesse sovralocale nel territorio di Lavello

Dati identificativi Punto di ripresa

COMUNE: **Lavello**

DESCRIZIONE: **SS93 - Ingresso nord Lavello**

ALTRI BENI PRESENTI NELL'AREA: **Area archeologica Gravetta e Carrozze, Torrente Crappellotto**

Coordinate WGS 84/U.T.M.: **568067 E; 4545603 N**

WTG DI PROGETTO VISIBILI: **3 di 6 (è visibile solo parte delle pale dei wtg di progetto)**

DISTANZA DI SCATTO: **8,8 km**

KEYPLAN CON P.O.V.

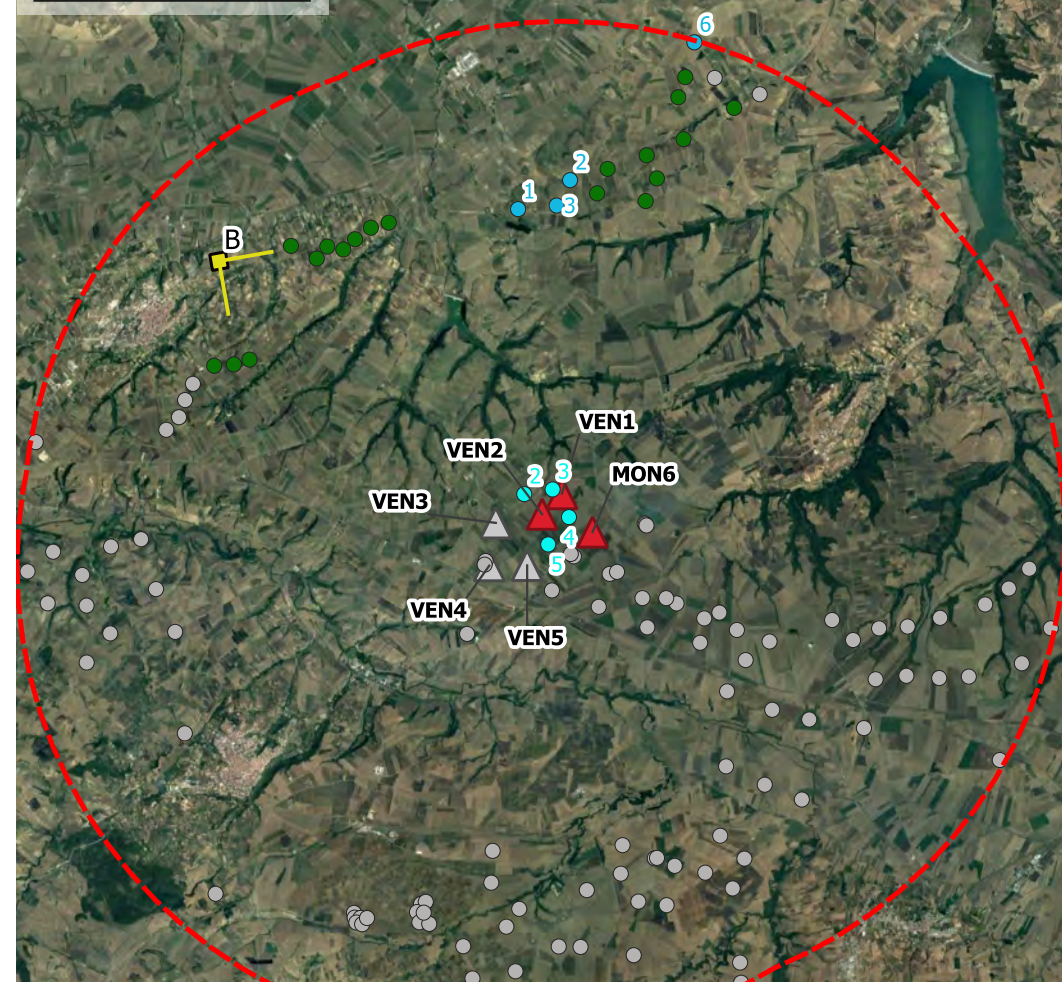

LEGENDA KAYMAP

Buffer sovralocale 10 km (50 x Htot)

Aerogeneratori di progetto

Aerogeneratori di progetto non visibili

Punto di ripresa fotografica

WTG in via di autorizzazione Pietragalla EDPR S.r.l. (EogP_011)

WTG in via di autorizzazione Cogein Energy S.r.l. (EogP_034)

WTG esistenti visibili

WTG esistenti/autorizzati e in via di autoriz. non visibili

LEGENDA FOTOINSERIMENTI

Parco eolico in via di autorizzazione Pietragalla EDPR S.r.l. (EogP_011)

Parco eolico in via di autorizzazione Cogein Energy S.r.l. (EogP_034)

FOTOINSERIMENTO C



ANTE - OPERAM

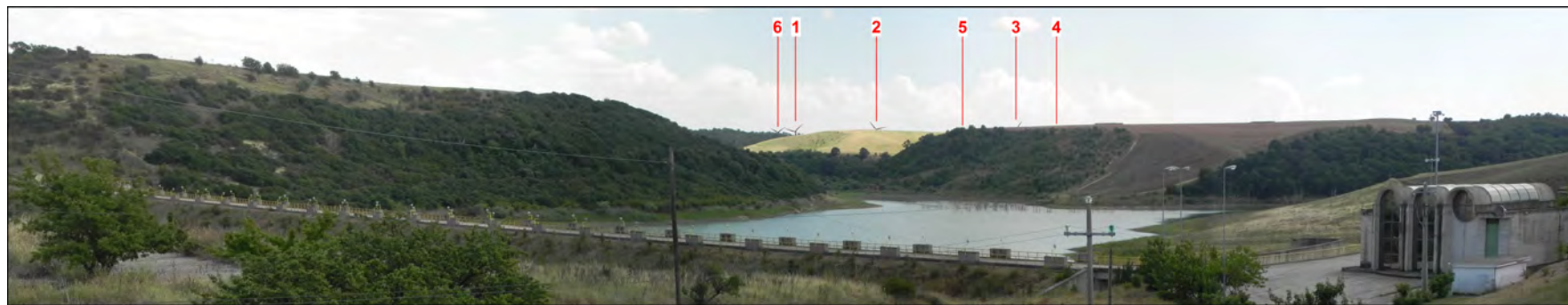

POST - OPERAM

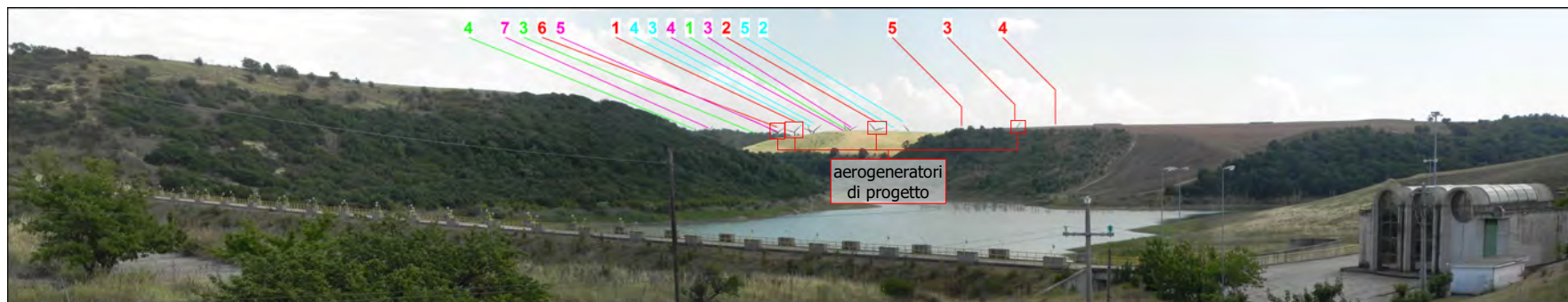

POST - OPERAM CUMULATIVO

PUNTO DI RIPRESA C Sbarramento invaso del Lampeggiano

Dati identificativi Punto di ripresa

COMUNE: **Venosa**

DESCRIZIONE: **Sbarramento invaso del Lampeggiano**

ALTRI BENI PRESENTI NELL'AREA: **Masserie Iannuzzo, Bosco delle Rose, Saraceno-Quaranta**

Coordinate WGS 84/U.T.M.: **572842 E; 4544922 N**

WTG DI PROGETTO VISIBILI: **4 di 6**

DISTANZA DI SCATTO: **5,5 km**

KEYPLAN CON P.O.V.

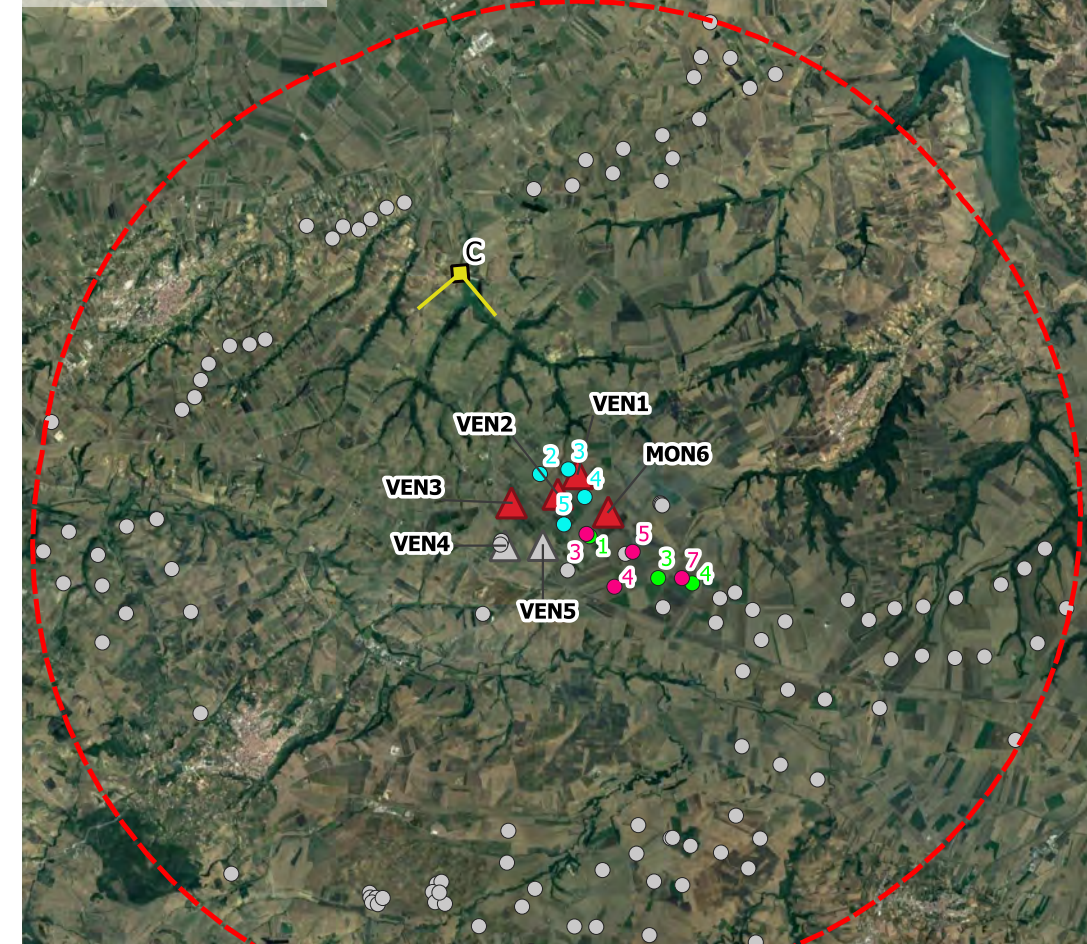

LEGENDA KEYMAP

- Buffer sovralocale 10 km (50 x Htot)
- ▲ Aerogeneratori di progetto
- ▲ Aerogeneratori di progetto non visibili
- ↖ Punto di ripresa fotografica
- WTG in via di autorizzazione Cogein Energy S.r.l. (EogP_034)
- WTG in via di autorizzazione Winderg S.r.l. (EogP_022)
- WTG in via di autorizzazione Millek S.r.l. (EogP_024)
- WTG esistenti/autorizzati e in via di autoriz.non visibili

LEGENDA FOTOINSERIMENTI

- Parco eolico in via di autorizzazione Cogein Energy S.r.l. (EogP_034)
- Parco eolico in via di autorizzazione Winderg S.r.l. (EogP_022)
- Parco eolico in via di autorizzazione Millek S.r.l. (EogP_024)

FOTOINSERIMENTO D

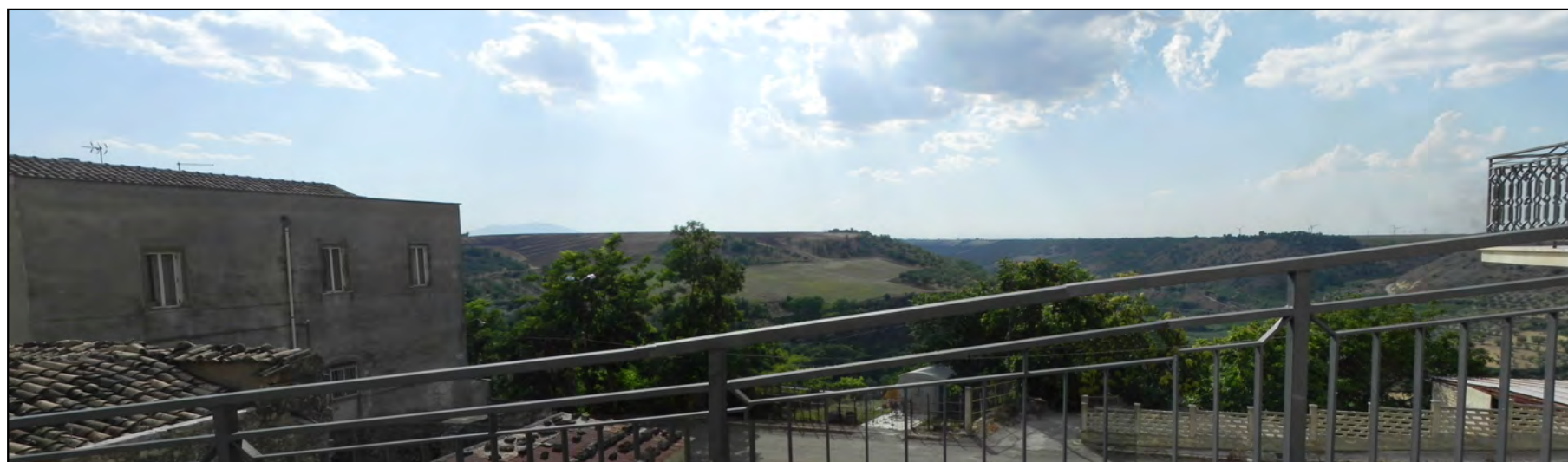

ANTE - OPERAM

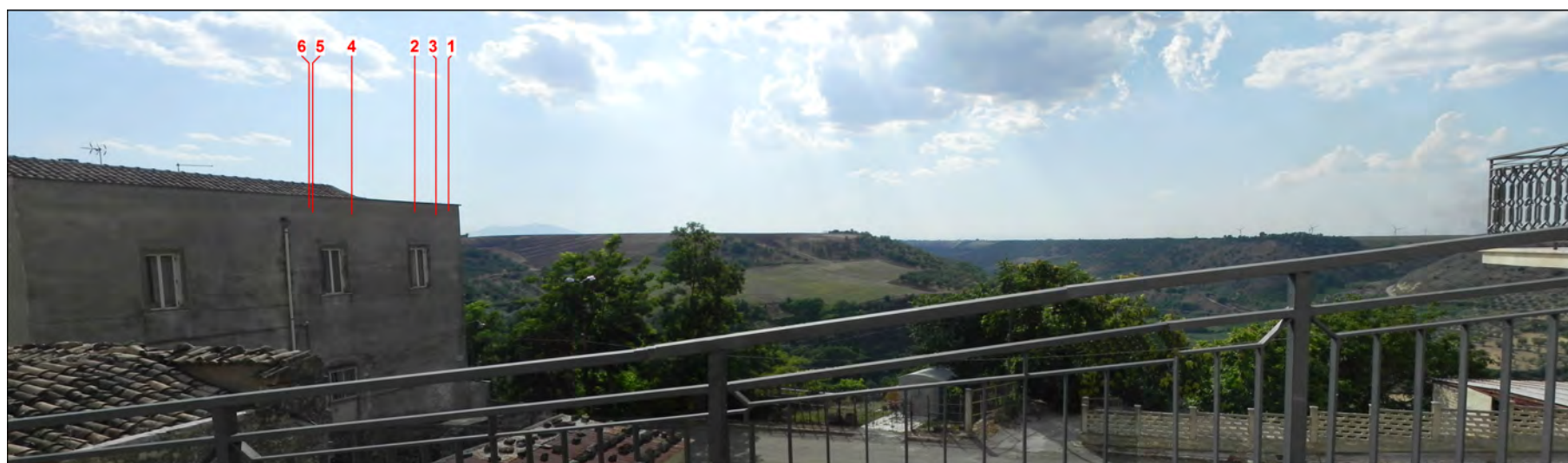

POST - OPERAM

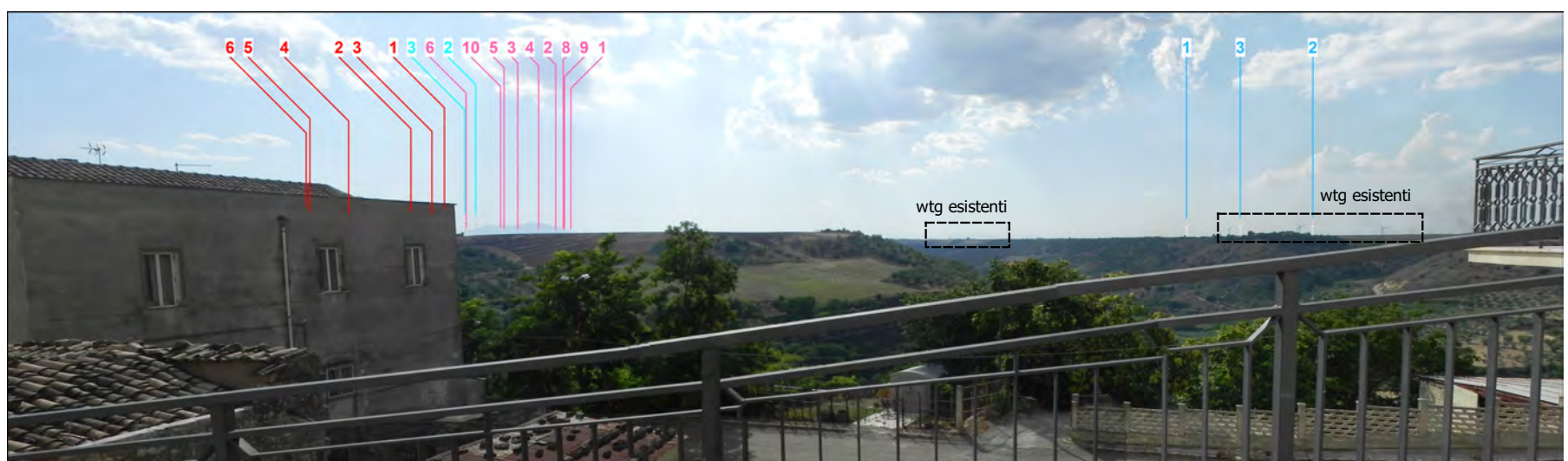

POST - OPERAM CUMULATIVO

PUNTO DI RIPRESA D Area del centro abitato di Montemilone ad ampia visibilità

Dati identificativi Punto di ripresa

COMUNE: **Montemilone**

DESCRIZIONE: **Centro abitato**

Coordinate WGS 84/U.T.M.: 581625 E; 4542908 N

ALTRI BENI PRESENTI NELL'AREA: **Valle Cornuta, Vallone S. Maria, Vallone San Nicola, il Loconcello**

WTG DI PROGETTO VISIBILI: **0 di 6**

DISTANZA DI SCATTO: **7,4 km**

KEYPLAN CON P.O.V.

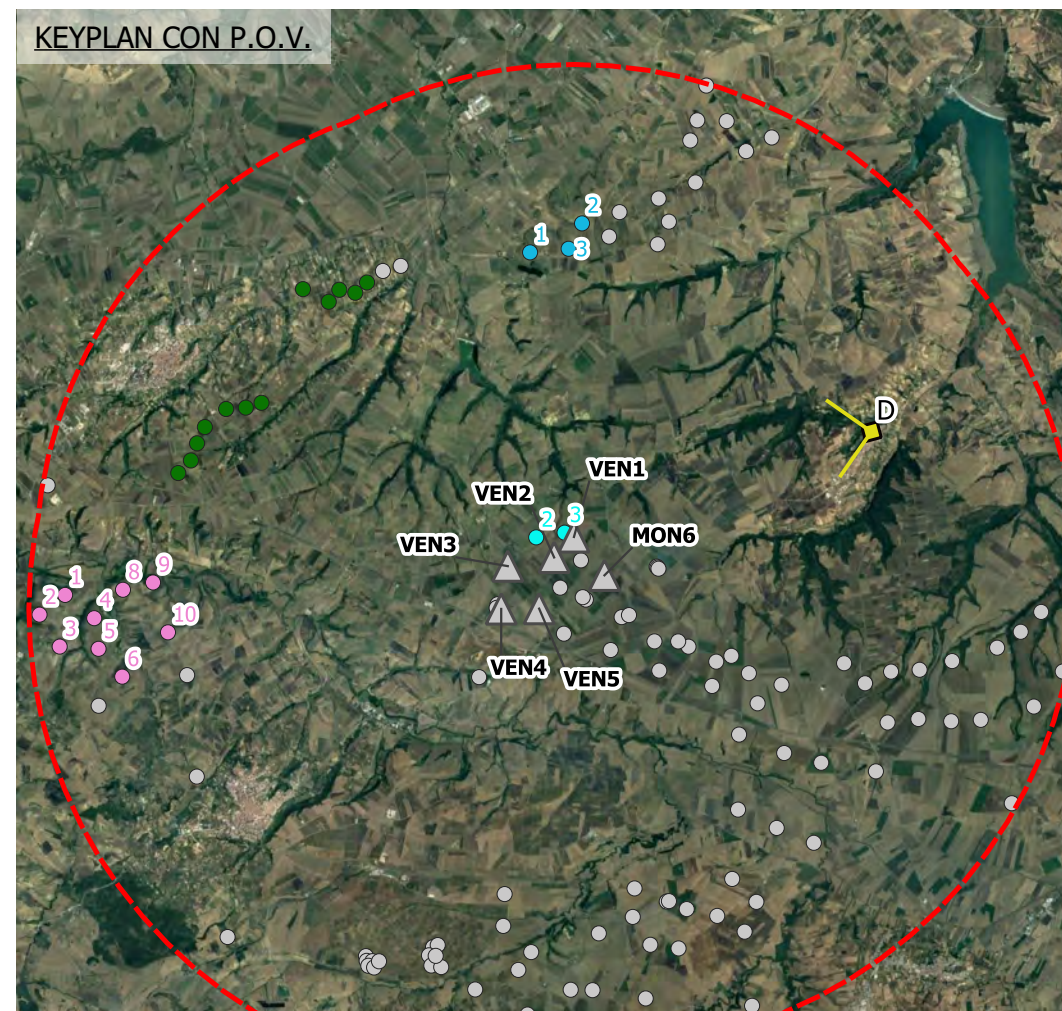

LEGENDA KEYMAP

- Buffer sovralocale 10 km (50 x Htot)
- Aerogeneratori di progetto non visibili
- Punto di ripresa fotografica
- WTG in via di autorizzazione Pietragalla EDPR S.r.l. (EogP_011)
- WTG in via di autorizzazione Cogein Energy S.r.l. (EogP_034)
- WTG in via di autorizzazione Inergia Lucania S.r.l. (EogP_006)
- WTG esistenti visibili
- WTG esistenti/autorizzati e in via di autoriz.non visibili

LEGENDA FOTOINSERIMENTI

- Parco eolico in via di autorizzazione Pietragalla EDPR S.r.l. (EogP_011)
- Parco eolico in via di autorizzazione Cogein Energy S.r.l. (EogP_034)
- WTG in via di autorizzazione Inergia Lucania S.r.l. (EogP_006)

FOTOINSERIMENTO E



ANTE - OPERAM

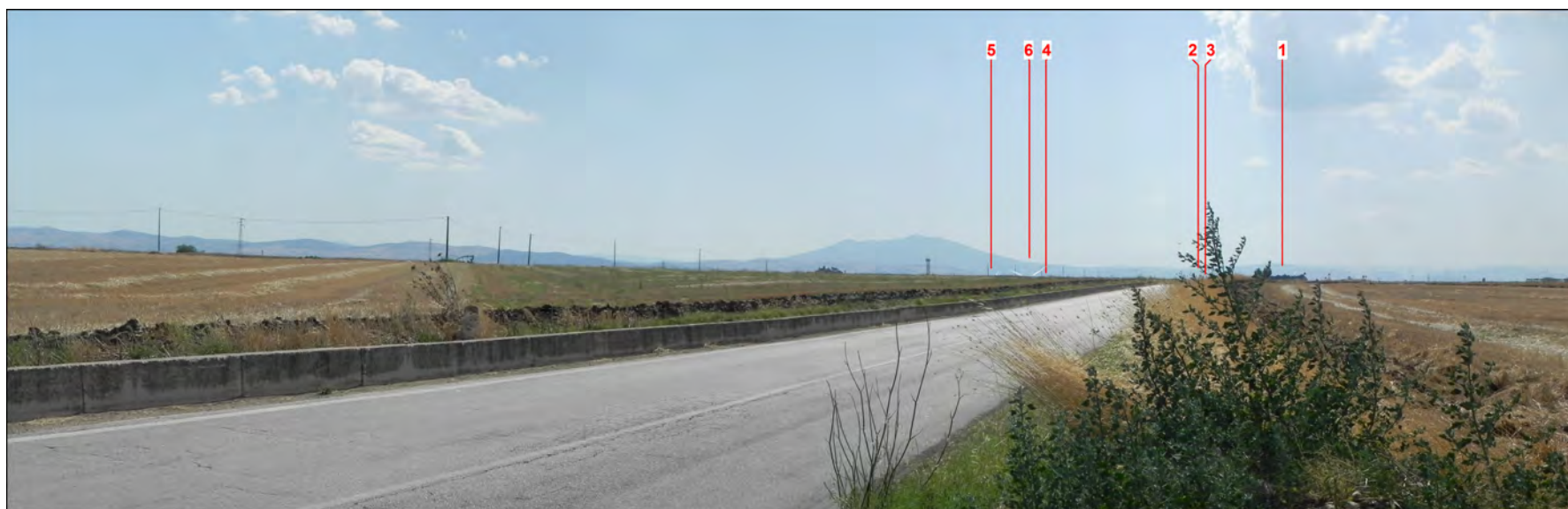

POST - OPERAM

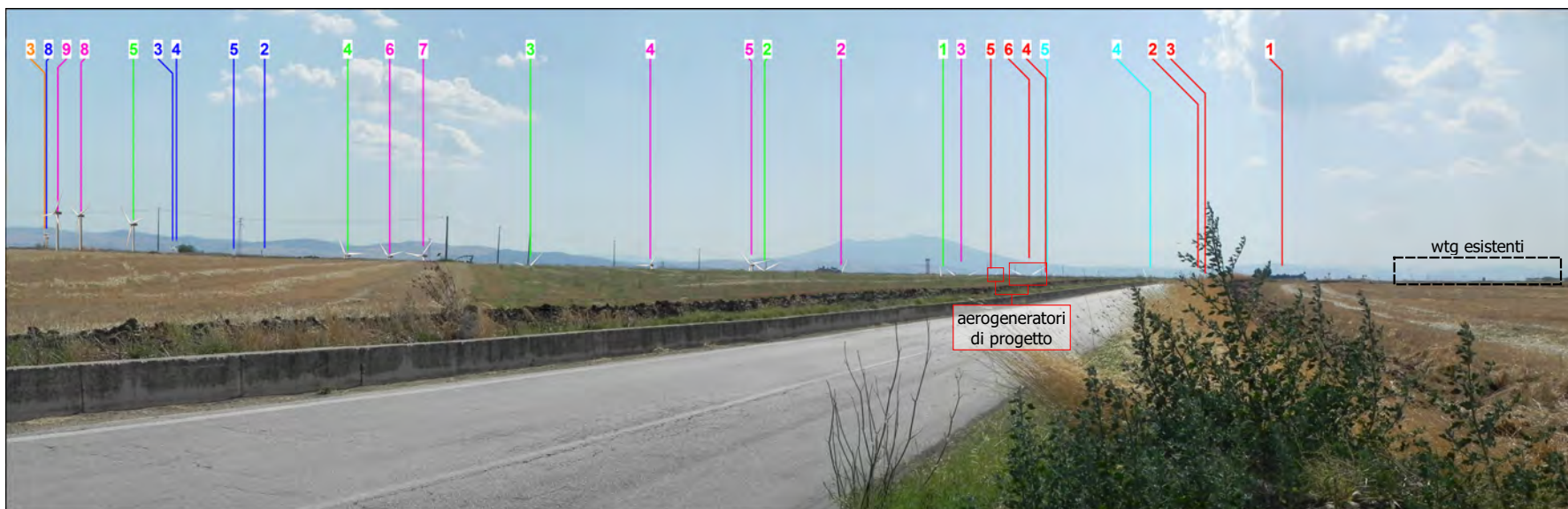

POST - OPERAM CUMULATIVO

PUNTO DI RIPRESA E Infrastruttura viaria di interesse locale	
Dati identificativi Punto di ripresa	
COMUNE:	Montemilone
DESCRIZIONE:	Strada Provinciale Montemilone-Venosa
ALTRI BENI PRESENTI NELL'AREA:	Vallone S. Maria, Vallone San Nicola, il Loconcello
Coordinate WGS 84/U.T.M.:	580301 E; 4541465 N
WTG DI PROGETTO VISIBILI:	2 di 6 (è visibile solo parte delle pale dei wtg di progetto)
DISTANZA DI SCATTO:	5,6 km

LEGENDA KEYMAP

- Buffer sovralocale 10 km (50 x Htot)
- Aerogeneratori di progetto
- Aerogeneratori di progetto non visibili
- Punto di ripresa fotografica
- WTG in via di autorizzazione Cogein Energy S.r.l. (EogP_034)
- WTG in via di autorizzazione Winderg S.r.l. (EogP_022)
- WTG in via di autorizzazione Millek S.r.l. (EogP_024)
- WTG in via di autorizzazione PLT engineering S.r.l. (EogP_021)
- WTG autorizzati (EogA_069)
- WTG esistenti visibili
- WTG esistenti/autorizzati e in via di autoriz.non visibili

LEGENDA FOTOINSERIMENTI

- Parco eolico in via di autorizzazione Cogein Energy S.r.l. (EogP_034)
- Parco eolico in via di autorizzazione Winderg S.r.l. (EogP_022)
- Parco eolico in via di autorizzazione Millek S.r.l. (EogP_024)
- Parco eolico in via di autorizzazione PLT engineering S.r.l. (EogP_021)
- Parco eolico autorizzato (EogA_069)

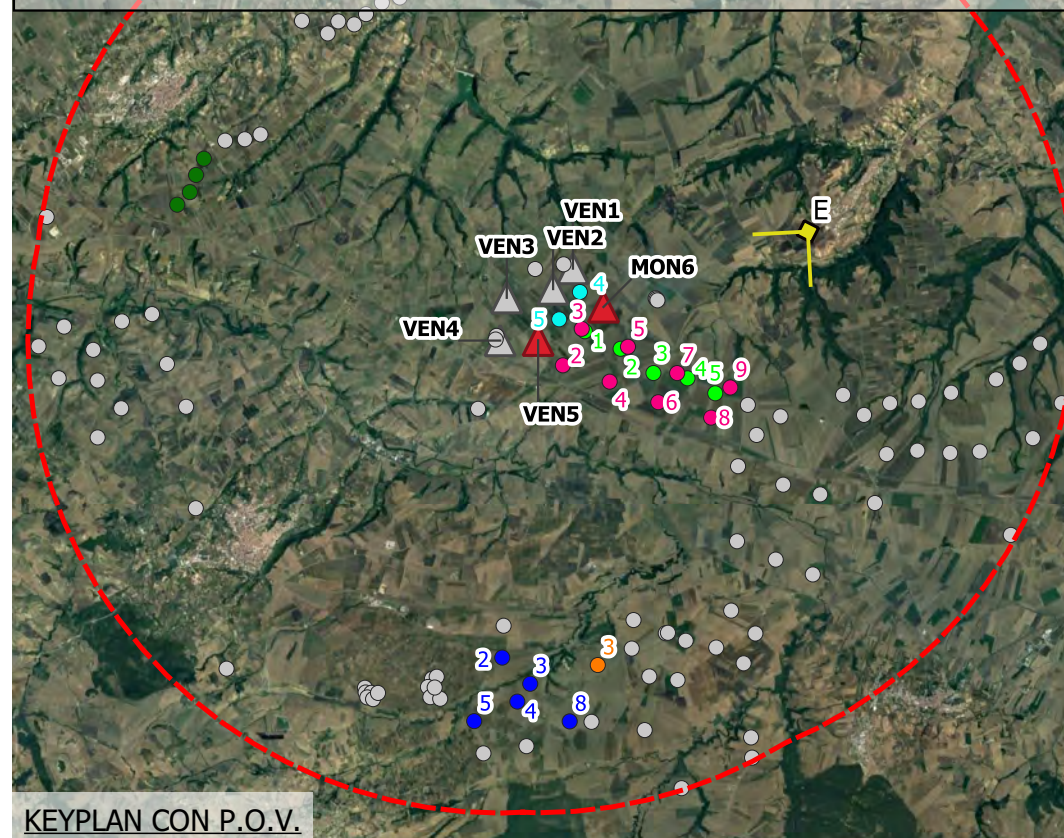

KEYPLAN CON P.O.V.

FOTOINSERIMENTO F



ANTE - OPERAM



POST - OPERAM

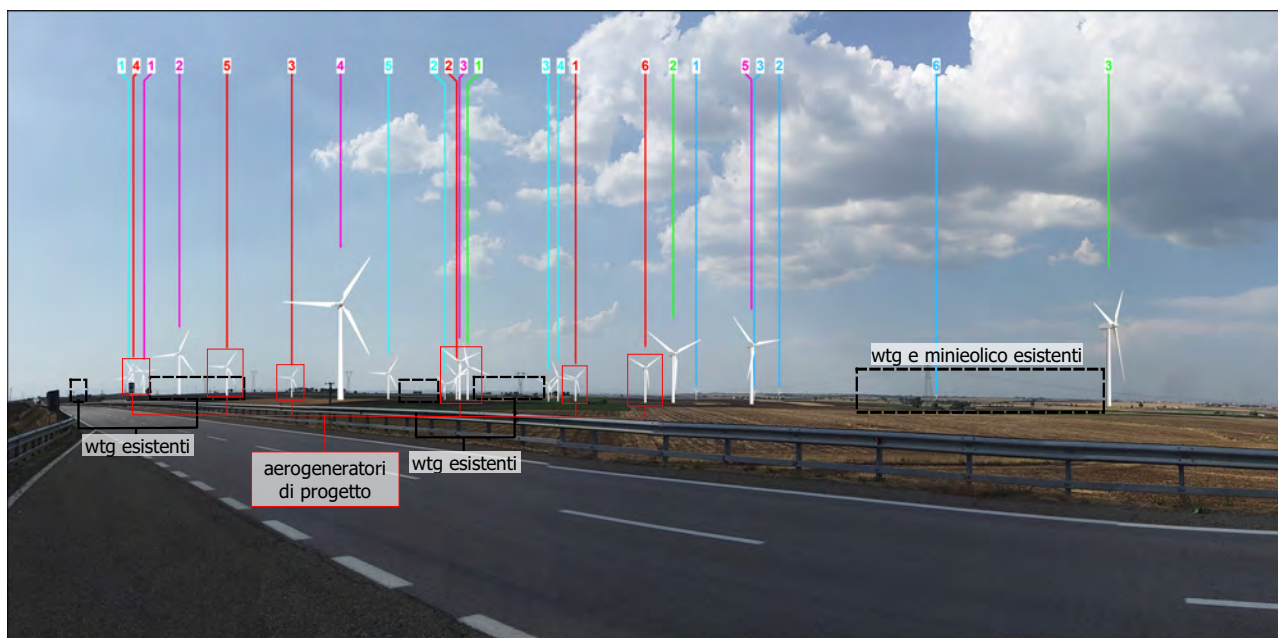

POST - OPERAM CUMULATIVO

PUNTO DI RIPRESA F Viabilità di interesse sovralocale	
Dati identificativi Punto di ripresa	
COMUNE:	Montemilone
DESCRIZIONE:	SS655 Bradanica - Loc. la Sterpara
ALTRI BENI PRESENTI NELL'AREA:	Regio Tratturo Melfi-Castellaneta
Coordinate WGS 84/U.T.M.:	576722 E; 4537678 N
WTG DI PROGETTO VISIBILI:	6 di 6
DISTANZA DI SCATTO:	2,8 km

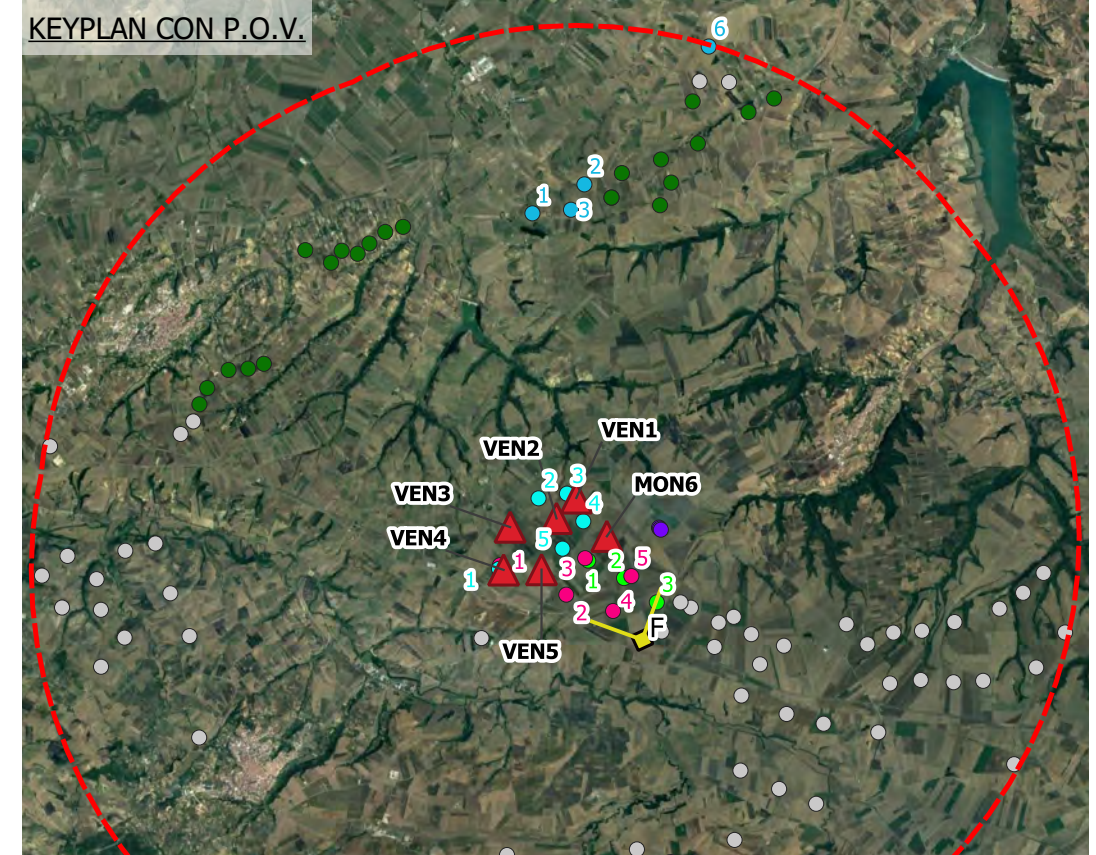

LEGENDA KEYMAP	LEGENDA FOTOINSERIMENTI
Buffer sovralocale 10 km (50 x Htot)	Parco eolico in via di autorizzazione Cogein Energy S.r.l. (EogP_034)
Aerogeneratori di progetto	Parco eolico in via di autorizzazione Pietragalla EDPR S.r.l. (EogP_011)
Punto di ripresa fotografica	Parco eolico in via di autorizzazione Winderg S.r.l. (EogP_022)
WTG in via di autorizzazione Cogein Energy S.r.l. (EogP_034)	Parco eolico in via di autorizzazione Millek S.r.l. (EogP_024)
WTG in via di autorizzazione Pietragalla EDPR S.r.l. (EogP_011)	WTG in via di autorizzazione Winderg S.r.l. (EogP_022)
WTG in via di autorizzazione Winderg S.r.l. (EogP_022)	WTG in via di autorizzazione Millek S.r.l. (EogP_024)
WTG in via di autorizzazione Millek S.r.l. (EogP_024)	WTG esistenti visibili
WTG esistenti visibili	Minieolico esistente visibile
Minieolico esistente visibile	WTG esistenti/autorizzati e in via di autoriz.non visibili
WTG esistenti/autorizzati e in via di autoriz.non visibili	

FOTOINSERIMENTO G



ANTE - OPERAM



POST - OPERAM

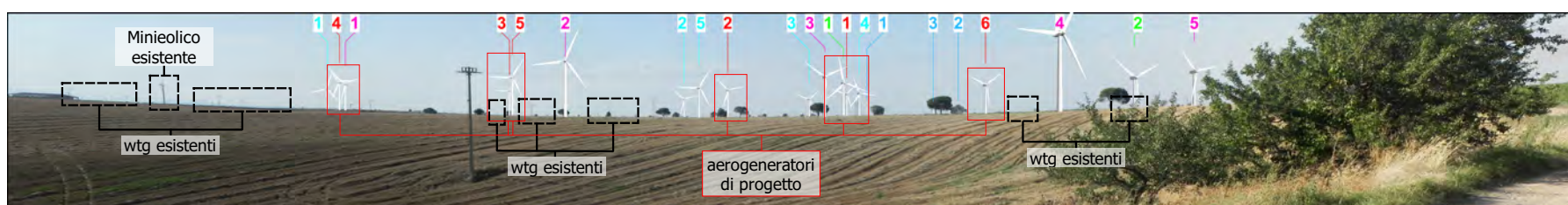

POST - OPERAM CUMULATIVO

PUNTO DI RIPRESA G Masseria Matinella - Veltri	
Dati identificativi Punto di ripresa	
COMUNE:	Venosa
DESCRIZIONE:	Masseria Matinella - Veltri (Bene di interesse storico - architettonico)
ALTRI BENI PRESENTI NELL'AREA:	Regio Tretturo Melfi-Castellaneta, Fiumara di Venosa e Matinella
Coordinate WGS 84/U.T.M.:	576018 E; 4537178 N
WTG DI PROGETTO VISIBILI:	6 di 6
DISTANZA DI SCATTO:	2,9 km

KEYPLAN CON P.O.V.

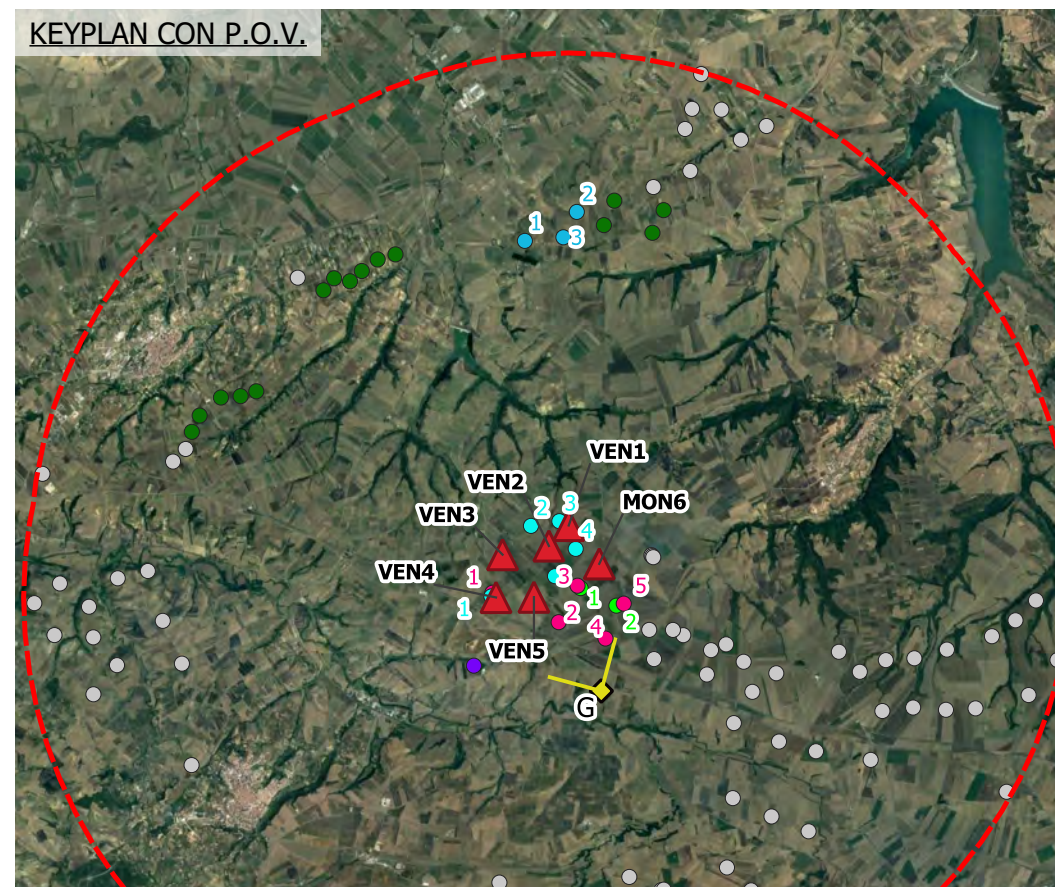

LEGENDA KEYMAP

- Buffer sovralocale 10 km (50 x Htot)
- Aerogeneratori di progetto
- Punto di ripresa fotografica
- WTG in via di autorizzazione Cogein Energy S.r.l. (EogP_034)
- WTG in via di autorizzazione Winderg S.r.l. (EogP_022)
- WTG in via di autorizzazione Millek S.r.l. (EogP_024)
- WTG in via di autorizzazione Pietragalla EDPR S.r.l. (EogP_011)
- WTG esistenti visibili
- Minieolico esistente visibile
- WTG esistenti/autorizzati e in via di autoriz.non visibili

LEGENDA FOTOINSERIMENTI

- Parco eolico in via di autorizzazione Cogein Energy S.r.l. (EogP_034)
- Parco eolico in via di autorizzazione Winderg S.r.l. (EogP_022)
- Parco eolico in via di autorizzazione Millek S.r.l. (EogP_024)
- Parco eolico in via di autorizzazione Pietragalla EDPR S.r.l. (EogP_011)

FOTOINSERIMENTO H



ANTE - OPERAM



POST - OPERAM

PUNTO DI RIPRESA H

Dal punto di ripresa H, Castello di Venosa, non c'è visibilità degli aerogeneratori dell'impianto in progetto e degli altri impianti esistenti, autorizzati o in via di autorizzazione.

PUNTO DI RIPRESA H Castello di Venosa

Dati identificativi Punto di ripresa

COMUNE: **Venosa**

DESCRIZIONE: **Castello di Venosa (Bene di interesse storico - architettonico)**

ALTRI BENI PRESENTI NELL'AREA: **Vallone del Reale**

Coordinate WGS 84/U.T.M.: **568873 E; 4534792 N**



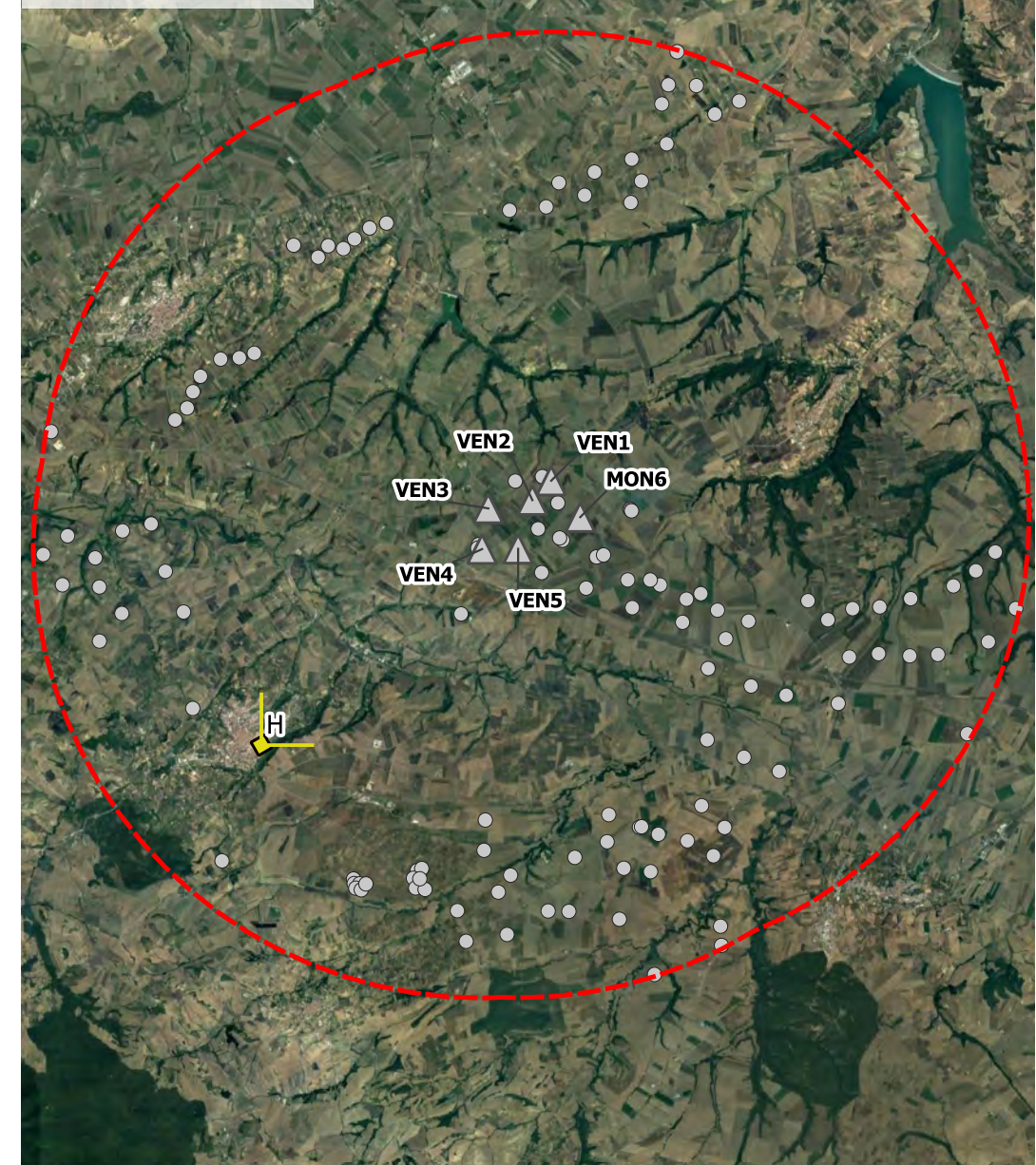

WTG DI PROGETTO VISIBILI: **0 di 6**

DISTANZA DI SCATTO: **8,0 km**

KEYPLAN CON P.O.V.



LEGENDA KEYMAP

-  Buffer sovralocale 10 km (50 x Htot)
-  Aerogeneratori di progetto non visibili
-  Punto di ripresa fotografica
-  WTG esistenti/autorizzati e in via di autoriz.non visibili

FOTOINSERIMENTO I



ANTE - OPERAM



POST - OPERAM



POST - OPERAM CUMULATIVO

PUNTO DI RIPRESA I Masseria Trentangeli (Ex Casino Trentangoli)

Dati identificativi Punto di ripresa

COMUNE: Venosa

DESCRIZIONE: Masseria Trentangeli (Ex Casino Trentangoli)-Bene di interesse storico-architettonico

ALTRI BENI PRESENTI NELL'AREA: Regio Tratturo Melfi-Castellaneta

Coordinate WGS 84/U.T.M.: 570629 E; 4539346 N

WTG DI PROGETTO VISIBILI: 3 di 6

DISTANZA DI SCATTO: 4,3 km

KEYPLAN CON P.O.V.

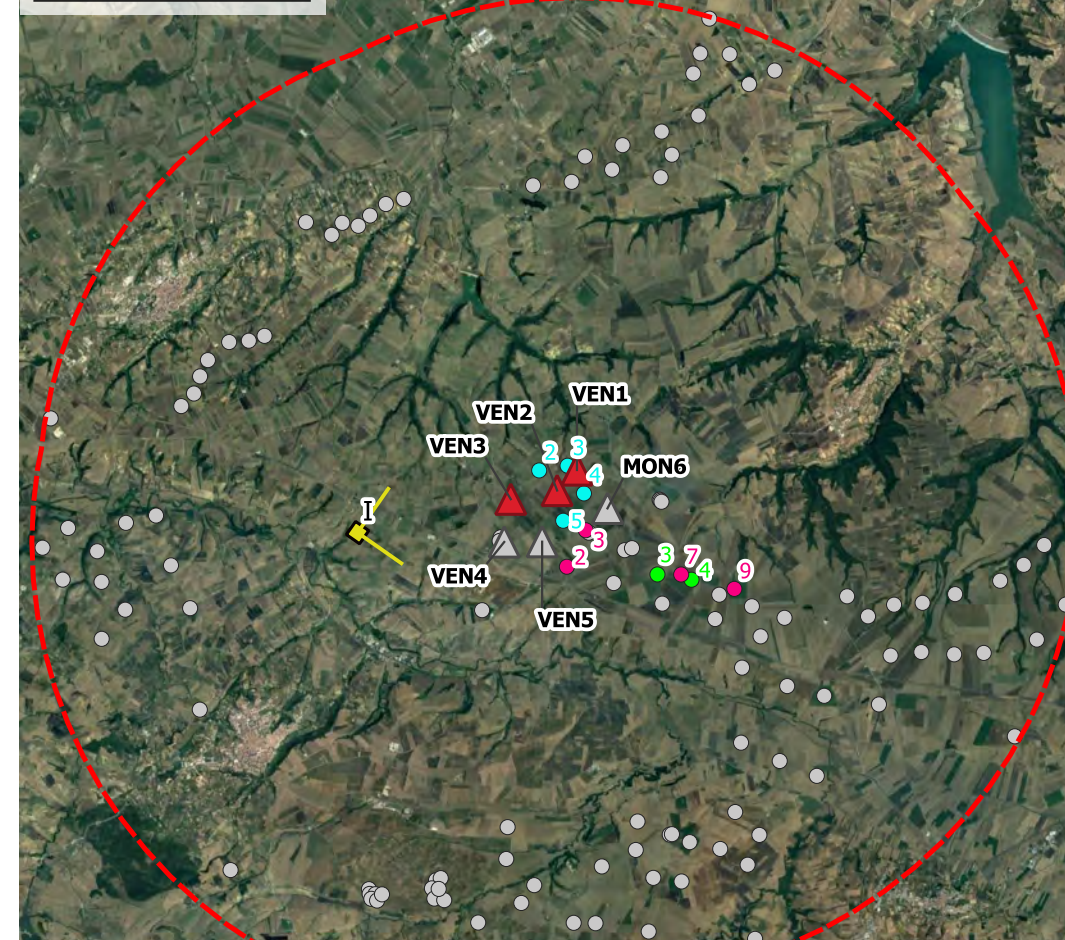

LEGENDA KEYMAP

- Buffer sovralocale 10 km (50 x Htot)
- Aerogeneratori di progetto
- Aerogeneratori di progetto non visibili
- Punto di ripresa fotografica
- WTG in via di autorizzazione Cogein Energy S.r.l. (EogP_034)
- WTG in via di autorizzazione Winderg S.r.l. (EogP_022)
- WTG in via di autorizzazione Millek S.r.l. (EogP_024)
- WTG esistenti/autorizzati e in via di autoriz.non visibili

LEGENDA FOTOINSERIMENTI

- Parco eolico in via di autorizzazione Cogein Energy S.r.l. (EogP_034)
- Parco eolico in via di autorizzazione Winderg S.r.l. (EogP_022)
- Parco eolico in via di autorizzazione Millek S.r.l. (EogP_024)

FOTOINSERIMENTO L



ANTE - OPERAM

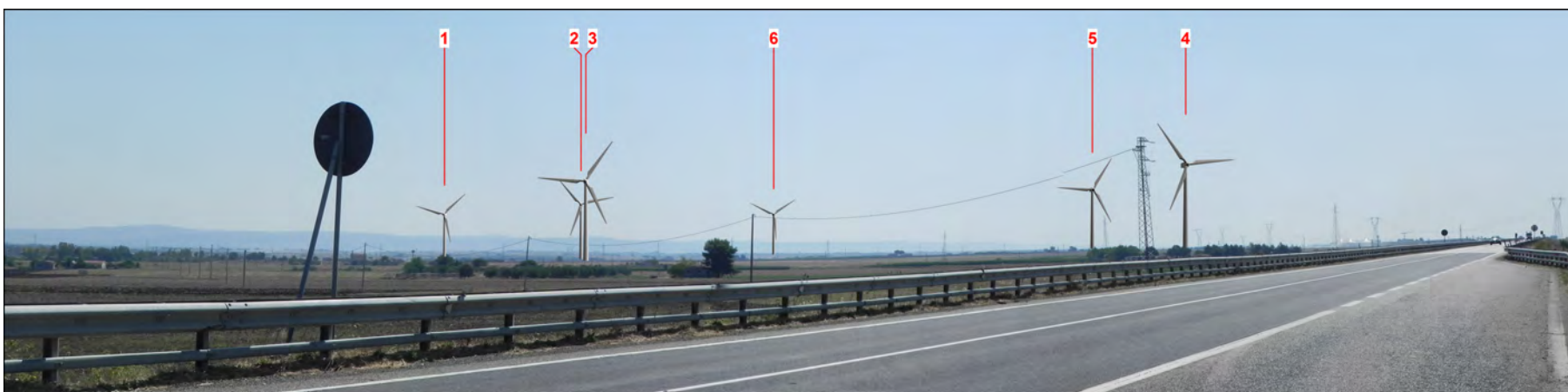

POST - OPERAM

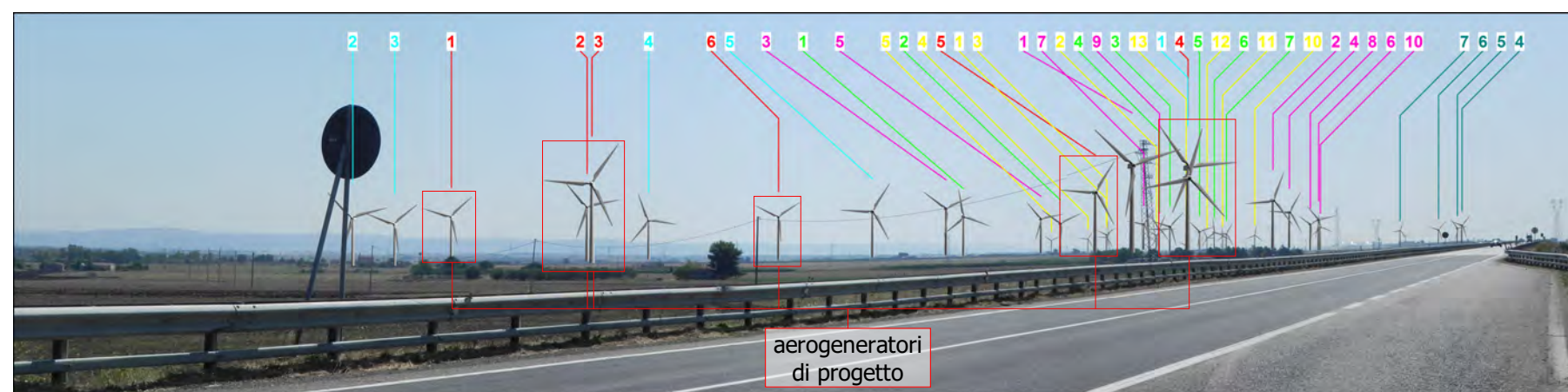

POST - OPERAM CUMULATIVO

PUNTO DI RIPRESA L Viabilità di interesse sovralocale

Dati identificativi Punto di ripresa

COMUNE: **Venosa**

DESCRIZIONE: **SS655 Bradanica - Loc. Senisi**

ALTRI BENI PRESENTI NELL'AREA: **Tratturi Melfi-Castellaneta e Venosa-Ofanto, Torrente Lampeggiano**

Coordinate WGS 84/U.T.M.: **571631 E; 4539659 N**

WTG DI PROGETTO VISIBILI: **6 di 6**

DISTANZA DI SCATTO: **3,3 km**

KEYPLAN CON P.O.V.

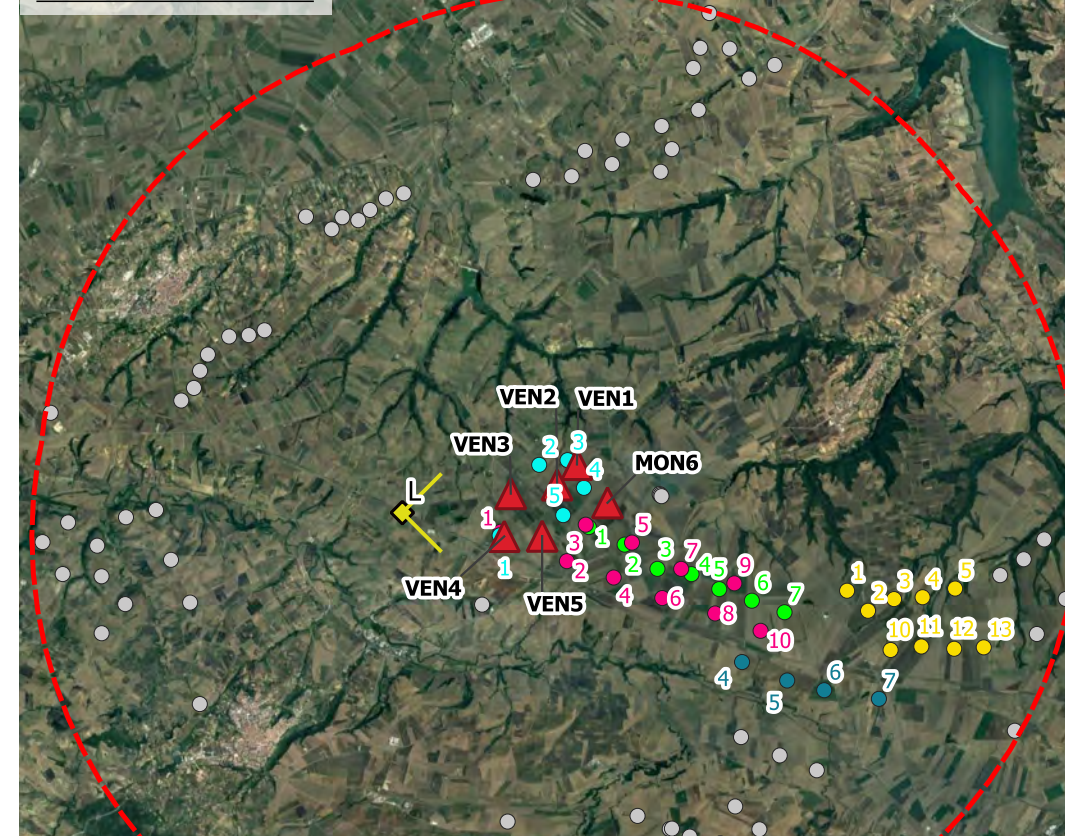

LEGENDA KEYMAP

- Buffer sovralocale 10 km (50 x Htot)
- Aerogeneratori di progetto
- Punto di ripresa fotografica
- WTG in via di autorizzazione Cogein Energy S.r.l. (EogP_003)
- WTG in via di autorizzazione Cogein Energy S.r.l. (EogP_034)
- WTG in via di autorizzazione Winderg S.r.l. (EogP_022)
- WTG in via di autorizzazione Millek S.r.l. (EogP_024)
- WTG in via di autorizzazione Winderg S.r.l. (EogP_018)
- WTG esistenti/autorizzati e in via di autoriz.non visibili

LEGENDA FOTOINSERIMENTI

- Parco eolico in via di autorizzazione Cogein Energy S.r.l.(EogP_003)
- Parco eolico in via di autorizzazione Cogein Energy S.r.l. (EogP_034)
- Parco eolico in via di autorizzazione Winderg S.r.l. (EogP_022)
- Parco eolico in via di autorizzazione Millek S.r.l. (EogP_024)
- Parco eolico in via di autorizzazione Winderg S.r.l. (EogP_018)

FOTOINSERIMENTO M



ANTE - OPERAM



POST - OPERAM



POST - OPERAM CUMULATIVO

PUNTO DI RIPRESA M	
Stazione ferroviaria di Venosa-Maschito	
Dati identificativi Punto di ripresa	
COMUNE:	Venosa
DESCRIZIONE:	Stazione ferroviaria di Venosa-Maschito (Bene di interesse storico-architettonico)
ALTRI BENI PRESENTI NELL'AREA:	Fiumara di Venosa, Fiumara di Martinella, la Fiumara e l'area archeologica Maddalena o Catacombe
Coordinate WGS 84/U.T.M.:	571134 E; 4536797 N
WTG DI PROGETTO VISIBILI:	0 di 6
DISTANZA DI SCATTO: 5,0 km	

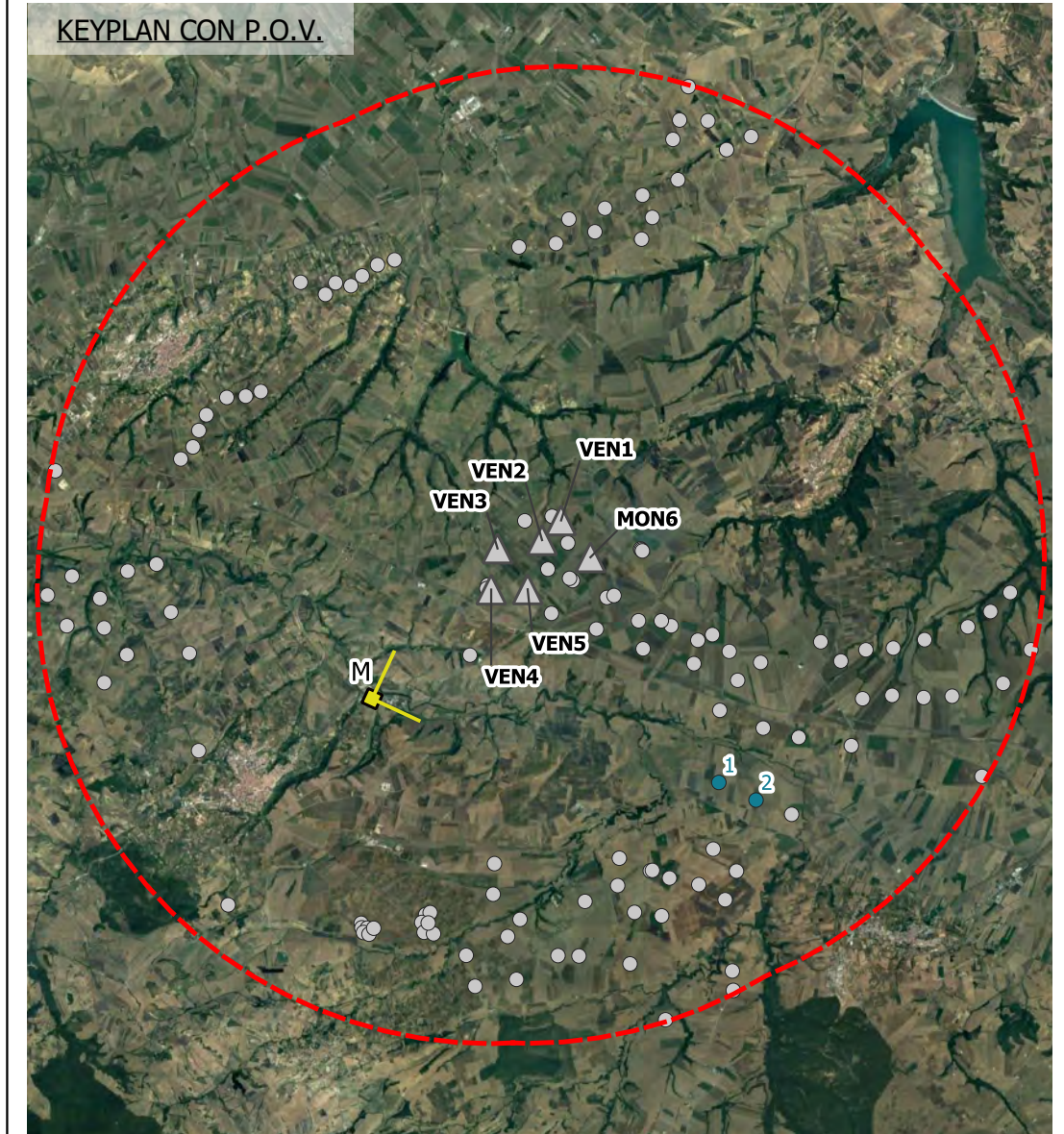

LEGENDA KAYMAP

- Buffer sovralocale 10 km (50 x Htot)
- Aerogeneratori di progetto non visibili
- Punto di ripresa fotografica
- WTG in via di autorizzazione Winderg S.r.l. (EogP_018)
- WTG esistenti/autorizzati e in via di autoriz.non visibili

LEGENDA FOTOINSERIMENTI

- Parco eolico in via di autorizzazione Winderg S.r.l. (EogP_018)

FOTOINSERIMENTO N



ANTE - OPERAM



POST - OPERAM



POST - OPERAM CUMULATIVO

PUNTO DI RIPRESA N Masseria Casone (ex "Il Casone")

Dati identificativi Punto di ripresa

COMUNE: **Venosa**

DESCRIZIONE: **Masseria Casone (ex "Il Casone") - Bene monumentale**

ALTRI BENI PRESENTI NELL'AREA: **Vallone Fara, Valle dei Briganti**

Coordinate WGS 84/U.T.M.: **576867 E; 4543708 N**

WTG DI PROGETTO VISIBILI: **0 di 6**

DISTANZA DI SCATTO: **4,3 km**

KEYPLAN CON P.O.V.

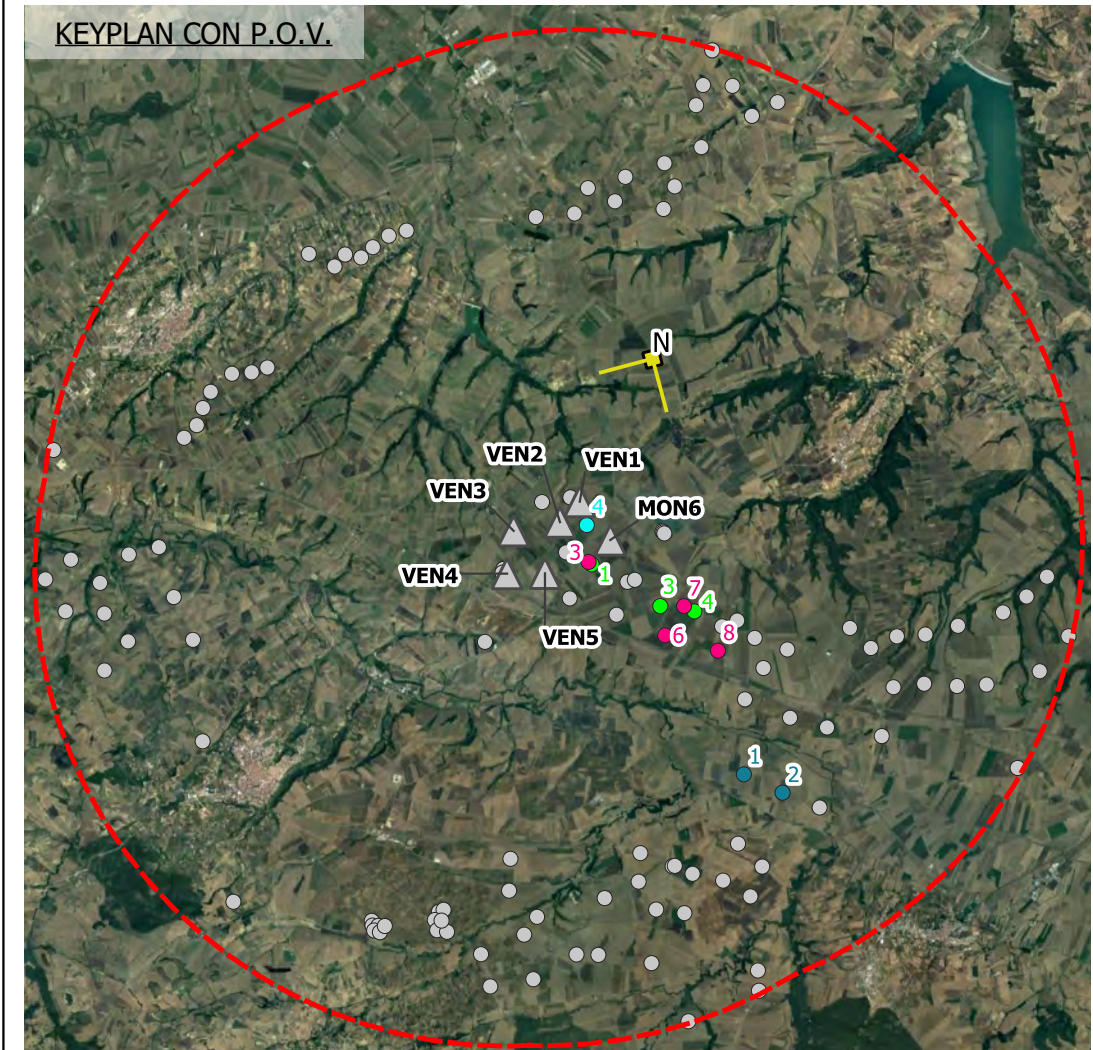

LEGENDA KAYMAP

- Buffer sovralocale 10 km (50 x Htot)
- Aerogeneratori di progetto non visibili
- Punto di ripresa fotografica
- WTG in via di autorizzazione Cogein Energy S.r.l. (EogP_034)
- WTG in via di autorizzazione Winderger S.r.l. (EogP_022)
- WTG in via di autorizzazione Millek S.r.l. (EogP_024)
- WTG in via di autorizzazione Winderger S.r.l. (EogP_018)
- WTG esistenti/autorizzati e in via di autoriz.non visibili

LEGENDA FOTOINSERIMENTI

- Parco eolico in via di autorizzazione Cogein Energy S.r.l. (EogP_034)
- Parco eolico in via di autorizzazione Winderger S.r.l. (EogP_022)
- Parco eolico in via di autorizzazione Millek S.r.l. (EogP_024)
- Parco eolico in via di autorizzazione Winderger S.r.l. (EogP_018)

FOTOINSERIMENTO O



ANTE - OPERAM



POST - OPERAM



POST - OPERAM CUMULATIVO

PUNTO DI RIPRESA O Masseria Bosco delle Rose

Dati identificativi Punto di ripresa

COMUNE: **Lavello**

DESCRIZIONE: **Masseria Bosco delle Rose - Bene monumentale**

ALTRI BENI PRESENTI NELL'AREA: **Vallone della Foresta, Vallone Chiatraguarnieri, Vallone della Riseca**

Coordinate WGS 84/U.T.M.: **570626 E; 4543866 N**

WTG DI PROGETTO VISIBILI: **6 di 6**

DISTANZA DI SCATTO: **6,0 km**

LEGENDA KAYMAP

- Buffer sovralocale 10 km (50 x Htot)
- Aerogeneratori di progetto
- Punto di ripresa fotografica
- WTG in via di autorizzazione Cogein Energy S.r.l. (EogP_003)
- WTG in via di autorizzazione Cogein Energy S.r.l. (EogP_034)
- WTG in via di autorizzazione Winderg S.r.l. (EogP_022)
- WTG in via di autorizzazione Millek S.r.l. (EogP_024)
- WTG in via di autorizzazione Winderg S.r.l. (EogP_018)
- WTG in via di autorizzazione PLT engineering S.r.l. (EogP_021)
- WTG autorizzati (EogA_069)
- WTG esistenti/autorizzati e in via di autoriz.non visibili

LEGENDA FOTOINSERIMENTI

- Parco eolico in via di autorizzazione Cogein Energy S.r.l.(EogP_003)
- Parco eolico in via di autorizzazione Cogein Energy S.r.l. (EogP_034)
- Parco eolico in via di autorizzazione Winderg S.r.l. (EogP_022)
- Parco eolico in via di autorizzazione Millek S.r.l. (EogP_024)
- Parco eolico in via di autorizzazione Winderg S.r.l. (EogP_018)
- Parco eolico in via di autorizzazione PLT engineering S.r.l. (EogP_021)
- Parco eolico autorizzato (EogA_069)

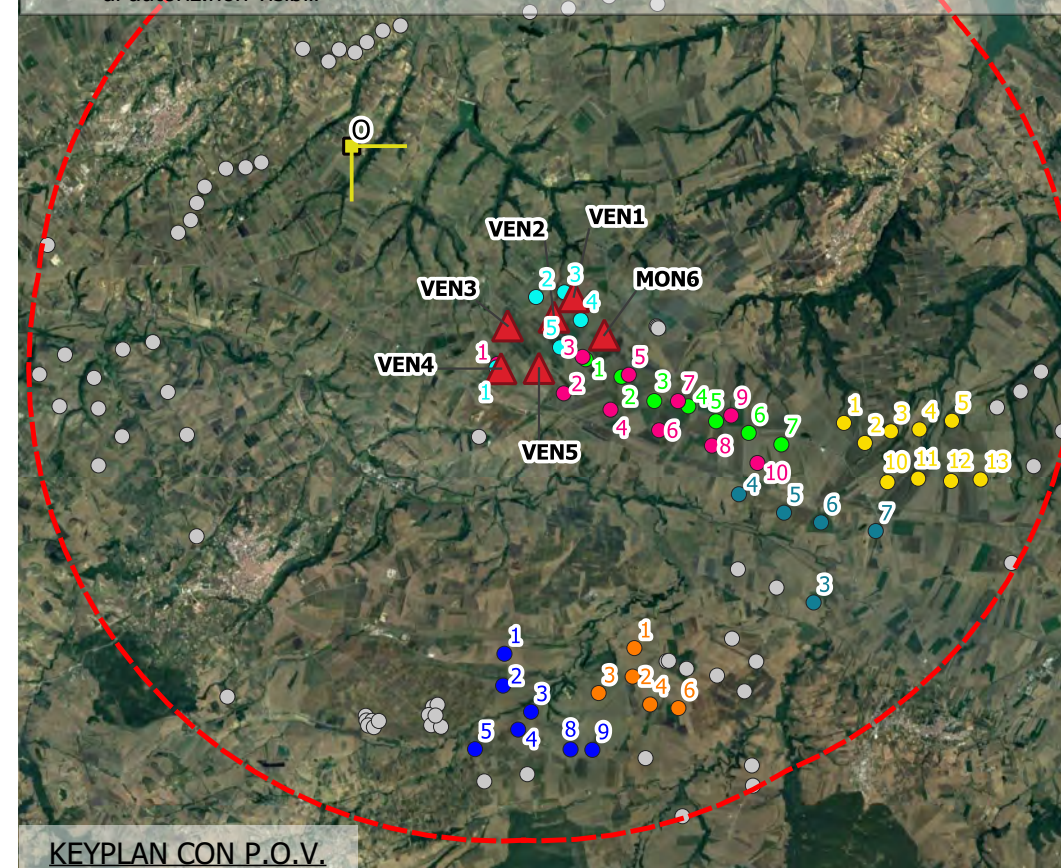

KEYPLAN CON P.O.V.

FOTOINSERIMENTO P



ANTE - OPERAM



POST - OPERAM



POST - OPERAM CUMULATIVO

PUNTO DI RIPRESA P Castello Svevo	
Dati identificativi Punto di ripresa	
COMUNE:	Palazzo San Gervasio
DESCRIZIONE:	Castello Svevo - Bene monumentale
ALTRI BENI PRESENTI NELL'AREA:	
Coordinate WGS 84/U.T.M.:	583312 E; 4531789 N
WTG DI PROGETTO VISIBILI:	6 di 6
DISTANZA DI SCATTO:	11,3 km

LEGENDA KAYMAP

- Buffer sovralocale 10 km (50 x Htot)
- Aerogeneratori di progetto
- Punto di ripresa fotografica
- WTG in via di autorizzazione Cogein Energy S.r.l. (EogP_003)
- WTG in via di autorizzazione Cogein Energy S.r.l. (EogP_034)
- WTG in via di autorizzazione Winderg S.r.l. (EogP_022)
- WTG in via di autorizzazione Millek S.r.l. (EogP_024)
- WTG in via di autorizzazione Winderg S.r.l. (EogP_018)
- WTG in via di autorizzazione Pietragalla EDPR S.r.l. (EogP_011)
- WTG esistenti/autorizzati e in via di autoriz.non visibili

LEGENDA FOTOINSERIMENTI

- Parco eolico in via di autorizzazione Cogein Energy S.r.l.(EogP_003)
- Parco eolico in via di autorizzazione Cogein Energy S.r.l. (EogP_034)
- Parco eolico in via di autorizzazione Winderg S.r.l. (EogP_022)
- Parco eolico in via di autorizzazione Millek S.r.l. (EogP_024)
- Parco eolico in via di autorizzazione Winderg S.r.l. (EogP_018)
- Parco eolico in via di autorizzazione Pietragalla EDPR S.r.l. (EogP_011)

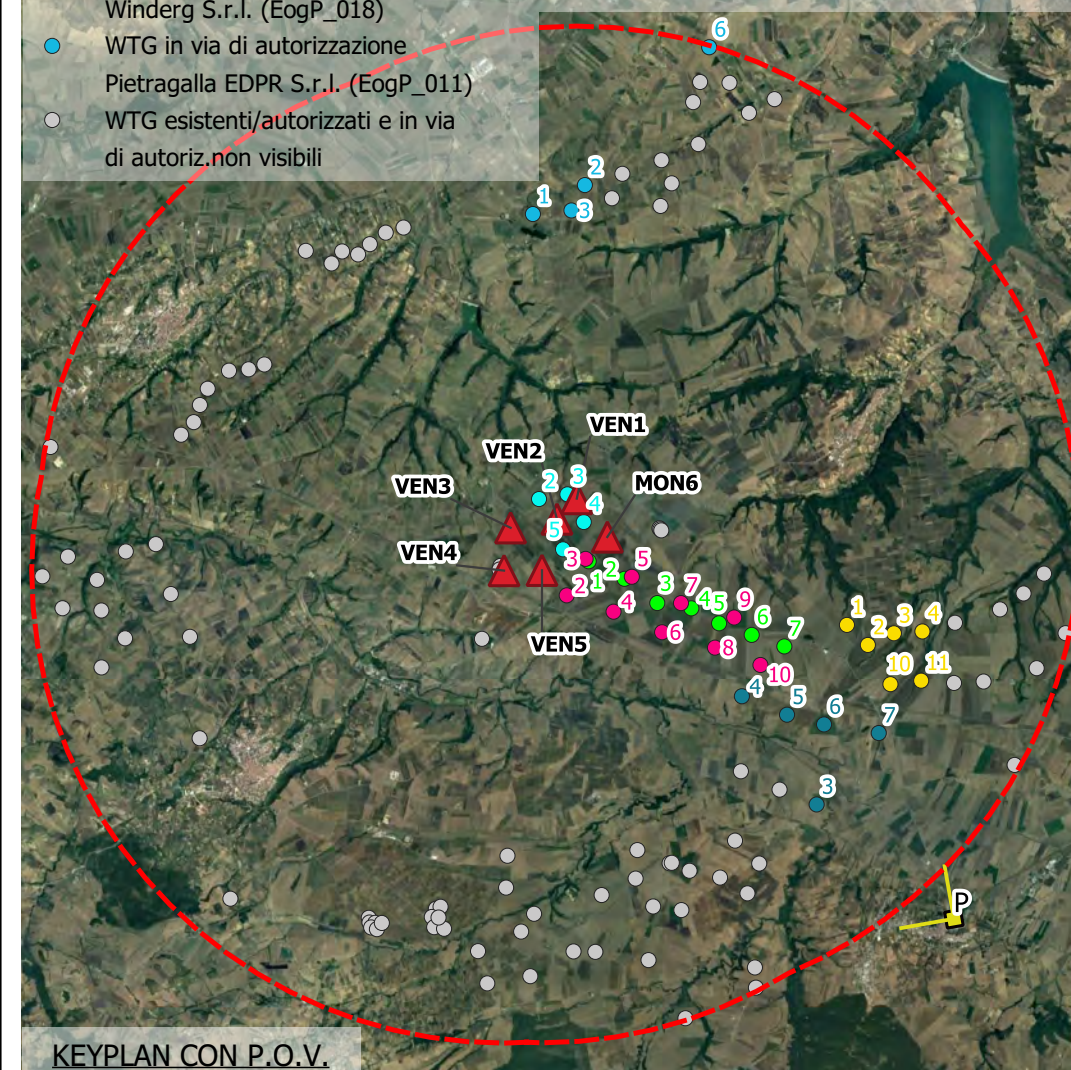

KEYPLAN CON P.O.V.

FOTOINSERIMENTO Q



ANTE - OPERAM

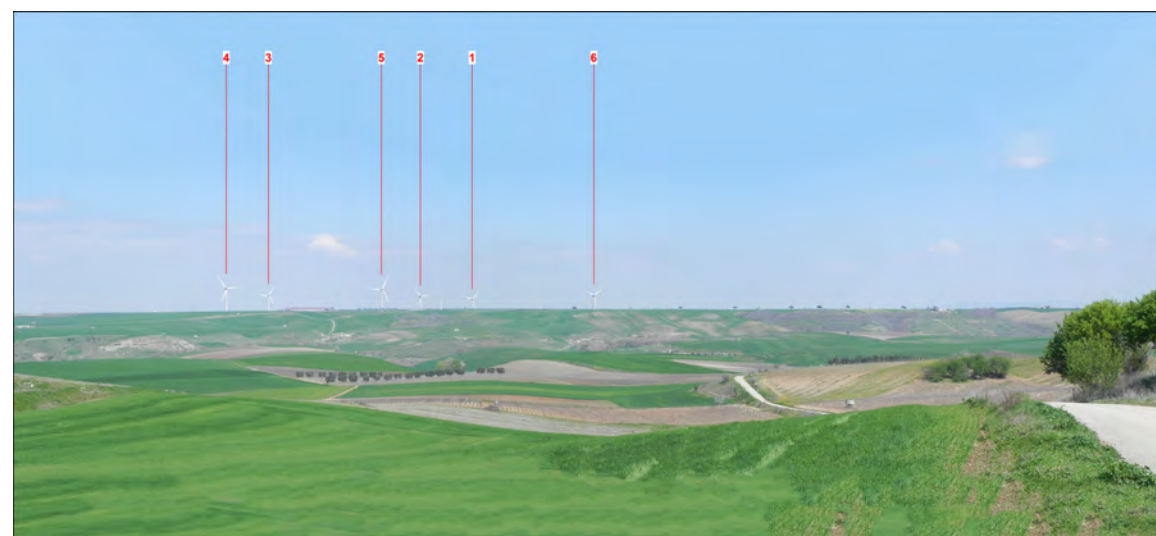

POST - OPERAM

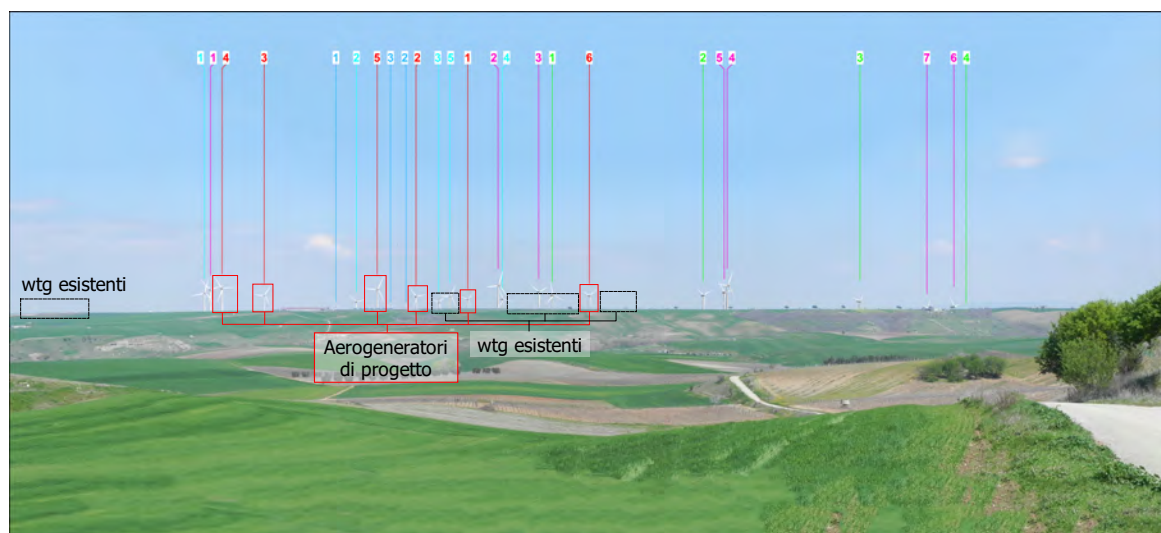

POST - OPERAM CUMULATIVO

PUNTO DI RIPRESA Q Area archeologica "Loreto"

Dati identificativi Punto di ripresa

COMUNE: **Venosa**

DESCRIZIONE: **Area archeologica "Loreto"**

ALTRI BENI PRESENTI NELL'AREA: **Fiumara di Venosa e di Matinella, La Fiumara, Tratturo di Notarchirico**

Coordinate WGS 84/U.T.M.: **574367 E; 4535130 N**

WTG DI PROGETTO VISIBILI: **6 di 6**

DISTANZA DI SCATTO: **4,7 km**

KEYPLAN CON P.O.V.

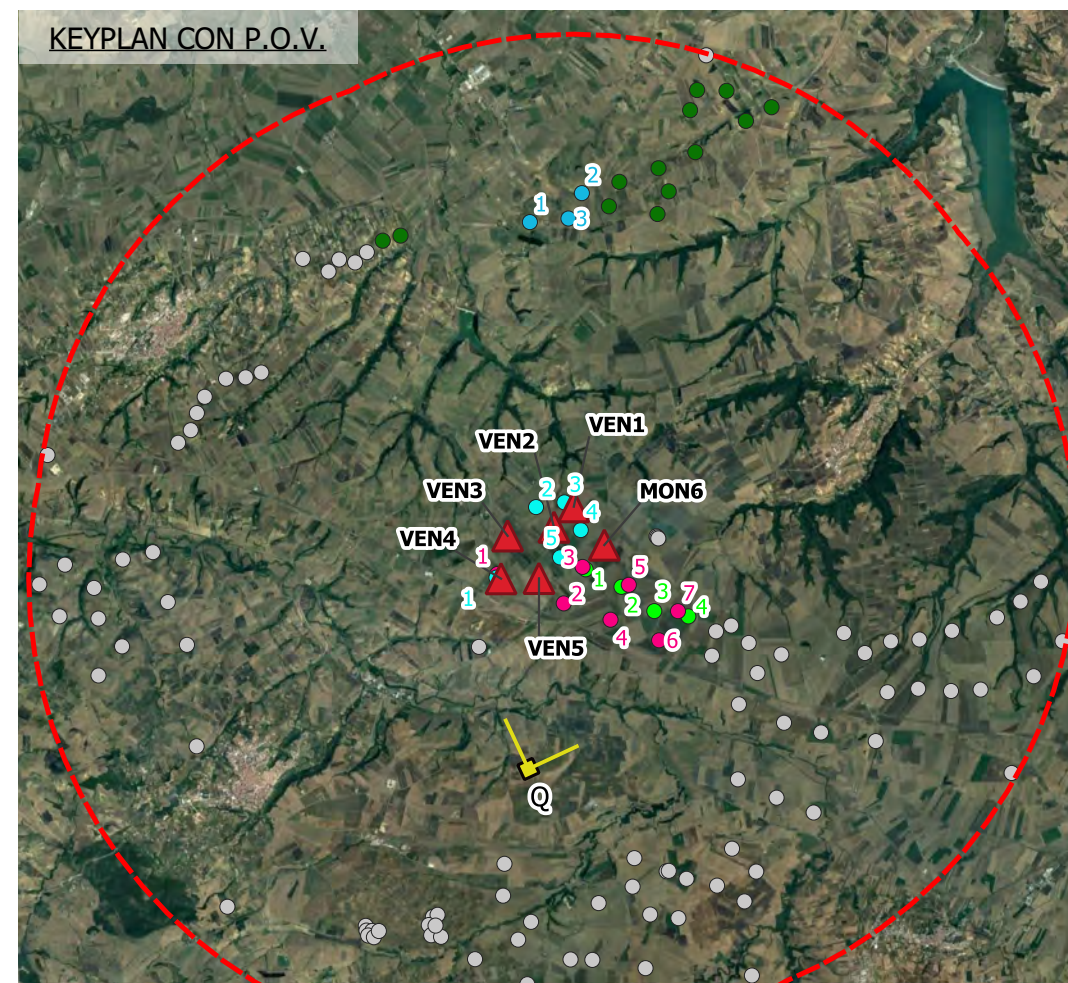

LEGENDA KAYMAP

- Buffer sovralocale 10 km (50 x Htot)
- Aerogeneratori di progetto
- Punto di ripresa fotografica
- WTG in via di autorizzazione Cogein Energy S.r.l. (EogP_034)
- WTG in via di autorizzazione Winderg S.r.l. (EogP_022)
- WTG in via di autorizzazione Millek S.r.l. (EogP_024)
- WTG in via di autorizzazione Pietragalla EDPR S.r.l. (EogP_011)
- Minieolico esistente visibile
- WTG esistenti/autorizzati e in via di autoriz.non visibili

LEGENDA FOTOINSERIMENTI

- Parco eolico in via di autorizzazione Cogein Energy S.r.l. (EogP_034)
- Parco eolico in via di autorizzazione Winderg S.r.l. (EogP_022)
- Parco eolico in via di autorizzazione Millek S.r.l. (EogP_024)
- Parco eolico in via di autorizzazione Pietragalla EDPR S.r.l. (EogP_011)

FOTOINSERIMENTO R



ANTE - OPERAM

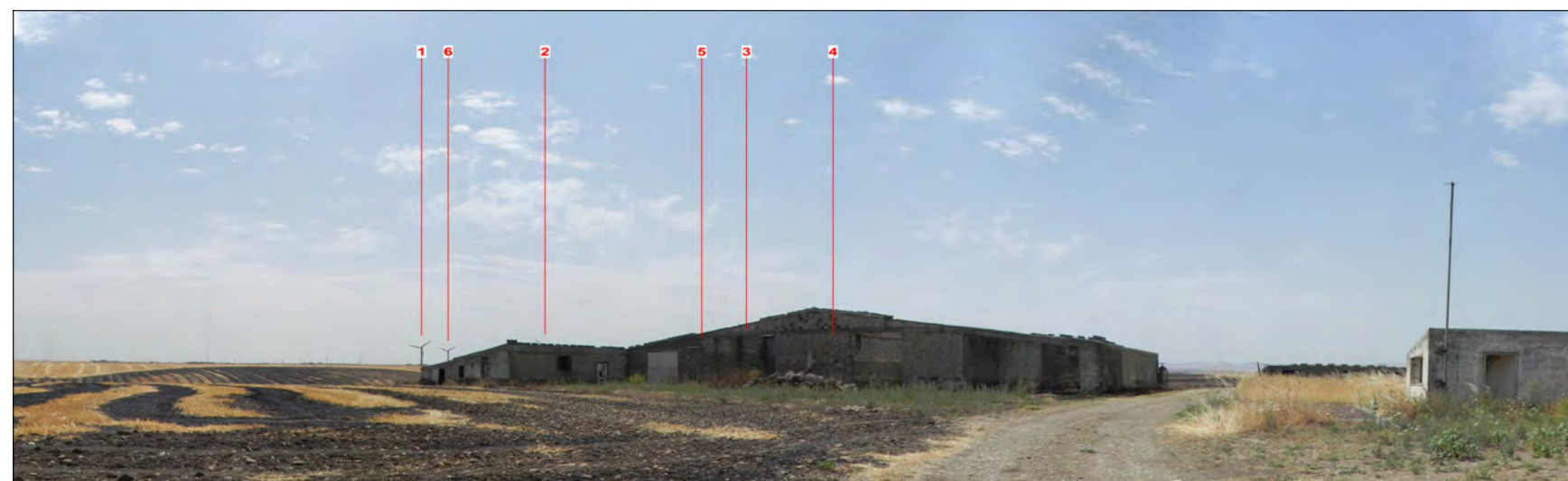

POST - OPERAM



POST - OPERAM CUMULATIVO

PUNTO DI RIPRESA R Masseria Saraceno Quaranta (ex "La Caccia")

Dati identificativi Punto di ripresa

COMUNE: Venosa

DESCRIZIONE: Masseria Saraceno Quaranta (ex "La Caccia") - Bene monumentale

ALTRI BENI PRESENTI NELL'AREA: Torrente Lampeggiano

Coordinate WGS 84/U.T.M.: 572650 E; 4543116 N

WTG DI PROGETTO VISIBILI: 3 di 6

DISTANZA DI SCATTO: 4,0 km

KEYPLAN CON P.O.V.

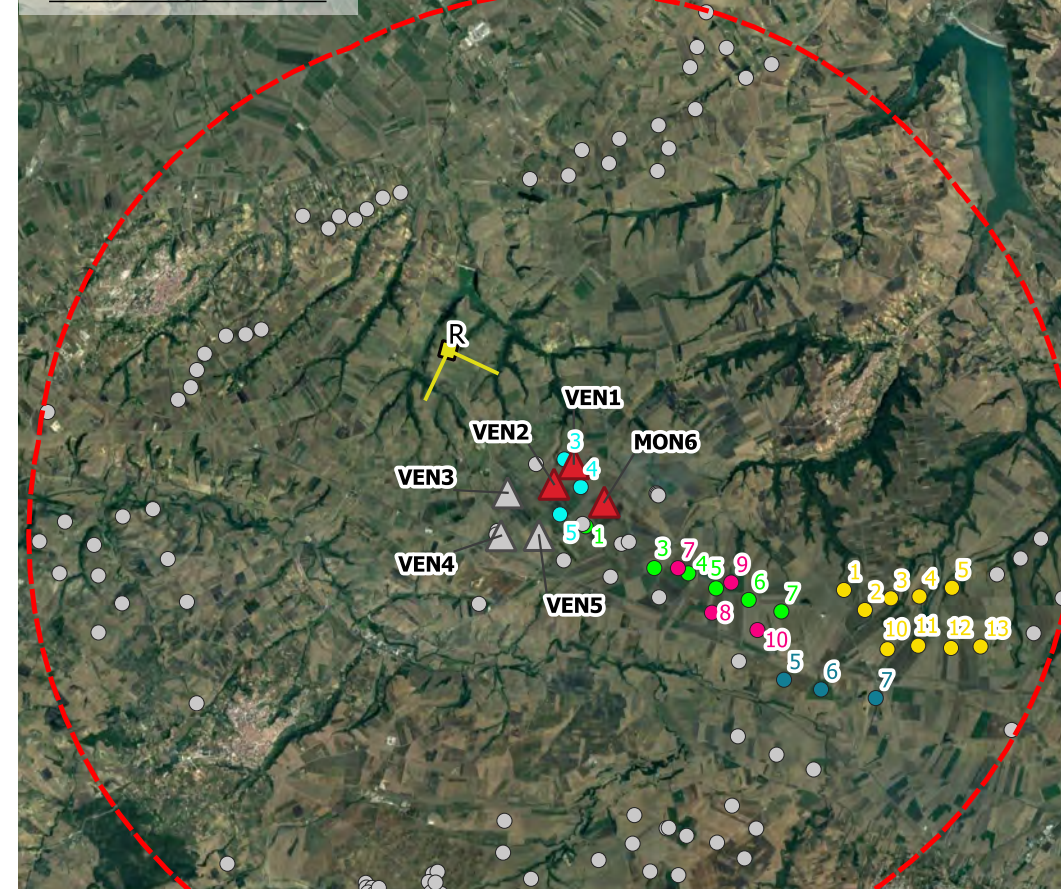

LEGENDA KAYMAP

- Buffer sovralocale 10 km (50 x Htot)
- Aerogeneratori di progetto
- Aerogeneratori di progetto non visibili
- Punto di ripresa fotografica
- WTG in via di autorizzazione Cogein Energy S.r.l. (EogP_003)
- WTG in via di autorizzazione Cogein Energy S.r.l. (EogP_034)
- WTG in via di autorizzazione Winderg S.r.l. (EogP_022)
- WTG in via di autorizzazione Millek S.r.l. (EogP_024)
- WTG in via di autorizzazione Winderg S.r.l. (EogP_018)
- WTG esistenti/autorizzati e in via di autoriz.non visibili

LEGENDA FOTOINSERIMENTI

- Parco eolico in via di autorizzazione Cogein Energy S.r.l.(EogP_003)
- Parco eolico in via di autorizzazione Cogein Energy S.r.l. (EogP_034)
- Parco eolico in via di autorizzazione Winderg S.r.l. (EogP_022)
- Parco eolico in via di autorizzazione Millek S.r.l. (EogP_024)
- Parco eolico in via di autorizzazione Winderg S.r.l. (EogP_018)

FOTOINSERIMENTO S



ANTE - OPERAM



POST - OPERAM



POST - OPERAM CUMULATIVO

PUNTO DI RIPRESA S Masseria Finocchiaro

Dati identificativi Punto di ripresa

COMUNE: **Lavello**

DESCRIZIONE: **Masseria Finocchiaro - Bene di interesse storico architettonico**

ALTRI BENI PRESENTI NELL'AREA: **Area archeologica Finocchiaro**

Coordinate WGS 84/U.T.M.: **569034 E; 4542201 N**

WTG DI PROGETTO VISIBILI: **4 di 6**

DISTANZA DI SCATTO: **6,6 km**

LEGENDA KAYMAP

- Buffer sovralocale 10 km (50 x Htot)
- Aerogeneratori di progetto
- Aerogeneratori di progetto non visibili
- Punto di ripresa fotografica
- WTG in via di autorizzazione Cogein Energy S.r.l. (EogP_034)
- WTG in via di autorizzazione Winderg S.r.l. (EogP_022)
- WTG in via di autorizzazione Millek S.r.l. (EogP_024)
- WTG in via di autorizzazione Winderg S.r.l. (EogP_018)
- WTG in via di autorizzazione PLT engineering S.r.l. (EogP_021)
- WTG autorizzati (EogA_069)
- WTG esistenti/autorizzati e in via di autoriz.non visibili

LEGENDA FOTOINSERIMENTI

- Parco eolico in via di autorizzazione Cogein Energy S.r.l. (EogP_034)
- Parco eolico in via di autorizzazione Winderg S.r.l. (EogP_022)
- Parco eolico in via di autorizzazione Millek S.r.l. (EogP_024)
- Parco eolico in via di autorizzazione Winderg S.r.l. (EogP_018)
- Parco eolico in via di autorizzazione PLT engineering S.r.l. (EogP_021)
- Parco eolico autorizzato (EogA_069)

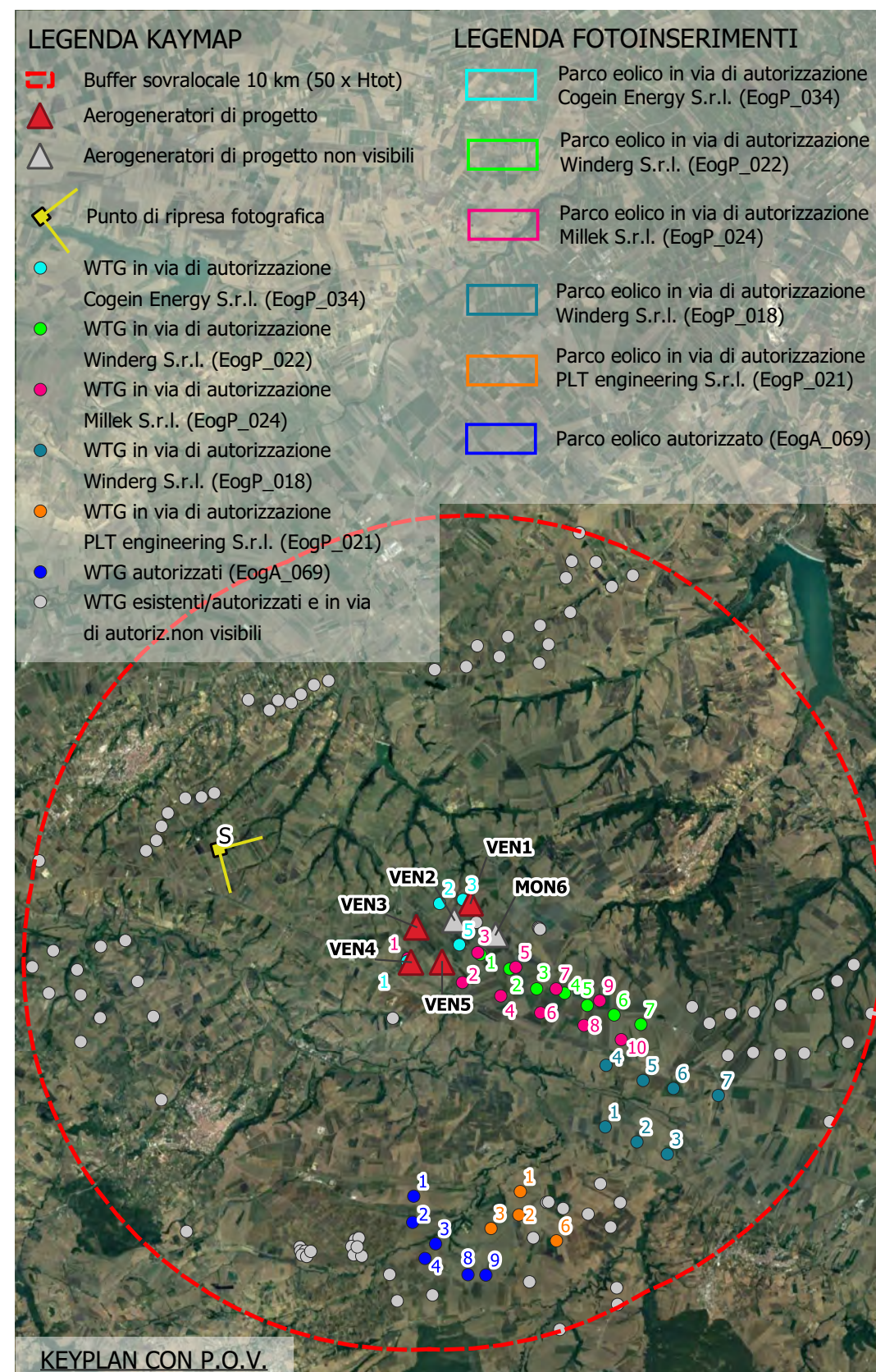

KEYPLAN CON P.O.V.

FOTOINSERIMENTO T



ANTE - OPERAM

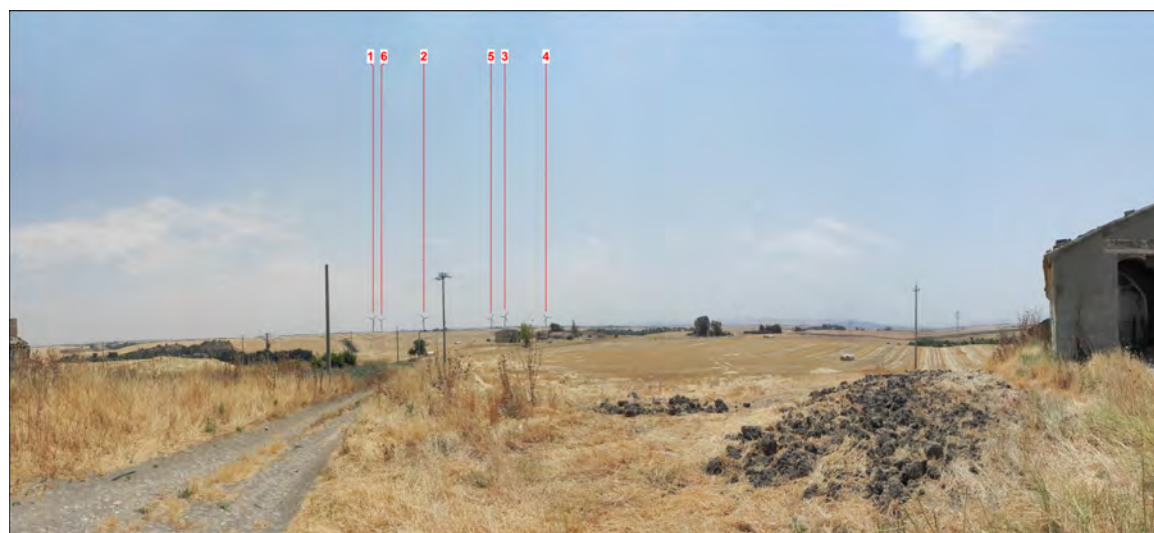

POST - OPERAM

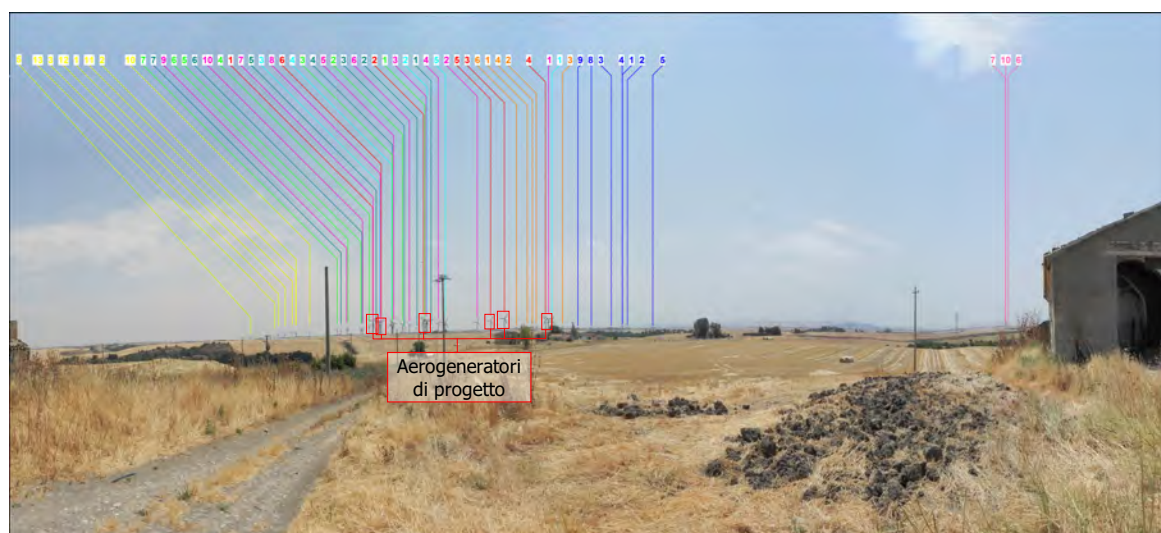

POST - OPERAM CUMULATIVO

PUNTO DI RIPRESA T Masseria Iannuzzo	
Dati identificativi Punto di ripresa	
COMUNE:	Lavello
DESCRIZIONE:	Masseria Iannuzzo - Bene di interesse storico architettonico
ALTRI BENI PRESENTI NELL'AREA:	Vallone della Foresta e Torrente Lampeggiano
Coordinate WGS 84/U.T.M.:	571903 E; 4544099 N
WTG DI PROGETTO VISIBILI:	6 di 6
DISTANZA DI SCATTO:	5,4 km

LEGENDA KAYMAP

- Buffer sovralocale 10 km (50 x Htot)
- Aerogeneratori di progetto
- Punto di ripresa fotografica
- WTG in via di autorizzazione Cogein Energy S.r.l. (EogP_003)
- WTG in via di autorizzazione Cogein Energy S.r.l. (EogP_034)
- WTG in via di autorizzazione Winderg S.r.l. (EogP_022)
- WTG in via di autorizzazione Millek S.r.l. (EogP_024)
- WTG in via di autorizzazione Winderg S.r.l. (EogP_018)
- WTG in via di autorizzazione PLT engineering S.r.l. (EogP_021)
- WTG autorizzati (EogA_069)
- WTG esistenti/autorizzati e in via di autoriz.non visibili

LEGENDA FOTOINSERIMENTI

- Parco eolico in via di autorizzazione Cogein Energy S.r.l. (EogP_003)
- Parco eolico in via di autorizzazione Cogein Energy S.r.l. (EogP_034)
- Parco eolico in via di autorizzazione Winderg S.r.l. (EogP_022)
- Parco eolico in via di autorizzazione Millek S.r.l. (EogP_024)
- Parco eolico in via di autorizzazione Winderg S.r.l. (EogP_018)
- Parco eolico in via di autorizzazione PLT engineering S.r.l. (EogP_021)
- Parco eolico autorizzato (EogA_069)

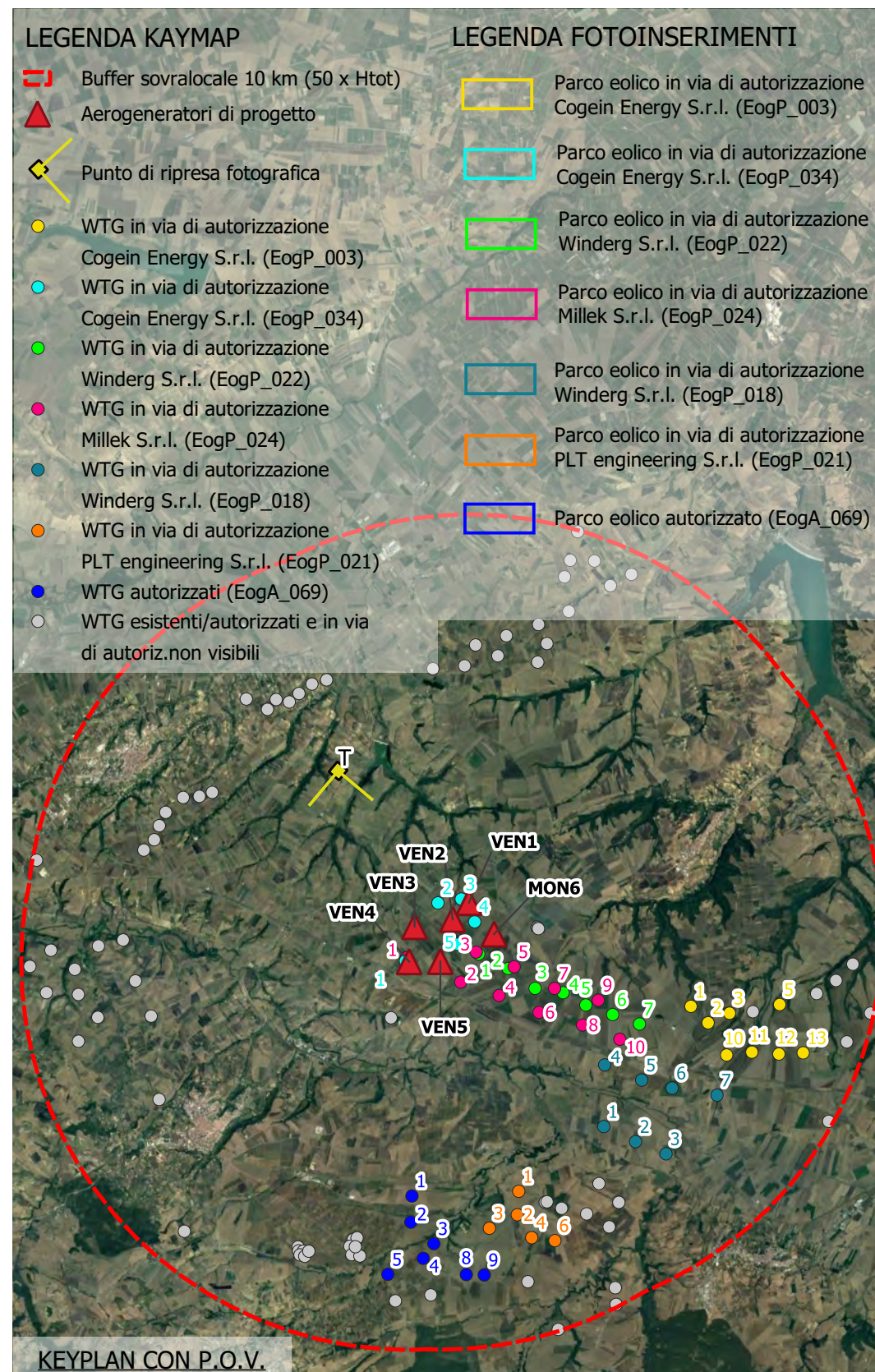

FOTOINSERIMENTO U



ANTE - OPERAM



POST - OPERAM



POST - OPERAM CUMULATIVO

PUNTO DI RIPRESA U Catacombe ebraiche di Venosa

Dati identificativi Punto di ripresa

COMUNE: **Venosa**

DESCRIZIONE: **Catacombe ebraiche di Venosa - Area archeologica**

ALTRI BENI PRESENTI NELL'AREA: **Fiumara di Venosa, Fiumara Matinella, Vallone del Reale e Contista**

Coordinate WGS 84/U.T.M.: **570264 E; 4537004 N**

WTG DI PROGETTO VISIBILI: **3 di 6 (è visibile solo parte delle pale dei wtg di progetto)**

DISTANZA DI SCATTO: **5,7 km**

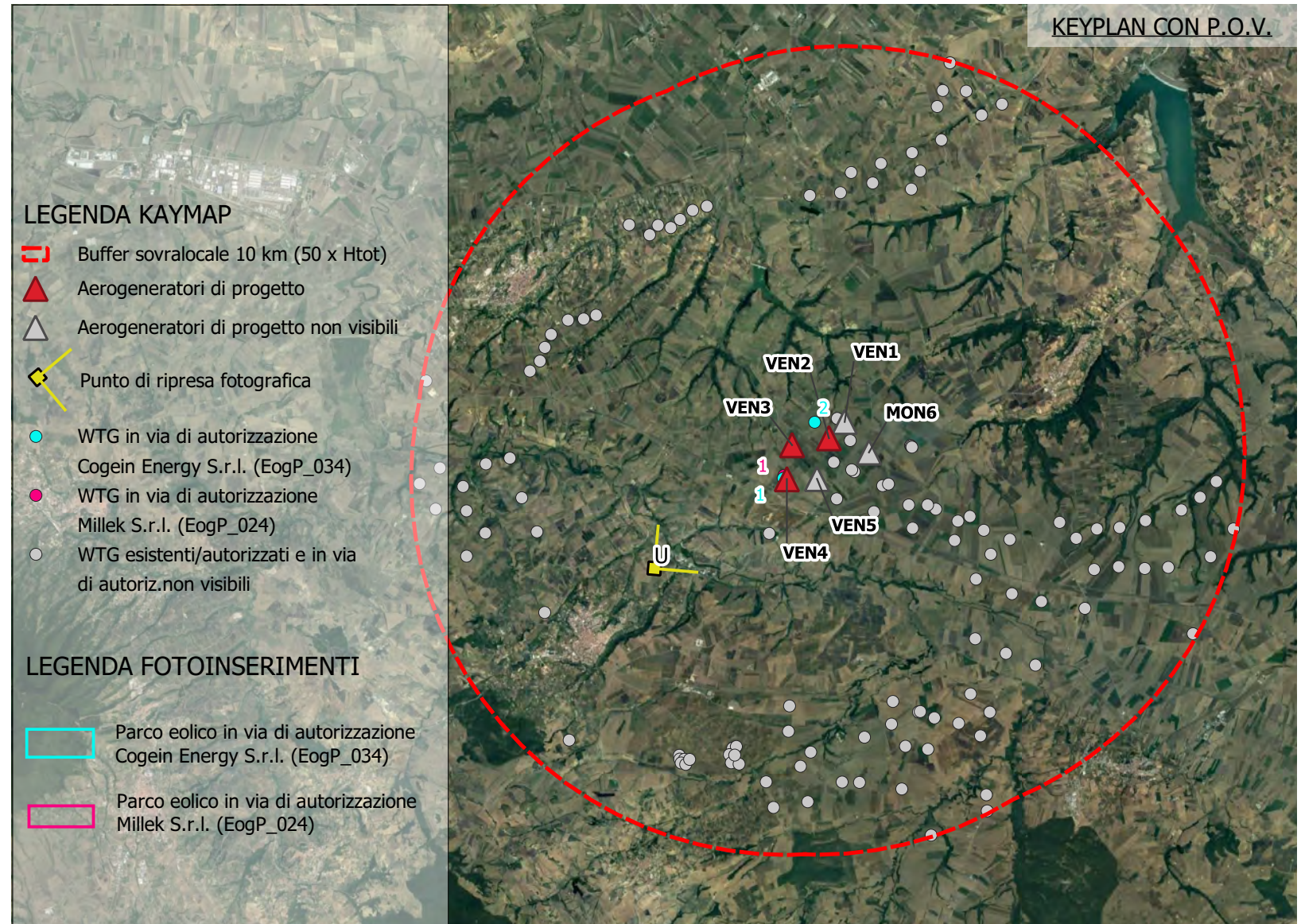

INGRESSO CATAcombe EBRAICHE DI VENOSA

Dalla foto realizzata dall'Ingresso dell'area archeologica delle "Catacombe ebraiche di Venosa" è possibile osservare la mancanza di visibilità degli aerogeneratori del parco eolico in progetto.

FOTOINSERIMENTO V



ANTE - OPERAM

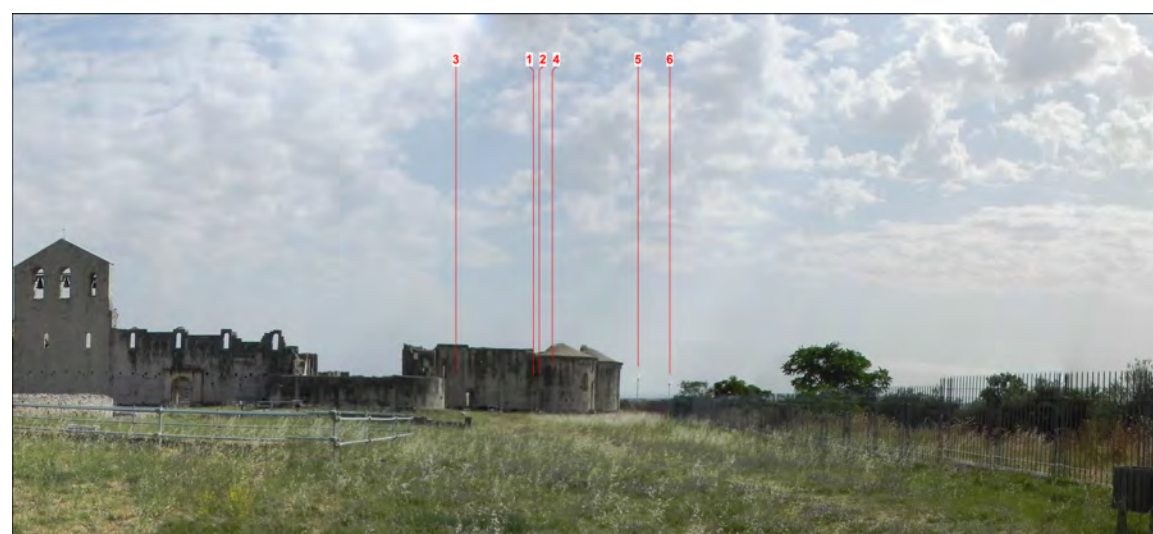

POST - OPERAM

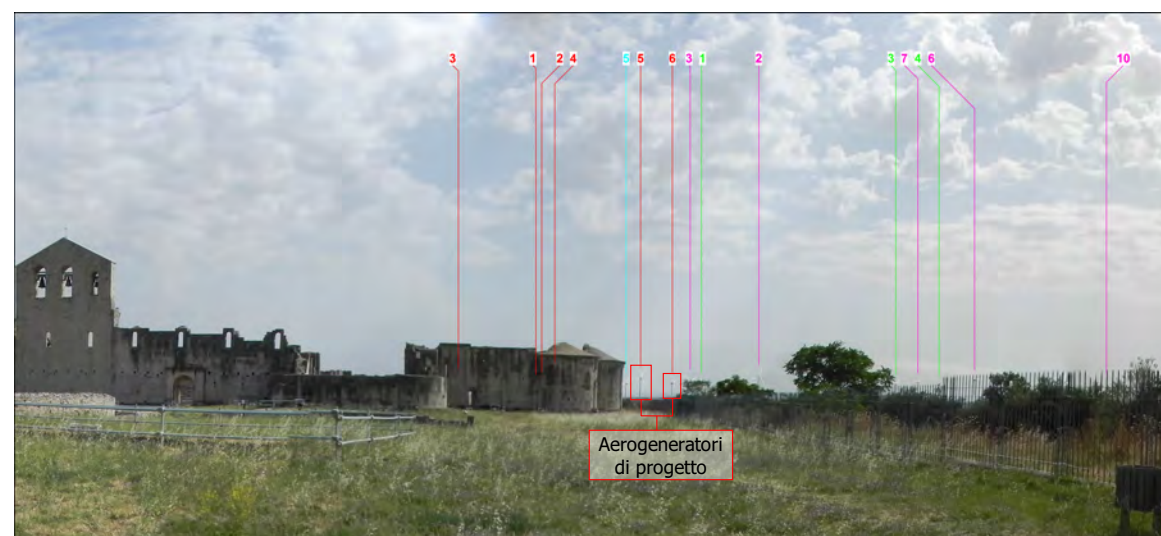

POST - OPERAM CUMULATIVO

PUNTO DI RIPRESA V Trinità di Venosa

Dati identificativi Punto di ripresa

COMUNE: **Venosa**

DESCRIZIONE: **Trinità di Venosa - Area archeologica**

ALTRI BENI PRESENTI NELL'AREA: **Ex monastero di S. Agostino e Vallone del Reale**

Coordinate WGS 84/U.T.M.: **569643 E; 4535569 N**

WTG DI PROGETTO VISIBILI: **2 di 6**

DISTANZA DI SCATTO: **7,0 km**

KEYPLAN CON P.O.V.

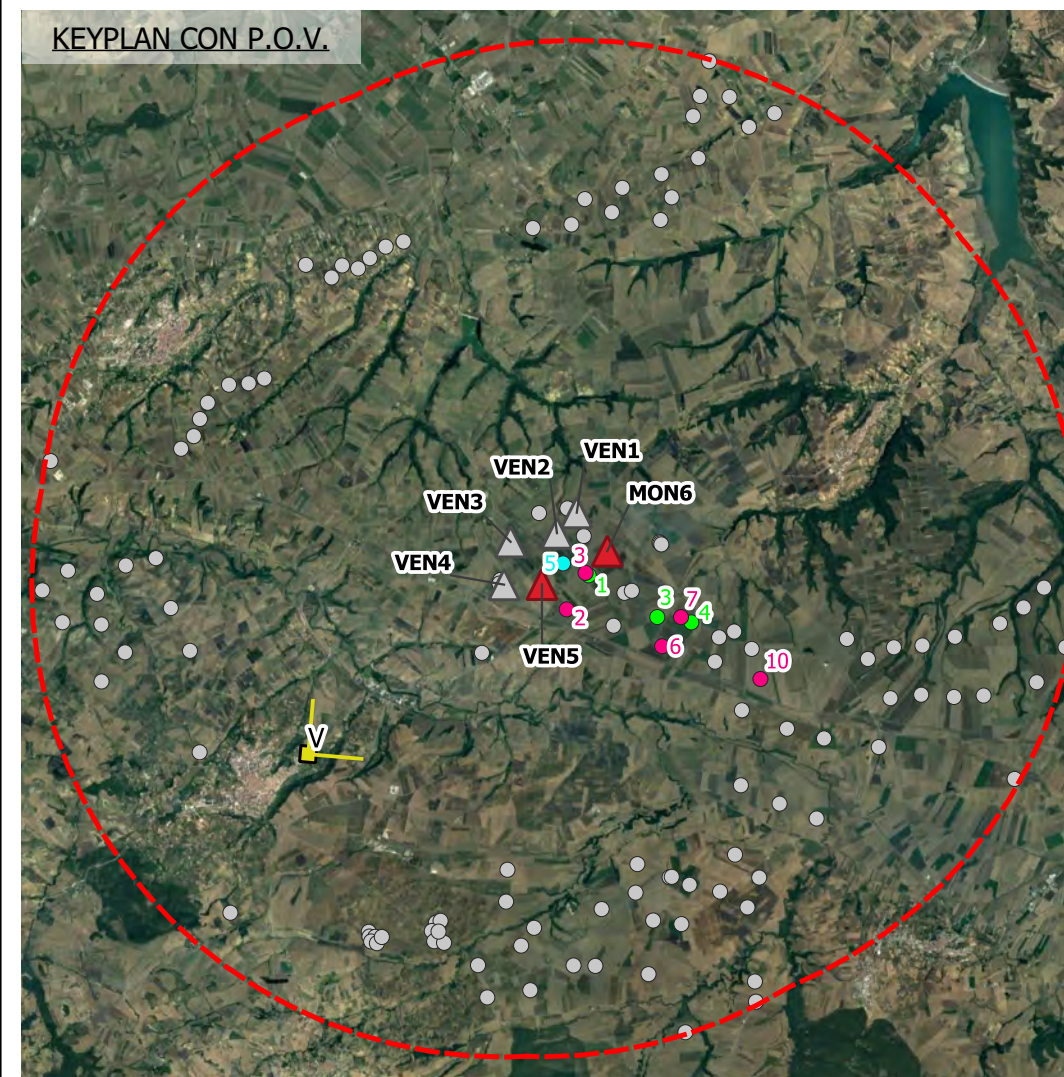

LEGENDA KAYMAP

- Buffer sovralocale 10 km (50 x Htot)
- Aerogeneratori di progetto
- Aerogeneratori di progetto non visibili
- Punto di ripresa fotografica
- WTG in via di autorizzazione Cogein Energy S.r.l. (EogP_034)
- WTG in via di autorizzazione Winderg S.r.l. (EogP_022)
- WTG in via di autorizzazione Millek S.r.l. (EogP_024)
- WTG esistenti/autorizzati e in via di autoriz.non visibili

LEGENDA FOTOINSERIMENTI

- Parco eolico in via di autorizzazione Cogein Energy S.r.l. (EogP_034)
- Parco eolico in via di autorizzazione Winderg S.r.l. (EogP_022)
- Parco eolico in via di autorizzazione Millek S.r.l. (EogP_024)

FOTOINSERIMENTO Z



ANTE - OPERAM

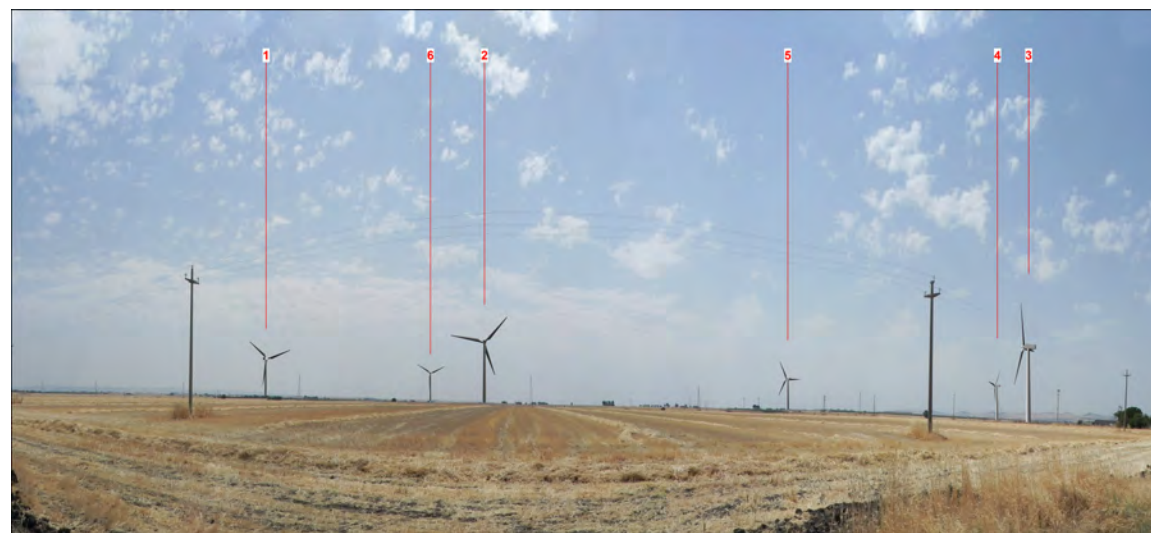

POST - OPERAM



POST - OPERAM CUMULATIVO

PUNTO DI RIPRESA Z Tratturo Venosa-Ofanto	
Dati identificativi Punto di ripresa	
COMUNE:	Venosa
DESCRIZIONE:	Tratturo Venosa-Ofanto - Tratturi Potenza
ALTRI BENI PRESENTI NELL'AREA:	
Coordinate WGS 84/U.T.M.:	574127 E; 4540752 N
WTG DI PROGETTO VISIBILI:	6 di 6
DISTANZA DI SCATTO:	1,4 km

LEGENDA KAYMAP

- Buffer sovralocale 10 km (50 x Htot)
- Aerogeneratori di progetto
- Punto di ripresa fotografica
- WTG in via di autorizzazione Cogein Energy S.r.l. (EogP_034)
- WTG in via di autorizzazione Winderg S.r.l. (EogP_022)
- WTG in via di autorizzazione Millek S.r.l. (EogP_024)
- WTG in via di autorizzazione Cogein Energy S.r.l. (EogP_003)
- WTG in via di autorizzazione Winderg S.r.l. (EogP_018)
- WTG in via di autorizzazione PLT engineering S.r.l. (EogP_021)
- WTG autorizzati (EogA_069)
- WTG esistenti/autorizzati e in via di autoriz.non visibili

LEGENDA FOTOINSERIMENTI

- Parco eolico in via di autorizzazione Cogein Energy S.r.l. (EogP_034)
- Parco eolico in via di autorizzazione Winderg S.r.l. (EogP_022)
- Parco eolico in via di autorizzazione Millek S.r.l. (EogP_024)
- Parco eolico in via di autorizzazione Cogein Energy S.r.l. (EogP_003)
- Parco eolico in via di autorizzazione Winderg S.r.l. (EogP_018)
- Parco eolico in via di autorizzazione PLT engineering S.r.l. (EogP_021)
- Parco eolico autorizzato (EogA_069)

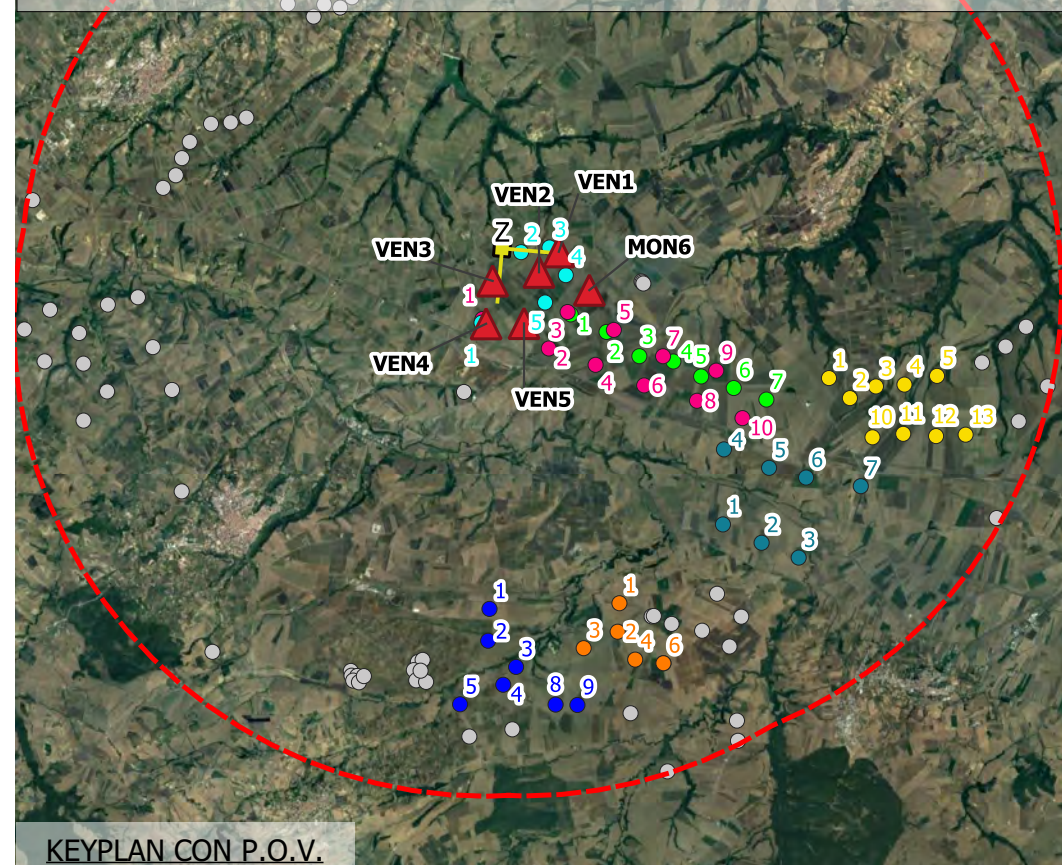

KEYPLAN CON P.O.V.