

Modulo per la presentazione delle osservazioni per i piani/programmi/progetti sottoposti a procedimenti di valutazione ambientale di competenza statale

Presentazione di osservazioni relative alla procedura di:

- Valutazione Ambientale Strategica (VAS) – art.14 co.3 D.Lgs.152/2006 e s.m.i.
- Valutazione di Impatto Ambientale (VIA) – art.24 co.3 D.Lgs.152/2006 e s.m.i.
- Verifica di Assoggettabilità alla VIA – art.19 co.4 D.Lgs.152/2006 e s.m.i.

(Barrare la casella di interesse)

Il/La Sottoscritto/a _____

(Nel caso di persona fisica, in forma singola o associata)

Il/La Sottoscritto/a **STEFANO FALCONIO**

in qualità di legale rappresentante della Società

WIND ENERGY SANTACROCE SRL

(Nel caso di persona giuridica - società, ente, associazione, altro)

PRESENTA

ai sensi del D.Lgs.152/2006, le **seguenti osservazioni** al

- Piano/Programma, sotto indicato
- Progetto, sotto indicato.

(Barrare la casella di interesse)

Progetto di un impianto eolico, denominato "EWR2 - Deliceto", composto da 8 aerogeneratori, della potenza unitaria di 6 MW, per una potenza complessiva di 48 MW, e delle opere di connessione alla rete elettrica nazionale, integrato da un impianto di accumulo della potenza di 25 MW, con connessione alla Stazione Elettrica di trasformazione (SE) 30/150 kV, da realizzarsi nel Comune di Deliceto (FG) Proponente Sinergia EWR2 S.r.l.. Codice ID_VIP 6037

(inserire la denominazione completa del piano/programma (procedure di VAS) o del progetto (procedure di VIA, Verifica di Assoggettabilità a VIA)

OGGETTO DELLE OSSERVAZIONI

(Barrare le caselle di interesse; è possibile selezionare più caselle):

- Aspetti di carattere generale (es. struttura e contenuti della documentazione, finalità, aspetti procedurali)
- Aspetti programmatici (coerenza tra piano/programma/progetto e gli atti di pianificazione/programmazione territoriale/settoriale)
- Aspetti progettuali (proposte progettuali o proposte di azioni del Piano/Programma in funzione delle probabili ricadute ambientali)
- Aspetti ambientali (relazioni/impatti tra il piano/programma/progetto e fattori/componenti ambientali)
- Altro *(specificare)* **Interferenza con il progetto in iter autorizzativo della Wind Energy Santacroce Srl**

ASPETTI AMBIENTALI OGGETTO DELLE OSSERVAZIONI

(Barrare le caselle di interesse; è possibile selezionare più caselle):

- Atmosfera

- Ambiente idrico
- Suolo e sottosuolo
- Rumore, vibrazioni, radiazioni
- Biodiversità (vegetazione, flora, fauna, ecosistemi)
- Salute pubblica
- Beni culturali e paesaggio
- Monitoraggio ambientale
- Altro (*specificare*) **Interferenza con progetto in capo alla scrivente**

TESTO DELL' OSSERVAZIONE

La Società Wind Energy Santacroce Srl con sede legale in Via Caravaggio 125 comunica che ha in essere presso la Regione Puglia un procedimento autorizzativo ai sensi del D.Lgs. n. 387/2003 per la realizzazione ed esercizio di un parco eolico, denominato "Le Grattarole" da ubicarsi nelle aree del Comune di Deliceto, costituito da inizialmente da 4 aerogeneratori (attualmente ridotto a 3) con potenza complessiva di 20.0 MW. **Il Codice della pratica è WROUKX3 del 21/11/2019. Formalmente il procedimento è stato avviato dalla Regione Puglia – Settore energia con nota prot. 2832 del 09/04/2020.**

Inoltre con istanza del 06/11/2019 la scrivente ha presentato presso la provincia di Foggia settore Ambiente la richiesta di PAUR ai sensi dell'art. 27bis D.Lgs 152/06. Il procedimento è stato formalmente avviato dalla stessa provincia di Foggia con nota prot. 2019/0000055415 del 13/11/2019.

Dalla documentazione progettuale, depositata e consultabile sul sito del Ministero dalla società Sinergia EWR2 S.r.l., si evince che tra gli aerogeneratori proposti nell'ambito del progetto per il parco Eolico denominato "EWR2 - Deliceto" esiste una parziale interferenza con il progetto proposta dalla Wind Energy Santacroce Srl.

La suddetta società, ai sensi del D.Lgs 152/2006 e ss.mm.ii. fa presente che l'iniziativa della società Sinergia EWR2 S.r.l., si sovrappone parzialmente con quanto già in iter autorizzativo avanzato, proposto dalla Wind Energy SantaCroce Srl. Nella seguente tabella si riportano le coordinate riferite al sistema di riferimento cartografico WGS84 UTM 33 N, degli aerogeneratori in interferenza delle due società:

WIND ENERGY SANTACROCE SRL			Sinergia EWR2 SRL		
ID	E	N	ID	E	N
T1	538085.40	4562581.69	3	538200.53	4562630.07
T4	528263.37	4561596.03	6	538176.82	4561559.95

Tabella 1 - Confronto aerogeneratori in interferenza

Di seguito si riporta graficamente la sovrapposizione parziale tra gli aerogeneratori in conflitto. Si fa presente che tale sovrapposizione, provocherebbe elevate interferenza sia come funzionamento degli aerogeneratori stessi e sia a livello paesaggistico e ambientale.

In particolar modo si rappresenta che la distanza tra gli aerogeneratori in interferenza, è inferiore ai limiti previsti dalla normativa tecnica di settore che prevede una distanza minima pari a 5 volte il diametro del rotore, lungo la direttrice dei venti prevalenti e di 3 volte il diametro in direzione ortogonale. Tali distanze risultano descrivere delle ellissi aventi raggi direttori rispettivamente pari a circa 700 m e 350 m.

DISTANZA AEROGENERATORI		
ID WESC	ID EWR2	Distanza
T1	3	Circa 125 m
T4	6	Circa 88 m

Tabella 2 - Distanza tra aerogeneratori in interferenza



Figura 1 -Aerogeneratori Wind Energy Santacroce Srl (in blu), Aerogeneratori EWR2 Srl (in rosso)

In particolar modo, la presenza di aerogeneratori così ravvicinati provoca importanti disturbi al funzionamento degli aerogeneratori per sovrapposizione degli effetti aerodinamici oltre che grossi problemi di sicurezza (gli aerogeneratori in pratica si toccherebbero durante il loro esercizio). Facendo riferimento alla direzione principale dei venti per l'area in progetto, si nota immediatamente l'incompatibilità della proposta avanzata dalla EWR2 Srl e il progetto della Wind Energy Santacroce Srl

Ulteriore elemento di interferenza tra il progetto della Sinergie EWR2 Srl e la Wind Energy Santacroce Srl riguarda l'area della sottostazione Utente necessaria per il collegamento del parco eolico alla stazione elettrica Terna di Deliceto. La posizione della sottostazione utente proposta dalla Sinergie Ewr2 Srl si sovrappone a quella proposta dalla società Wind Energy Santacroce Srl nell'ambito del proprio progetto

Si fa presente che la Wind Energy Santacroce Srl ha ricevuto Soluzione Tecnica Minima generale Terna con nota prot. TE/P20190062671 del 10/09/2019, codice ID Terna 201900617 che prevede la connessione della centrale eolica in antenna a 150 kV presso il futuro ampliamento della stazione elettrica alla RTN a 380/150 kV di Deliceto e che al fine di razionalizzare l'utilizzo delle strutture di rete lo stallo è in condivisione con le società Wind Energy Ascoli Srl, Wind Energy Santagata Srl e Wind Energy Castelluccio Srl. Ha ricevuto il benestare Terna con nota prot. TE/P20190090263 del 23/12/2019.

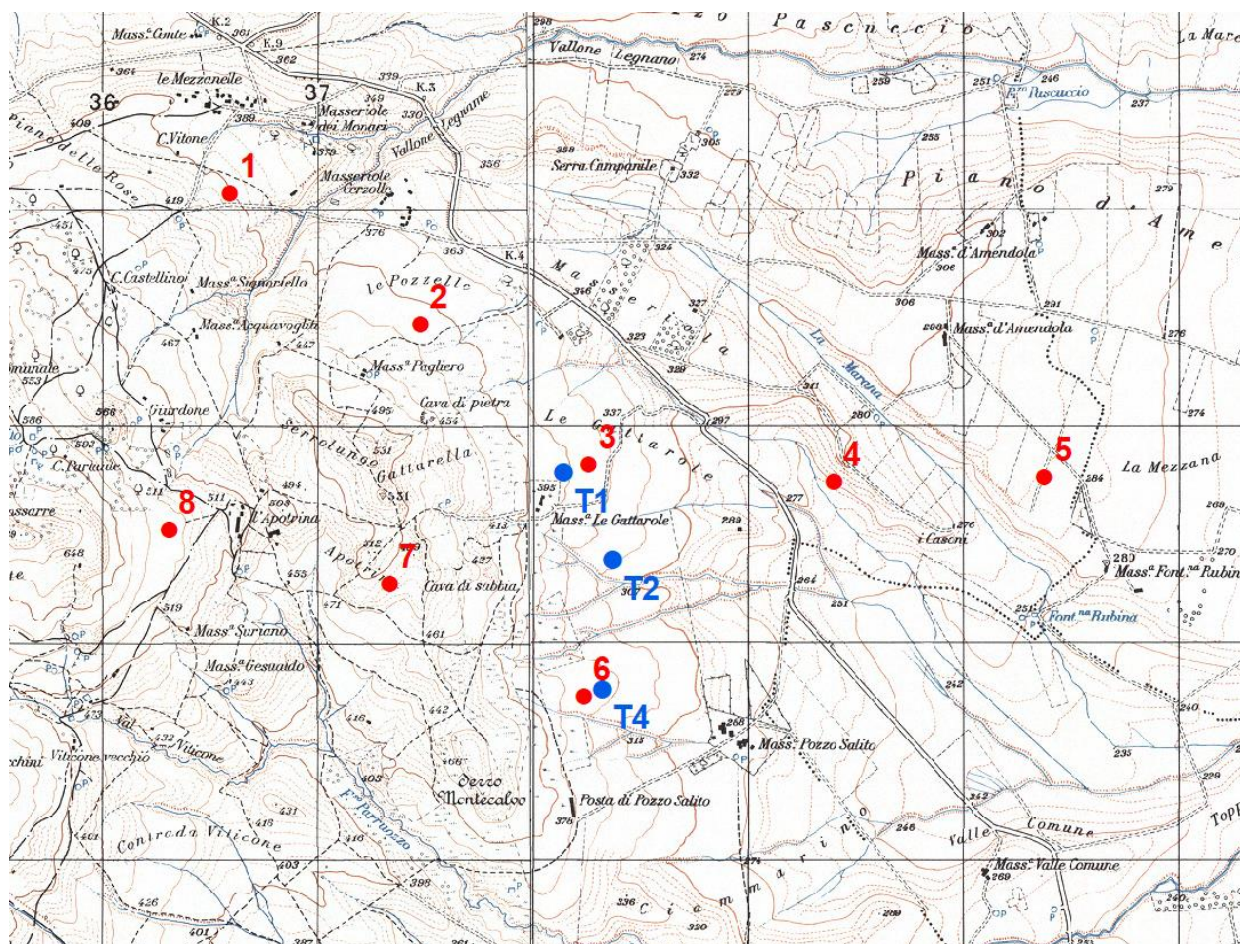
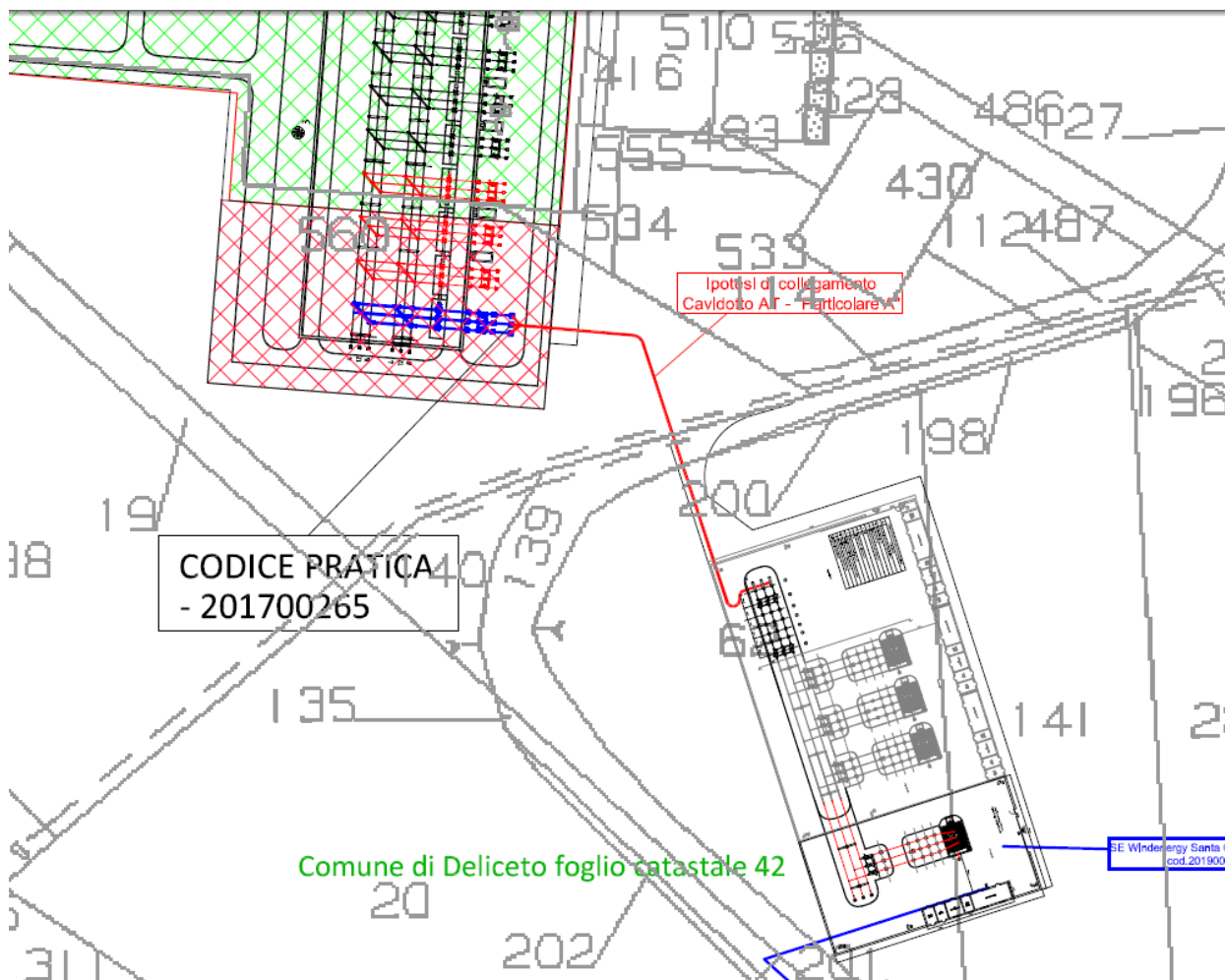

Si fa rilevare che l'iniziativa della scrivente è cronologicamente precedente a quella della Sinergia EWR2 Srl. L'istanza di Au della Wind Energy Santacroce Srl è datata 25/11/2019 mentre quella della Sinergia EWR2 Srl risale al 2021 pertanto quest'ultima avrebbe dovuto verificare i progetti già presentati e proporre una propria soluzione di connessione senza creare interferenze con altre iniziative, pertanto si chiede a codesto spett.le Ministero di imporre alla Sinergia EWR2 Srl lo spostamento della stazione Utente in altra area

Infine si fa presente che la Società Wind Energy Santacroce Srl, nell'ambito del suddetto iter autorizzativo Regionale e Provinciale ha già ottenuto diversi pareri favorevoli e si sono tenute già due conferenze di servizi e il procedimento è quasi in fase di chiusura.

Il/La Sottoscritto/a dichiara di essere consapevole che, ai sensi dell'art. 24, comma 7 e dell'art.19 comma 13, del D.Lgs. 152/2006 e s.m.i., le presenti osservazioni e gli eventuali allegati tecnici saranno pubblicati sul Portale delle valutazioni ambientali VAS-VIA del Ministero dell'Ambiente e della Tutela del Territorio e del Mare (www.va.minambiente.it).

Tutti i campi del presente modulo devono essere debitamente compilati. In assenza di completa compilazione del modulo l'Amministrazione si riserva la facoltà di verificare se i dati forniti risultano sufficienti al fine di dare seguito alle successive azioni di competenza.

ELENCO ALLEGATI

Allegato 1 - Dati personali del soggetto che presenta l'osservazione

Allegato 2 - Copia del documento di riconoscimento in corso

Allegato 3 – Comunicazione avvio procedimento di autorizzazione unica

Luogo e data Pescara, li 04/08/2021

(inserire luogo e data)

Il/La dichiarante



(Firma)



**REGIONE
PUGLIA**

**AREA POLITICHE PER LO SVILUPPO
ECONOMICO, IL LAVORO E L'INNOVAZIONE
SERVIZIO ENERGIE RINNOVABILI, RETI ED
EFFICIENZA ENERGETICA**

Ufficio Energie Rinnovabili e Reti

CODICE PRATICA **WRUOKX3**

Creata il 21/10/2019 12:10:31 e chiusa il 21/11/2019 04:11:27

CODICE ACCREDITAMENTO **ACCR_D8170Z4**

*Energia, Reti e Infrastrutture materiali per lo Sviluppo
UO: Ufficio Energia e Reti Energetiche*

AOO_159

Protocollo: Uscita

Trasmissione a mezzo fax e posta elettronica ai sensi
dell'art.47 del D. Lgs n. 82/2005

**Alla REGIONE PUGLIA
Area Politiche per lo Sviluppo economico, il Lavoro e l'Innovazione
Servizio Energie rinnovabili, reti ed efficienza energetica
Ufficio Energie rinnovabili e Reti**

**ALLEGATO A
DOMANDA DI AUTORIZZAZIONE UNICA**

ai sensi del Decreto n. 387/2003 per la costruzione e l'esercizio di un impianto di produzione di energia elettrica da
energia elettrica da fonti rinnovabili e relative opere di connessione.

Il sottoscritto FALCONIO STEFANO

in qualità di legale rappresentante della Società
WIND ENERGY SANTA CROCE

con natura giuridica Società a responsabilità limitata P.IVA 02265560686

oggetto attività

//

sede legale: Comune Pescara (PE)

indirizzo VIA CARAVAGGIO 125 CAP 65125

telefono 085388801 cellulare 3389722166 fax 0853888200

E-mail _____ PEC windsantacrocesrl@legpec.it

sito web //

già iscritta al registro delle Imprese della provincia di Pescara

Cod. Int. 4537
V.2.0

Doc. generato elettronicamente dal Centro Servizi Sistema Puglia in data
Pagina 1 di 12

www.regione.puglia.it

Ufficio Energie rinnovabili e Reti

Corso Sonnino, 177 - 70121 Bari - Tel: 080 5405960 - Fax: 080 5405953

mail: sp.giannone@regione.puglia.it - pec: ufficio.energia@pec.rupar.puglia.it



**REGIONE
PUGLIA**

**AREA POLITICHE PER LO SVILUPPO
ECONOMICO, IL LAVORO E L'INNOVAZIONE
SERVIZIO ENERGIE RINNOVABILI, RETI ED
EFFICIENZA ENERGETICA**

Ufficio Energie Rinnovabili e Reti

CODICE PRATICA WRUOKX3

Creata il 21/10/2019 12:10:31 e chiusa il 21/11/2019 04:11:27

CODICE ACCREDITAMENTO ACCR_D8I70Z4

al n. 02265560686

al R.E.A. n. 408678

C.C.I.A.A. n. 022655606

data iscrizione 16/07/2019

data fine 31/12/2050





Ufficio Energie Rinnovabili e Reti

CODICE PRATICA **WRUOKX3**
Creata il 21/10/2019 12:10:31 e chiusa il 21/11/2019 04:11:27
CODICE ACCREDITAMENTO **ACCR_D8170Z4**

RICHIEDE

l'Autorizzazione Unica ai sensi del D. Lgs.387/03, della D.G.R. 35/07 e della L.R. 31/08 per la costruzione ed esercizio

dell'impianto di produzione di energia elettrica da fonte rinnovabile Eolico

denominato

LE GRATTAROLE

sito nel comune di Deliceto (FG) località Le grattarole

di potenza nominale prevista pari a 20,000000 MWe

DICHIARA che i dati dell'impianto sono i seguenti:

Tipo impianto Eolico Codice: E.4d Tipo domanda Nuovo impianto

Denominazione

LE GRATTAROLE

Posizione al suolo Potenza elettrica prevista 20,000000 MWe

Diametro Pale presunto 158 Altezza dal Mozzo presunta 120,9 Numero di aerogeneratori 4

Previsti da piano di miglioramento aziendale approvato da organi competenti Sì

Descrizione sintetica della tipologia di fondazione adottata per l'impianto

Fondazione in c.a. su pali

Localizzazione Impianto Deliceto (FG) - Le grattarole

Altri comuni interessati dall'impianto:

Candela (FG)

Destinazione urbanistica dell'area di intervento Agricola

Altro

Altri progetti secondo D.G.R. 3029 comma 5.1 No



Disponibilità Area

Numero di ditte catastali coinvolte 51 Disponibilità Area Impianto altro

Altro E' Stata richiesta la procedura di esproprio

Punto di connessione alla rete elettrica

Soluzione di Connessione

Collegamento in antenna a 150 kV sul futuro ampliamento della Stazione Elettrica (SE) a 380/150 kV della RTN denominata "Deliceto"

Gestore Terna S.p.A. Codice tracciabilità Gestore di Rete 201900617

Data di Accettazione 17/10/2019 Scadenza Punto di Connessione 17/10/2020

Riferimento n. TERNA/P20190062671 del 10/09/2019 Data Scadenza

L'energia prodotta viene immessa nella rete di distribuzione attraverso opere adibite ad una fornitura passiva già esistente in loco e intestata al proponente senza ulteriore sviluppo di opere di No connessione

Vincoli

Parchi e aree protette No PUTT/p No PRAE No

PAI Si PTA No Carta Idrogeomorfologica No

Servitù e vincoli militari

Nessun vincolo

Vincoli comunali

Nessun vincolo

Adeguamenti comunali PUTT/p - atd No Aree percorse da incendi No



Enti coinvolti

Aeronautica Militare - Centro Informazioni Geotopografiche (C.I.G.A)	ENAC - Direzioni e Uffici Operazioni Sud - Napoli
Aeronautica Militare - Comando Scuole A.M. - 3 Regione Aerea	ENAV - AOT
Aeronautica Militare - III Regione Aerea - Reparto Territorio e Patrimonio	Eni S.p.A.
Arpa Puglia - Dipartimento Prov.le di Foggia	Provincia di Foggia - ASSETTO TERRITORIO
Autorità di Bacino della Puglia	Servizio Gestione Demanio Forestale - P.O. Attuazione Politiche Forestali di Foggia
Comando Militare Esercito "Puglia"	Sezione Coordinamento dei Servizi Territoriali - Servizio Provinciale Agricoltura di Foggia
Comune di Candela (FG)	Sezione Lavori Pubblici - Servizio Espropri e Contenzioso
Comune di Deliceto (FG)	SNAM Rete Gas SpA
Consorzio di Bonifica della Capitanata	Soprintendenza Archeologia, Belle Arti e Paesaggio per le Province di BAT E FG
Dipartimento per le Comunicazioni - Ispettorato territoriale Puglia-Basilicata	TERNA SpA
Divisione IV - U.N.M.I.G.	



Rapporti con le Autorità Competenti

Impianto soggetto a verifica di assoggettabilità a VIA No

Procedura di verifica di assoggettabilità a VIA attivata No Data --

Ente/Ufficio --

Procedura di VIA attivata Si Data 06/11/2019

Ente/Ufficio Provincia di Foggia - Settore Ambiente

Attivata la sola procedura di VIN (altrimenti inclusa nella procedura di VIA) No Data --

Ente/Ufficio --

Rapporti con il ministero per i Beni e le attività Culturali

Impianto localizzato in aree sottoposte a tutela ai sensi del D.Lgs 42/04 No

Impianto localizzato in aree contermini a (secondo quanto definito nelle Linee Guida Nazionali, p.to 14.9 c) quelle sottoposte a tutela ai sensi del D.Lgs 42/04 No

Inviata comunicazione alle competenti Soprintendenze per verificare la sussistenza di procedimenti di tutela ovvero di procedure di accertamento della sussistenza di beni archeologici, in itinere No

Data --

Ente/Ufficio --

Referente Unico

Cognome e nome Gramazio Francesco



All'uopo **allega** la documentazione di seguito elencata, elaborata ai sensi del D.P.R. 544/99 e s.m.i., D.Lgs 163/06 e s.m.i., del D.lgs 387/03, della D.G.R. 35/07:

Elenco documenti

Elaborati tecnici redatti secondo le Istruzioni Tecniche per la informatizzazione della documentazione a corredo dell'Autorizzazione Unica approvate con Det n. 1 del 3 gennaio 2011 necessari ai fini del rilascio di pareri, nulla osta o atti di assenso comunque denominati previsti dalle leggi vigenti:

- Analisi di elementi tutelati dal piano paesaggistico
- Analisi paesaggistica
- Calcoli preliminari di strutture e impianti
- Certificato comunale attestante la destinazione urbanistica
- Computo metrico estimativo
- Concessione di derivazione d'acqua per uso idroelettrico
- Copia della comunicazione trasmessa alla Soprintendenza
- Dichiarazione che l'impianto non è soggetto a procedura di verifica di assoggettabilità a VIA
- Dichiarazione del conduttore dei terreni agrari
- Dichiarazione di sottoscrizione dell'atto unilaterale d'obbligo
- Dichiarazione resa da istituto bancario relativa a disponibilità finanziaria
- Disciplinare descrittivo e prestazionale
- Documentazione richiesta da normative di settore per atti di assenso
- Documentazione specialistica
- Elaborati grafici
- Impegno alla prestazione di fideiussione a garanzia della dismissione
- Impegno alla prestazione di fideiussione a garanzia della realizzazione
- Mappa di aree ed elementi interessati da finanziamenti pubblici
- Parere UNMIG
- Piano di esproprio e/o documentazione attestante la disponibilità delle aree



- Preventivo per la connessione e relativi allegati
- Quadro economico
- Relazione che il gestore di rete rende disponibile al produttore
- Relazione descrittiva
- Relazione di compatibilita al Piano di Tutela delle Acque
- Relazione geologica
- Relazione geotecnica
- Relazione idraulica
- Relazione idrologica
- Relazione pedo agronomica
- Relazione tecnica ed eventuali allegati
- Ricevuta di deposito o trasmissione di documentazione per la verifica di assoggettabilita a VIA
- Ricevuta di deposito o trasmissione di documentazione per la VIA
- Ricevuta di deposito o trasmissione di documentazione per la Vin
- Ricevuta di pagamento degli oneri per l'AU
- Ricevuta pagamento marca da bollo di Eur 14,62
- Rilievi GPS
- Rilievo di elementi caratteristici del paesaggio agrario
- Rilievo di produzioni agricole di particolare pregio
- Rilievo planimetrico e studio di insediamento urbanistico
- Strati Informativi
- Studio di fattibilita ambientale
- Supporti cartografici utilizzati (diversi da SITpuglia)
- Tabella con l'elenco degli elaborati prodotti

Firma digitale del legale rappresentante



**REGIONE
PUGLIA**

AREA POLITICHE PER LO SVILUPPO
ECONOMICO, IL LAVORO E L'INNOVAZIONE
**SERVIZIO ENERGIE RINNOVABILI, RETI ED
EFFICIENZA ENERGETICA**

Ufficio Energie Rinnovabili e Reti

CODICE PRATICA WRUOKX3

Creata il 21/10/2019 12:10:31 e chiusa il 21/11/2019 04:11:27

CODICE ACCREDITAMENTO ACCR_D8170Z4

(FALCONIO STEFANO)





Dichiarazione sostitutiva di certificazione ed atti di notorietà resa ai sensi degli articoli 46 e 47 del D.P.R. 28 dicembre 2000, n. 445.

Alla REGIONE PUGLIA
Area Politiche per lo Sviluppo, il Lavoro e l'Innovazione
Servizio Energie rinnovabili, reti ed efficienza energetica
Ufficio Energie Rinnovabili e Reti

Il sottoscritto **FALCONIO STEFANO** in qualità di legale rappresentante della Società **WIND ENERGY SANTA CROCE**, in relazione alla domanda di autorizzazione unica per l'impianto **Eolico** da fonte rinnovabile denominato **LE GRATTAROLE** ubicato in **Deliceto (FG)** località **Le grattarole**, consapevole delle sanzioni penali previste dall'art. 76 del d.p.r. 28 dicembre n. 445 per il caso di formazione o uso di atti falsi, rilascio di dichiarazioni mendaci, o esibizione di atti contenenti dati non più rispondenti a verità, assumendone piena responsabilità, ai sensi dell'art. 46 e/o art. 47 del citato d.p.r. n. 445/2000, dell'art. 38 del D.lgs 1 aprile 2006, n. 163,

DICHIARA

- che la Società **WIND ENERGY SANTA CROCE**, partita IVA **02265560686** con forma giuridica **Società a responsabilità limitata** già iscritta al registro delle Imprese della provincia di **Pescara** al n. **02265560686** al R.E.A. n. **408678** C.C.I.A.A. n. **02265560686** data di iscrizione **16/07/2019** oggetto dell'attività giuridica //
- che il legale rappresentante è:
FALCONIO STEFANO
- che ai sensi dell'art. 38 del D.Lgs. 163/2006 e successive modifiche ed integrazioni il soggetto richiedente non si trova in stato di fallimento, di liquidazione coatta, di concordato preventivo e nei riguardi dello stesso non è in corso alcun procedimento per la dichiarazione di una di tali situazioni;
- nei confronti del soggetto richiedente (o dei suoi Amministratori in caso di società) non è pendente



procedimento per l'applicazione di una delle misure di prevenzione di cui all'articolo 3 della legge 27 dicembre 1956, n. 1423 o di una delle cause ostative previste dall'articolo 10 della legge 31 maggio 1965, n. 575;

- nei confronti del soggetto richiedente (o dei suoi Amministratori in caso di società) non è stata pronunciata sentenza di condanna passata in giudicato, o emesso decreto penale di condanna divenuto irrevocabile, oppure sentenza di applicazione della pena su richiesta, ai sensi dell'articolo 444 del codice di procedura penale, per reati gravi in danno dello Stato o della Comunità che incidono sulla moralità professionale; è comunque causa di esclusione la condanna;
- che il soggetto richiedente non ha violato il divieto di intestazione fiduciaria posto all'articolo 17 della legge 19 marzo 1990, n. 55;
- che il soggetto richiedente non ha commesso gravi infrazioni debitamente accertate alle norme in materia di sicurezza e a ogni altro obbligo derivante dai rapporti di lavoro, risultanti dai dati in possesso dell'Osservatorio dei Contratti Pubblici;
- che il soggetto richiedente non ha commesso grave errore nell'esercizio della propria attività professionale, accertato con qualsiasi mezzo di prova da parte della Amministrazione che autorizza;
- che il soggetto richiedente non ha commesso violazioni, definitivamente accertate, rispetto agli obblighi relativi al pagamento delle imposte e tasse, secondo la legislazione italiana o quella dello Stato in cui esso è stabilito;
- che il soggetto richiedente non ha commesso violazioni gravi, definitivamente accertate, alle norme in materia di contributi previdenziali e assistenziali, secondo la legislazione italiana o dello Stato in cui esso è stabilito;
- che il soggetto richiedente non presenta la certificazione di cui all'articolo 17 della legge 12 marzo 1999, n. 68, in quanto nei propri confronti non è stata applicata la sanzione interdittiva di cui all'articolo 9, comma 2, lettera c), del decreto legislativo dell'8 giugno 2001 n. 231 o altra sanzione che comporta il divieto di contrarre con la pubblica amministrazione compresi i provvedimenti interdittivi di cui all'articolo 36-bis, comma 1, del decreto-legge 4 luglio 2006, n. 223, convertito, con modificazioni, dalla legge 4 agosto 2006, n. 248.

Allega al presente modulo fotocopia del documento di identità, in corso di validità, del sottoscrittore ai sensi dell'art. 38 c. 2, d.p.r. 445/2000 e s.m.i. e certificato camerale ordinario in corso di validità.

Firma digitale del legale rappresentante

(**FALCONIO STEFANO**)



**REGIONE
PUGLIA**

AREA POLITICHE PER LO SVILUPPO
ECONOMICO, IL LAVORO E L'INNOVAZIONE
SERVIZIO ENERGIE RINNOVABILI, RETI ED
EFFICIENZA ENERGETICA

Ufficio Energie Rinnovabili e Reti

CODICE PRATICA **WRUOKX3**

Creata il 21/10/2019 12:10:31 e chiusa il 21/11/2019 04:11:27

CODICE ACCREDITAMENTO **ACCR_D8I70Z4**



NOTA: La presente Dichiarazione **non è richiesta** *"nel caso di Impianti di potenza elettrica nominale inferiore a 100 chilowatt e in tutti i casi in cui il proponente si configuri come autoproduttore, come definito dal D. Lgs.16 marzo 1999, n.79, art. 2, comma 2"* [DGR 3029 del 30 dicembre 2010 - Disciplina del procedimento unico di autorizzazione alla realizzazione ed all'esercizio di impianti di produzione di energia elettrica alimentati da fonti rinnovabili, comma 1.2]