

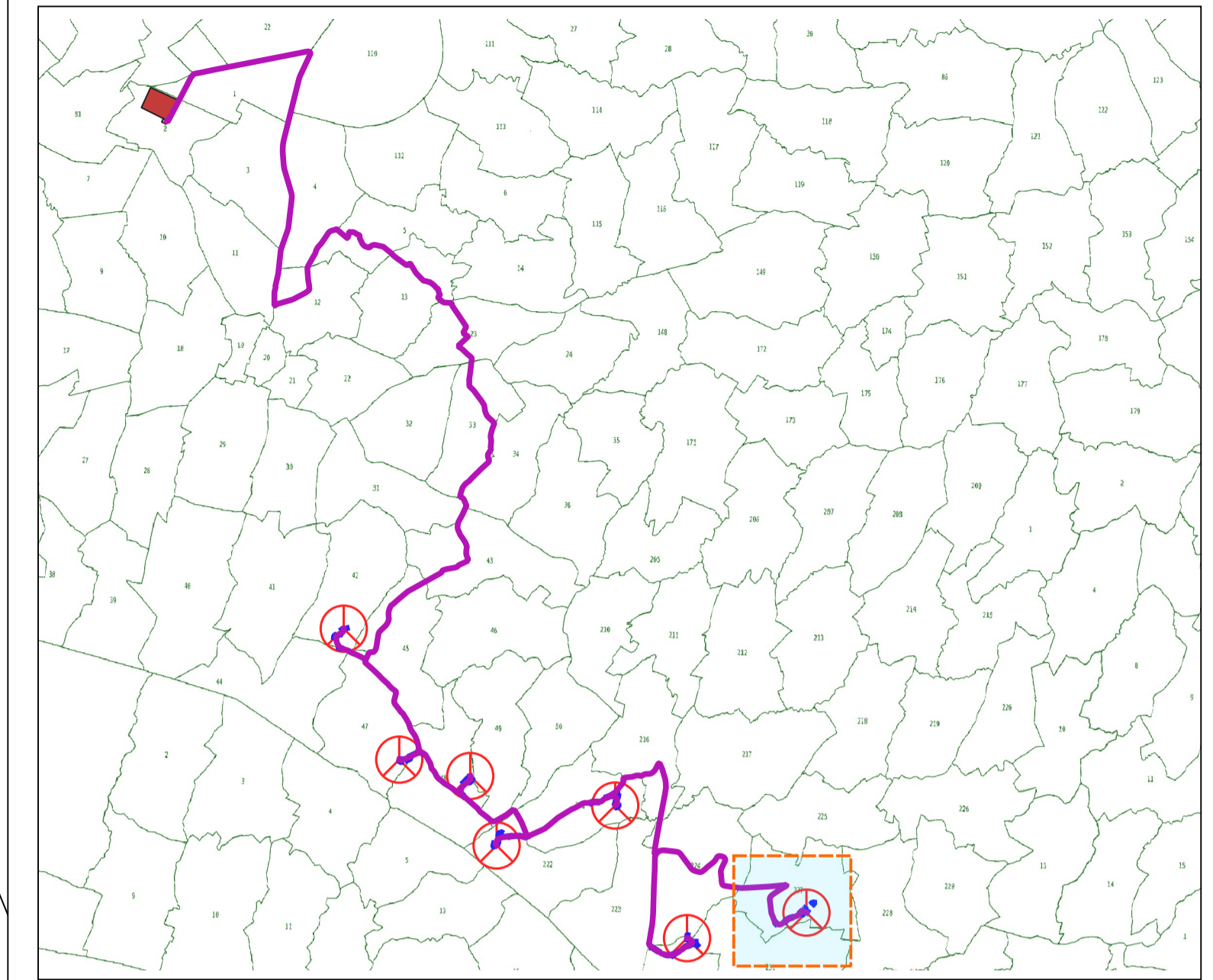

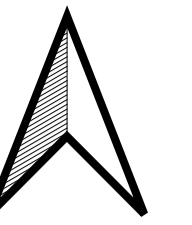

Scala 1:2000

NORD



Legenda

-  Aerogeneratore in progetto
-  Aree temporanee di cantiere
-  Viabilità di progetto definitiva
-  Area di sorvolo
-  Percorso elettrodotto interrato MT

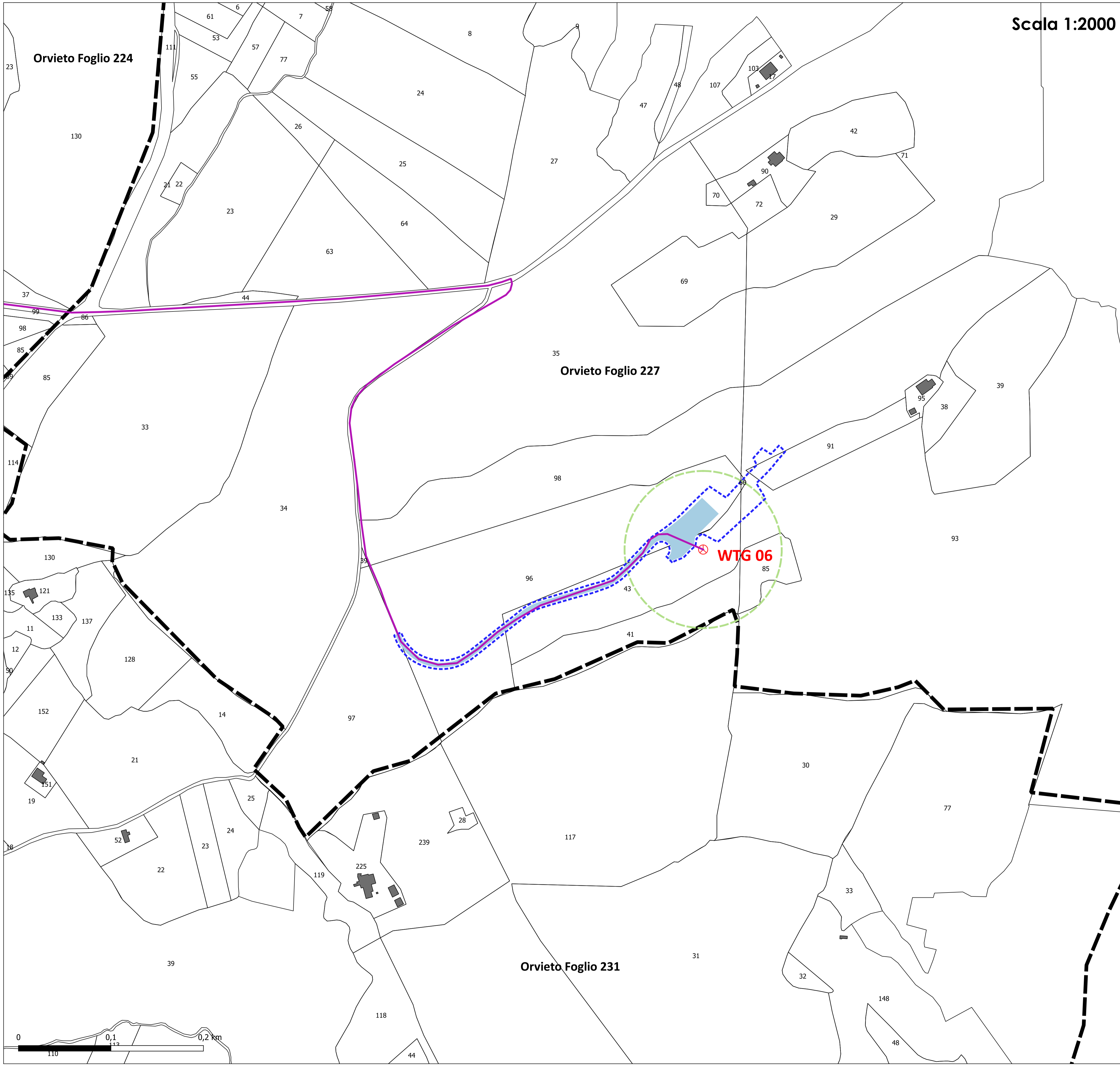

Regione Umbria



Provincia di Terni



Comune di Castel Giorgio



Comune di Orvieto



Comittente:  **RWE RENEWABLES ITALIA S.R.L.**
via Andrea Doria, 41/G - 00192 Roma
P.IVA/C.F. 06400370968
PEC: rwerenewablesitalia@legalmail.it

Titolo del Progetto: **PARCO EOLICO "PHOBOS"**
- Comune di Castel Giorgio ed Orvieto (TR) -

Documento: PROGETTO DEFINITIVO OPERE CIVILI N° Documento: PEOS_OC_15_1

ID PROGETTO: PEOS **DISCIPLINA:** PD **TIPOLOGIA:** T **FORMATO:** A1

Elaborato: **Planimetria catastale delle aree oggetto di intervento 1 di 8**

FOGLIO: 1 di 8 **SCALA:** 1:2.000 **Nome file:** PEOS_OC_15_1_catastale_1_di_8.pdf

Progettazione:



NEW DEVELOPMENTS S.r.l.
piazza Europa, 14
87100 Cosenza (CS)

Progettista:





dott. ing. Giovanni Guzzo Foliaro dott. ing. Amedeo Costabile dott. ing. Francesco Meringolo

Rev.	Data Revisione	Descrizione Revisione	Redatto	Controllato	Approvato
00	18/05/2021	PRIMA EMISSIONE	New Developments	RWE	RWE

