

AREA IMPIANTO

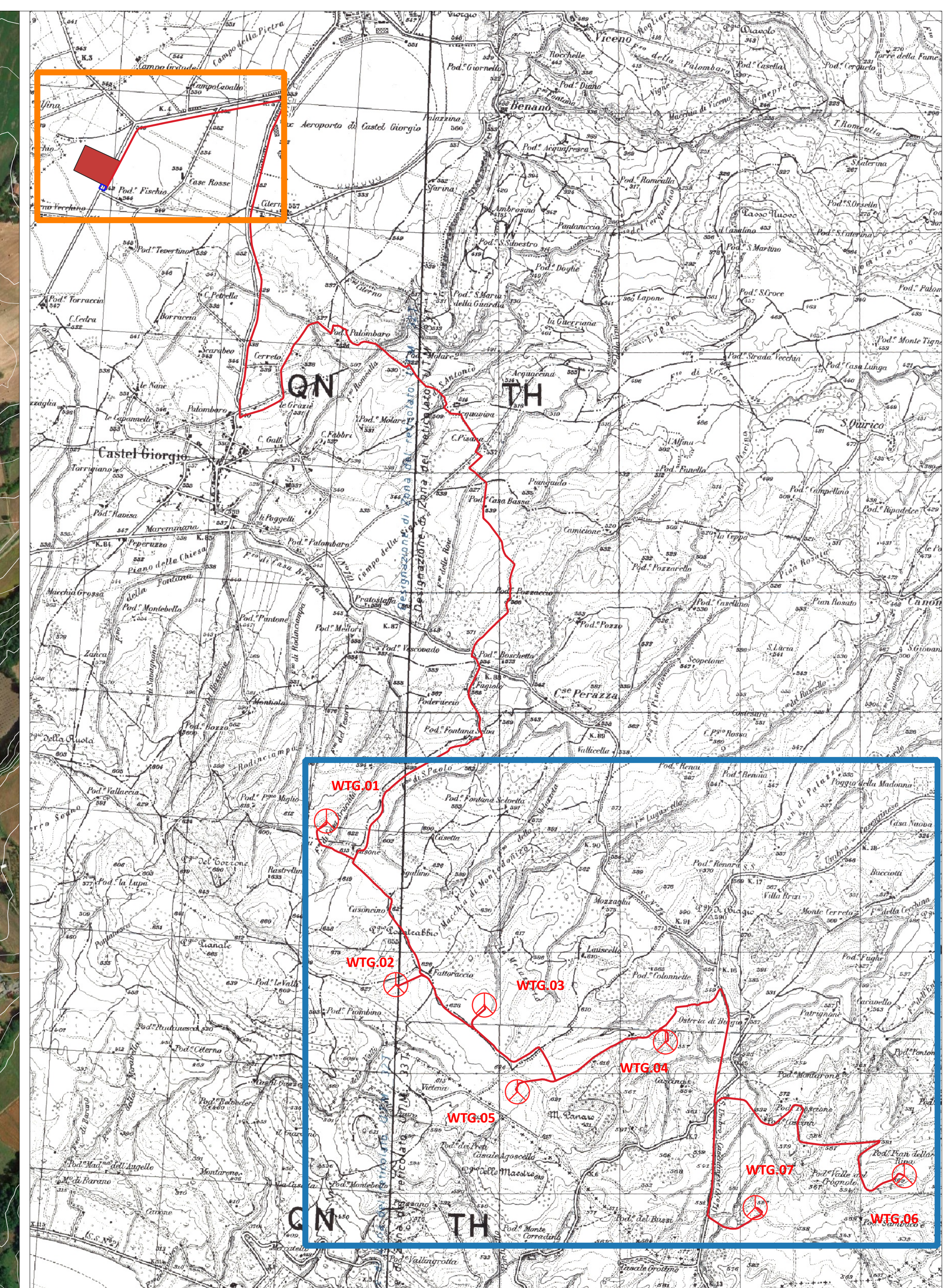

- Legenda**
- Aerogeneratori in progetto
 - Viabilità esistente da adeguare
 - Futura Stazione Terna 380/132 KV (opera di rete)
 - Viabilità di cantiere
 - Adeguamenti puntuali temporanei
 - Stazione elettrica di trasformazione MT/AT
 - Sistemazione di cantiere del terreno
 - Elettrodotto interrato MT
 - Limiti Comunali

| | | <small>RWE RENEWABLES ITALIA S.R.L. via Andrea Doria, 41/G - 00192 Roma P.IVA n. 0460370969 PEC: rwe@renewableitaliasrl.gemmail.it</small> | | | | | | | | | |
|--|-----------------------|---|-----------------------|---------|-----------|--|--|--|--|---|--|
| Comitente: PARCO EOLICO "PHOBOS" - Comune di Castel Giorgio ed Orvieto (TR) - | | | | | | | | | | | |
| <small>ID PROGETTO:</small> PEOS <small>DISCIPLINA:</small> PD <small>TIPOLOGIA:</small> T <small>FORMATO:</small> A0 | | <small>N° Documento:</small> PEOS_OC_20_1 | | | | | | | | | |
| Corografia generale | | | | | | | | | | | |
| <small>FOGLIO:</small> - <small>SCALA:</small> 1:5.000 <small>Nome file:</small> PEOS_OC_20_1_corografia.pdf | | | | | | | | | | | |
| <small>Progettazione:</small> NEW DEVELOPMENTS S.r.l. <small>piazza Europa, 14 07100 Civitanova (CS)</small> | | <small>Progettista:</small> AMBROSIO COSTANTINI INGEGNERI <small>via S. Maria, 14 07100 Civitanova (CS)</small> | | | | | | | | | |
| <small>Rev:</small> <table border="1" style="width: 100%; border-collapse: collapse;"> <tr> <th style="width: 25%;">Data Revisione</th> <th style="width: 25%;">Descrizione Revisione</th> <th style="width: 25%;">Redatto</th> <th style="width: 25%;">Approvato</th> </tr> <tr> <td> </td> <td> </td> <td> </td> <td> </td> </tr> </table> | | Data Revisione | Descrizione Revisione | Redatto | Approvato | | | | | <small>dot. Ing. Giovanni Guzzo Folaro</small> <small>dot. Ing. Amadeo Costabile</small> <small>dot. Ing. Francesco Mengolo</small> | |
| Data Revisione | Descrizione Revisione | Redatto | Approvato | | | | | | | | |
| | | | | | | | | | | | |
| <small>00</small> 18/05/2021 PRIMA EMISSIONE New Developments RWE RWE | | | | | | | | | | | |