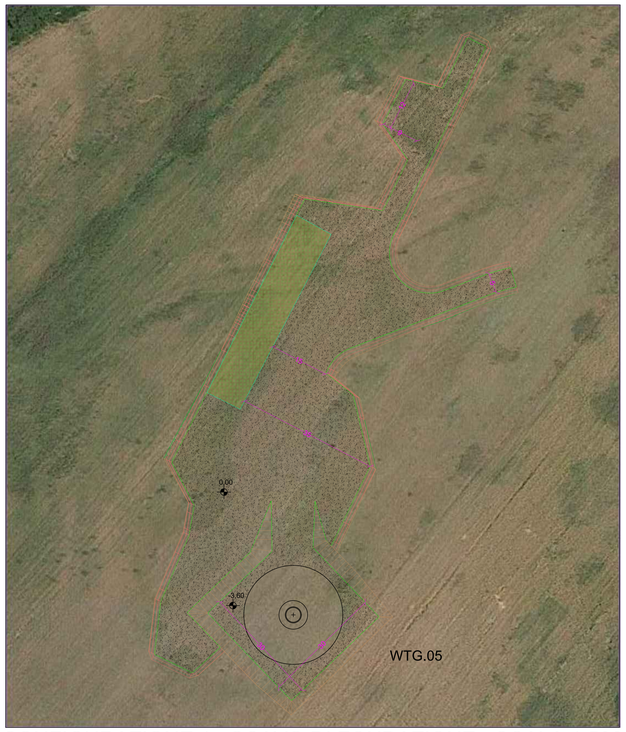

CONFIGURAZIONE 1 - SCAVO DI FONDAZIONE - SCALA 1:500

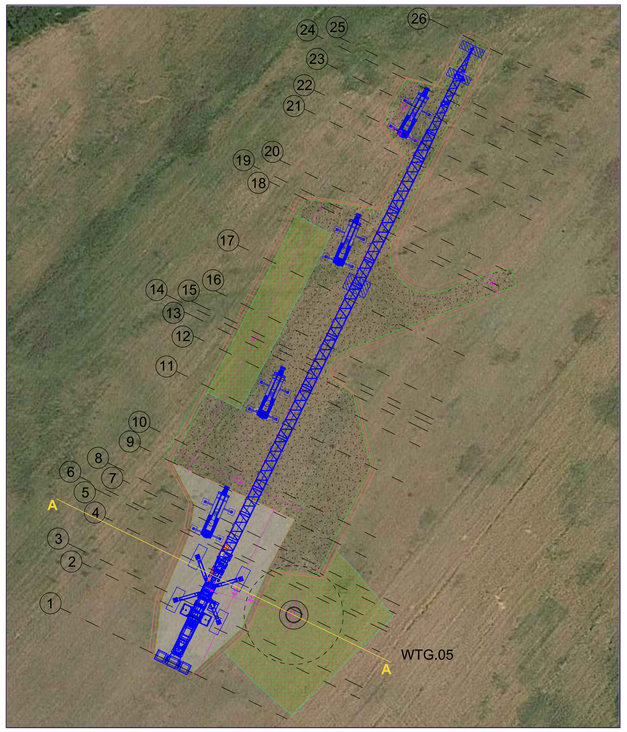

CONFIGURAZIONE 2 - MONTAGGIO GRU TRALICCIATA - SCALA 1:500

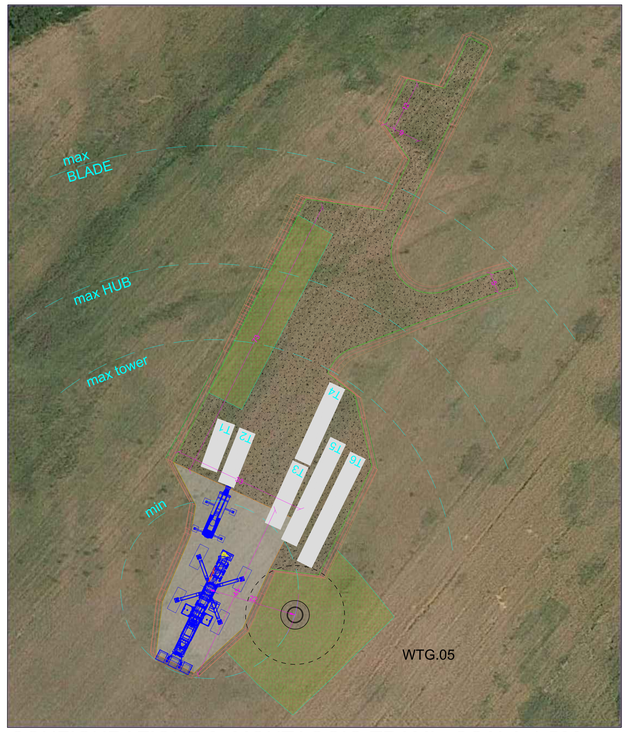

CONFIGURAZIONE 3- MONTAGGIO TRAMI - SCALA 1:500

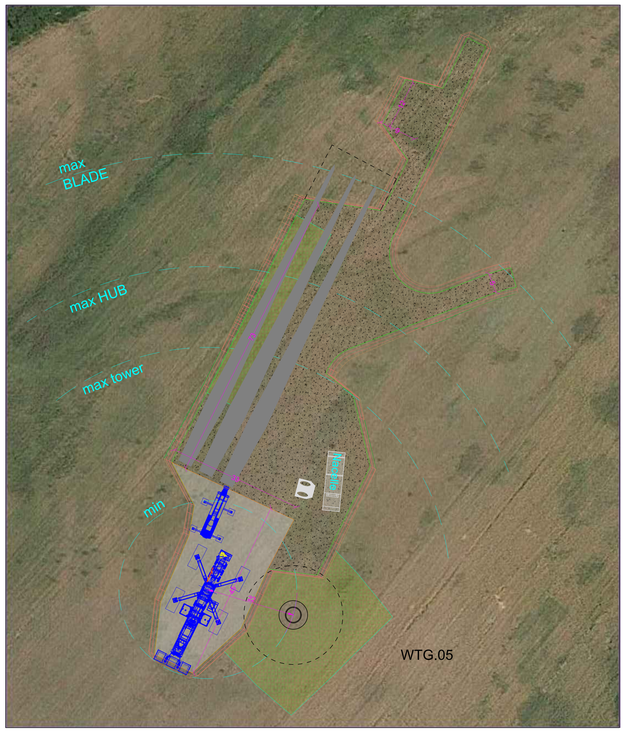

CONFIGURAZIONE 4 - MONTAGGIO NAVICELLA E LAME - SCALA 1:500

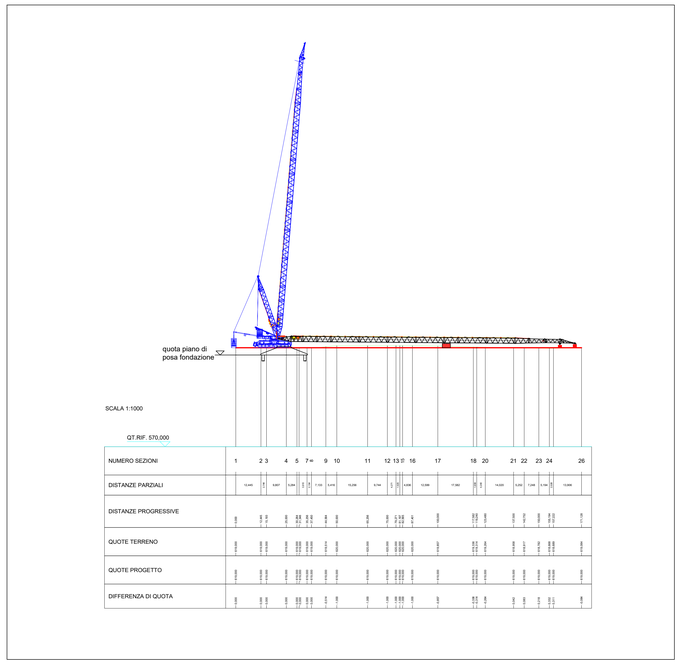

PROFILO LONGITUDINALE PIAZZOLA MONTAGGIO - SCALA 1:1.000

SCAVI E BONIFICHE	
STERRO	19,294 m^3
RILEVATI	
TERRENO VEGETALE	0,595 m.
SOVRASTRUTTURA STRADALE	
STRATO DI GIUSTA	21,061 m.
CASSONETTO	21,061 m.

SEZIONE A - A
QT. PROGETTO: 619,000
DIST.PROG.: 23,873
DIST.PREC.: 23,873
DIST.SUCC.: 26,127

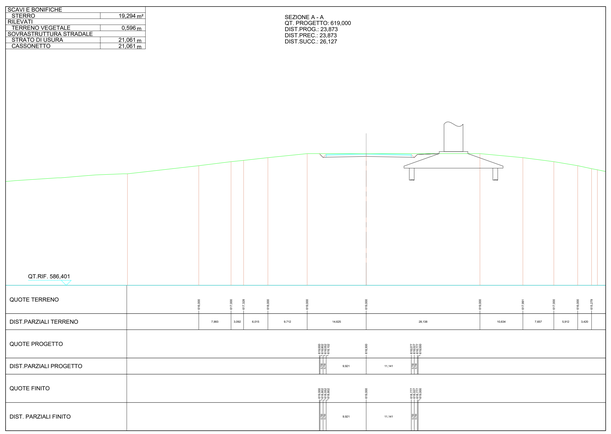

SEZIONE A-A - SCALA 1:500

Legenda

- Viabilità in misto compattato min 2 kg/cm²
- Piazzola gru in misto compattato min 5 kg/cm²
- Sistemazione terreno vegetale inerbimento
- Rilevato
- Scavo

Regione Umbria | Provincia di Terni | Comune di Castel Giorgio | Comune di Orvieto

Committente:

RWE

RWE RENEWABLES ITALIA S.R.L.
via Andrea Doria, 41/G - 00192 Roma
P.IVA/C.F.: 06400370968
PEC: rwerenewablesitaliasrl@legalmail.it

Titolo del Progetto:

PARCO EOLICO "PHOBOS"

- Comune di Castel Giorgio ed Orvieto (TR) -

Documento: **PROGETTO DEFINITIVO OPERE CIVILI** | N° Documento: PEOS_OC_28_5

ID PROGETTO:	PEOS	DISCIPLINA:	PD	TIPOLOGIA:	T	FORMATO:	A0

Elaborato:

Planimetrie e profili delle piazzole temporanee di cantiere
5 di 7

FOGLIO:	5 di 7	SCALA:	1:500	Nome file:	PEOS_OC_28_5_piazzola_temporanea_WTG_05.pdf

Progettazione:

NEW DEVELOPMENTS S.r.l.
piazza Europa, 14
87100 Cosenza (CS)

Progettista:

dott. ing. Giovanni Guido Fotiaro | dott. ing. Amedeo Costabile | dott. ing. Francesco Meringolo

Rev.	Data Revisione	Descrizione Revisione	Redatto	Controllato	Approvato
00	18/05/2021	PRIMA EMISSIONE	New Developments	RWE	RWE