

Regione Umbria

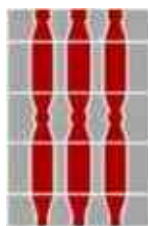

Provincia di Terni



Comune di Castel Giorgio



Comune di Orvieto



Committente:



RWE RENEWABLES ITALIA S.R.L.

via Andrea Doria, 41/G - 00192 Roma

P.IVA/C.F. 06400370968

PEC: rwerenewablesitalia srl@legalmail.it

Titolo del Progetto:

PARCO EOLICO "PHOBOS"

- Comune di Castel Giorgio ed Orvieto (TR) -

Documento:

STUDIO DI IMPATTO AMBIENTALE

N° Documento:

PEOS-S02.06_c

ID PROGETTO:

PEOS

DISCIPLINA:

SIA

TIPOLOGIA:

T

FORMATO:

A3

Elaborato:

CARTE DELLA VISIBILITÀ DI DETTAGLIO 3/3

FOGLIO:

1 di 1

SCALA:

1:5.000

Nome file:

PEOS_S02.06_c_Carte della visibilità di dettaglio_3/3

Progettazione:



NEW DEVELOPMENTS
S.r.l.s.
piazza Europa, 14
87100 Cosenza (CS)

Redattori studi ambientali:



VAMIRGEOIND
Via Tevere, 9
90144 - Palermo (PA)

Gruppo di lavoro:

Dott.ssa Maria Antonietta Marino

Dott. Gualtiero Bellomo

Prof. Vittorio Amadio Guidi

Dott. Fabio Interrante

Dott. Sebastiano Muratore

VAMIRGEOIND
AMBIENTE GEOLOGIA E GEOFISICA s.r.l.
Direttore Tecnico
Dott.ssa MARINO MARIA ANTONIETTA

Rev:	Data Revisione	Descrizione Revisione	Redatto	Controllato	Approvato
00	05.07.2021	Prima emissione	VAMIRGEOIND	VAMIRGEOIND	RWE

Abitato di Marta
scala 1:5.000

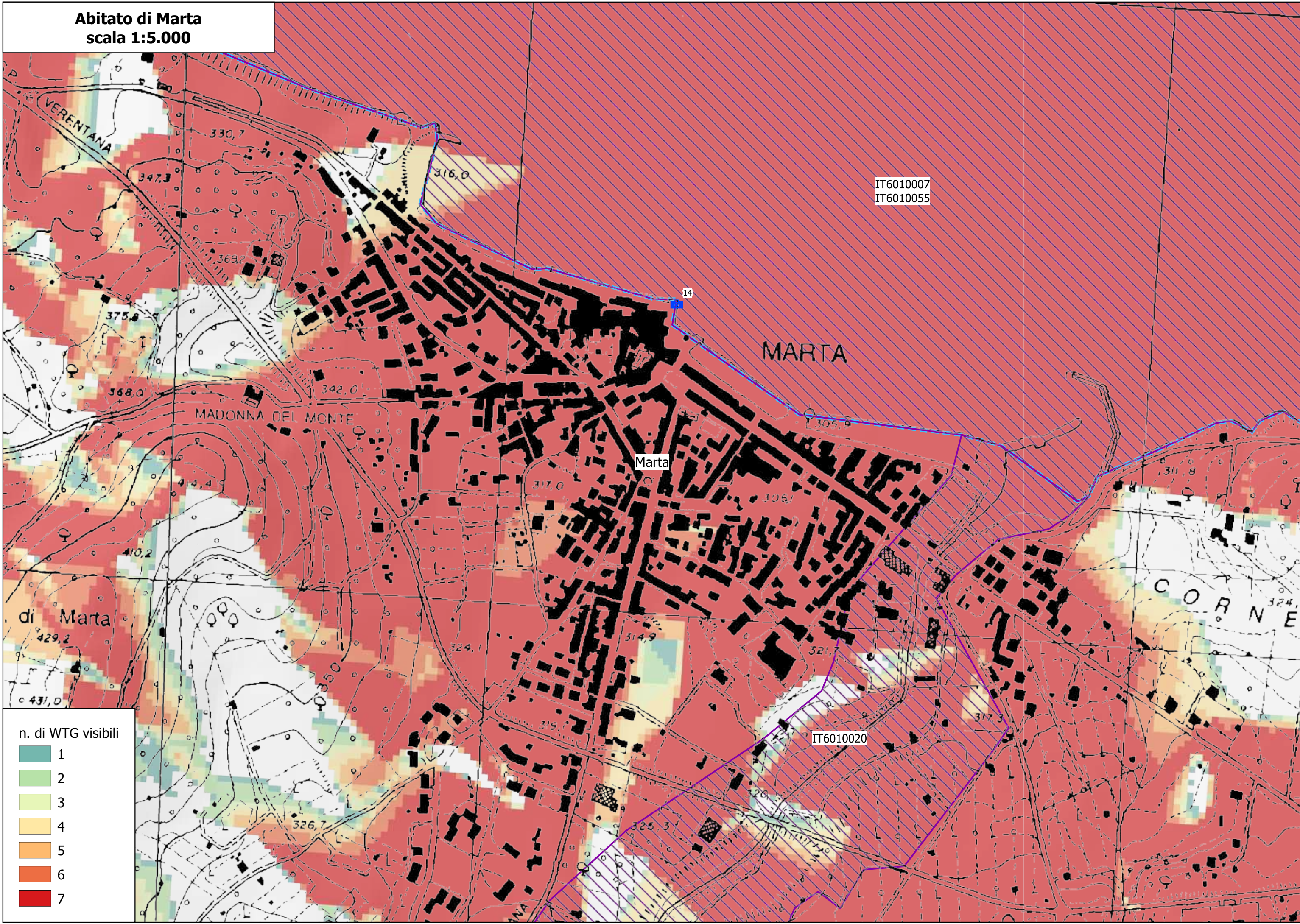

**Abitato di Montecchio
scala 1:5.000**

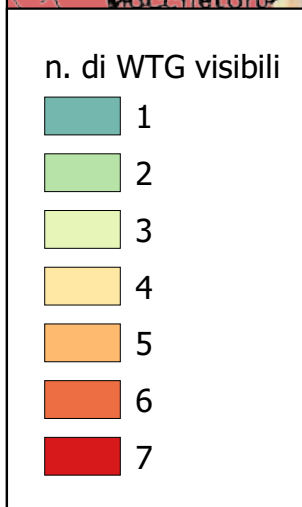
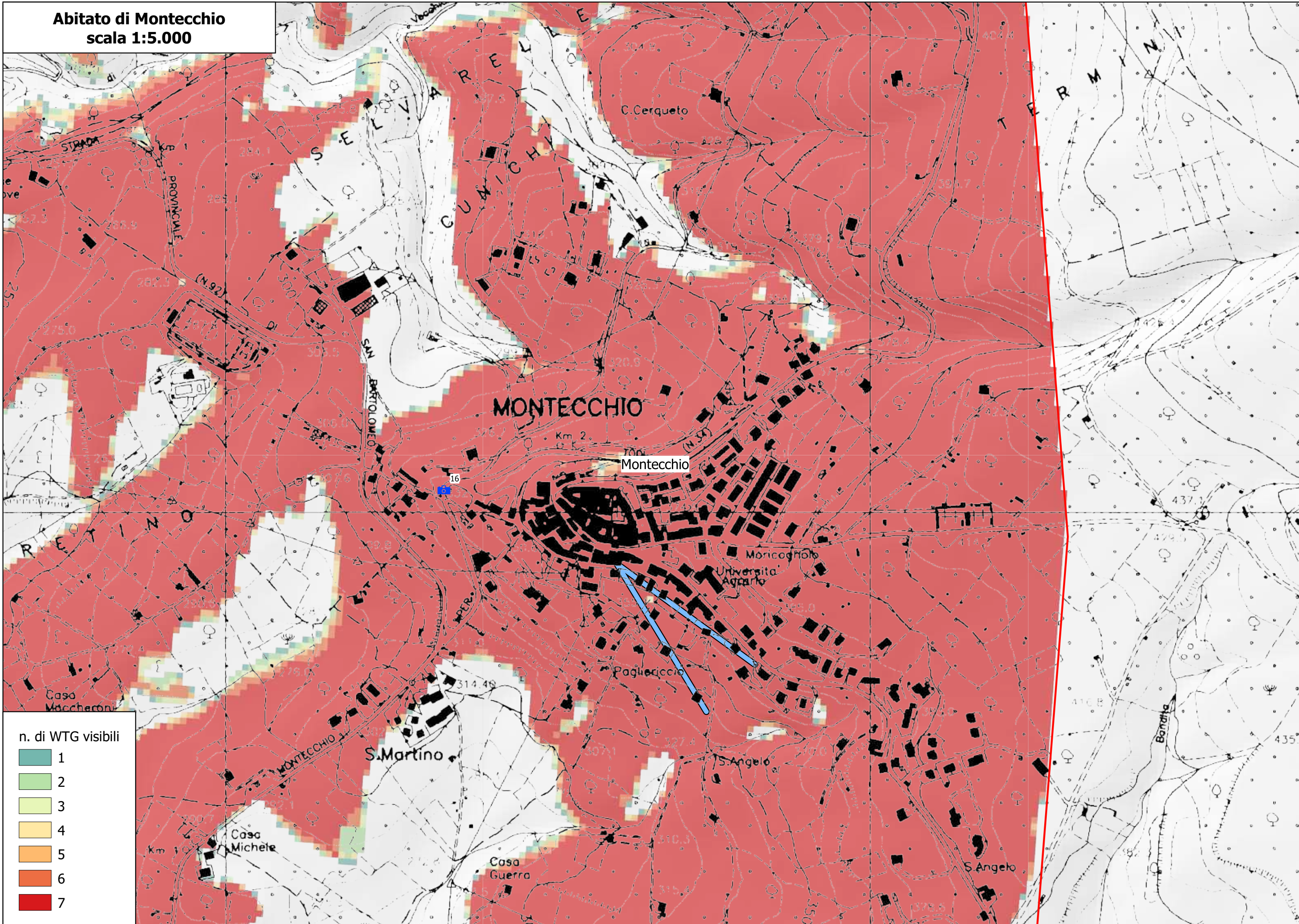

Abitato di Montefiascone
scala 1:5.000

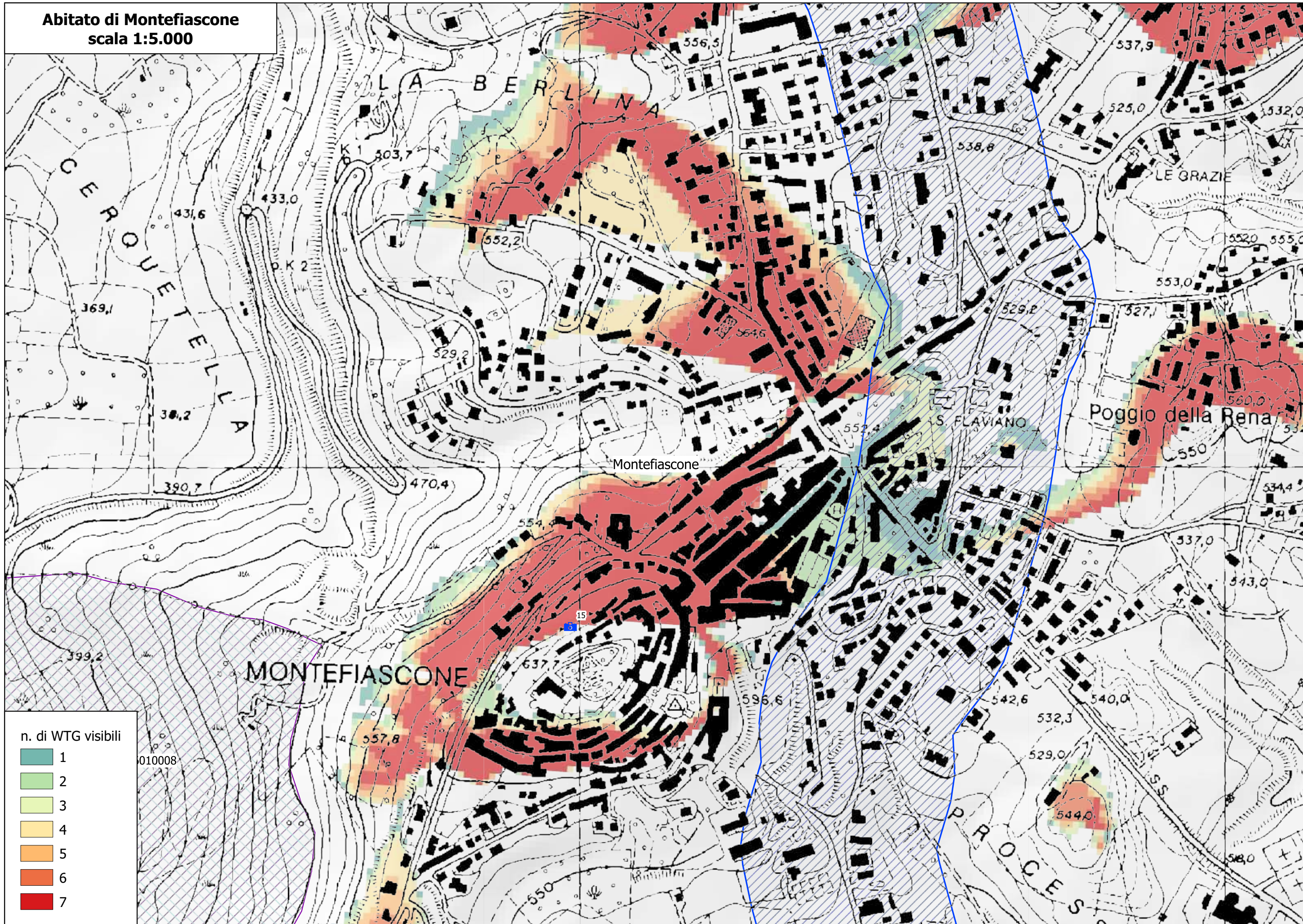

Abitato di Onano
scala 1:5.000

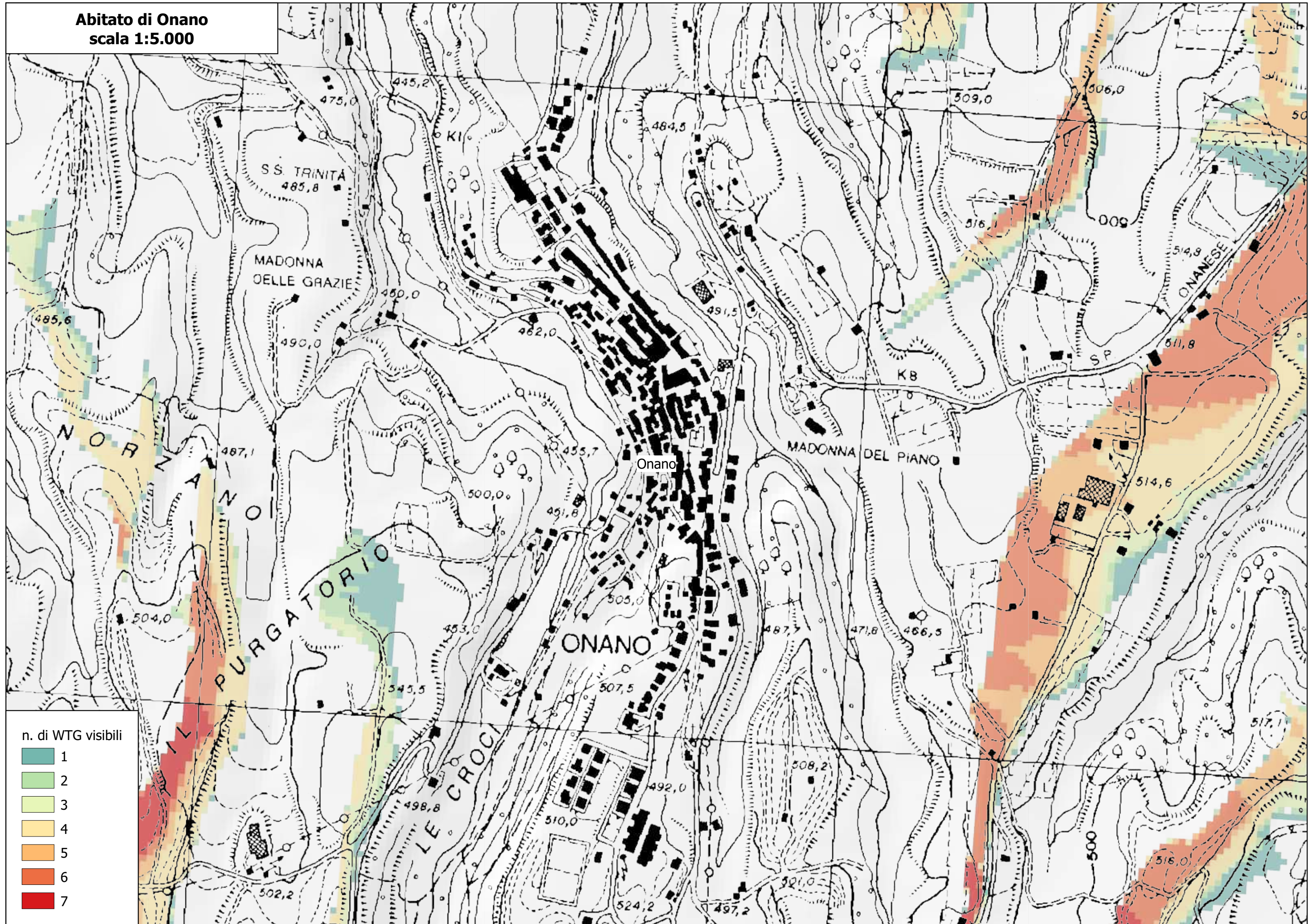

Abitato di Orvieto
scala 1:5.000

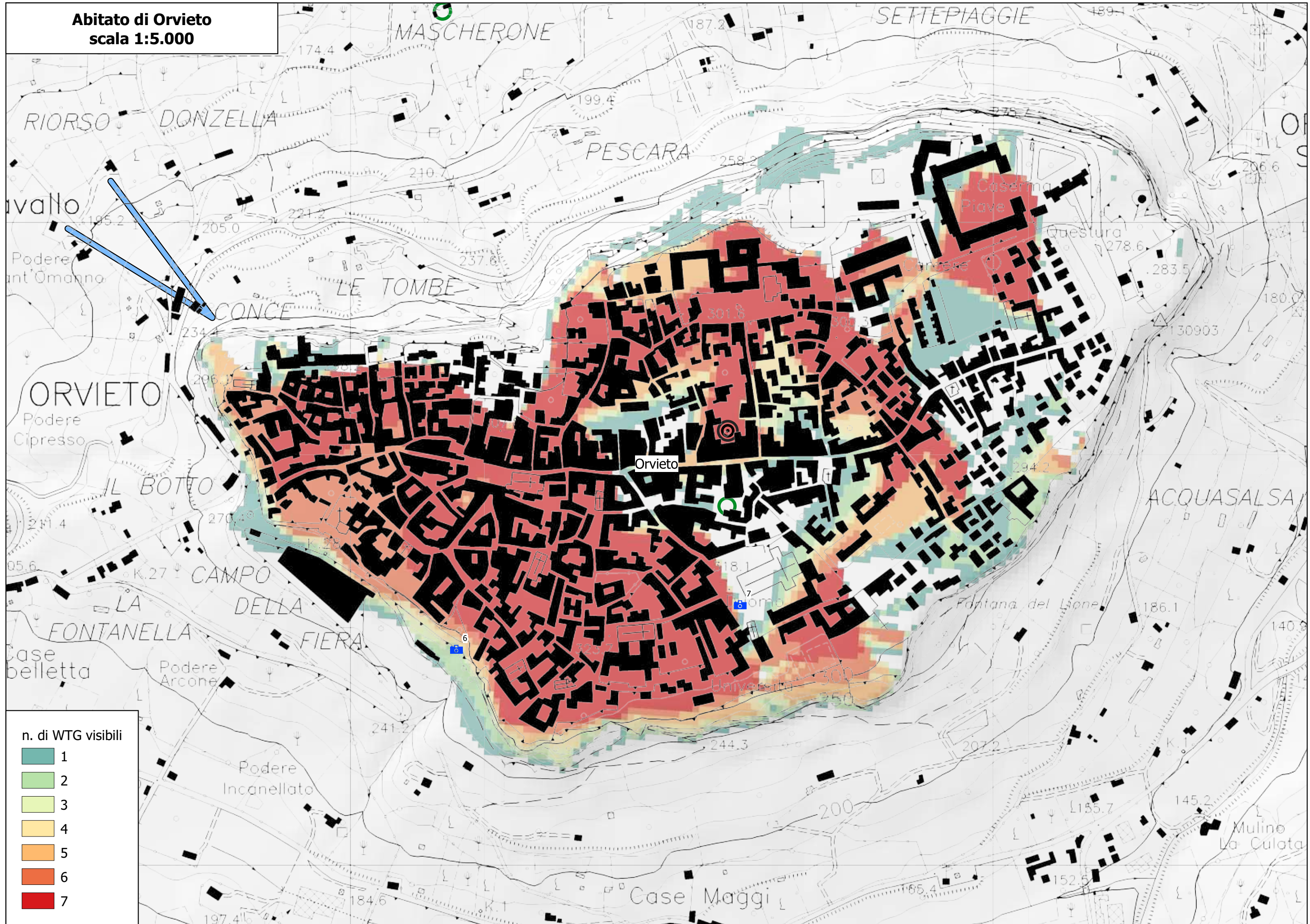

Abitato di Porano
scala 1:5.000

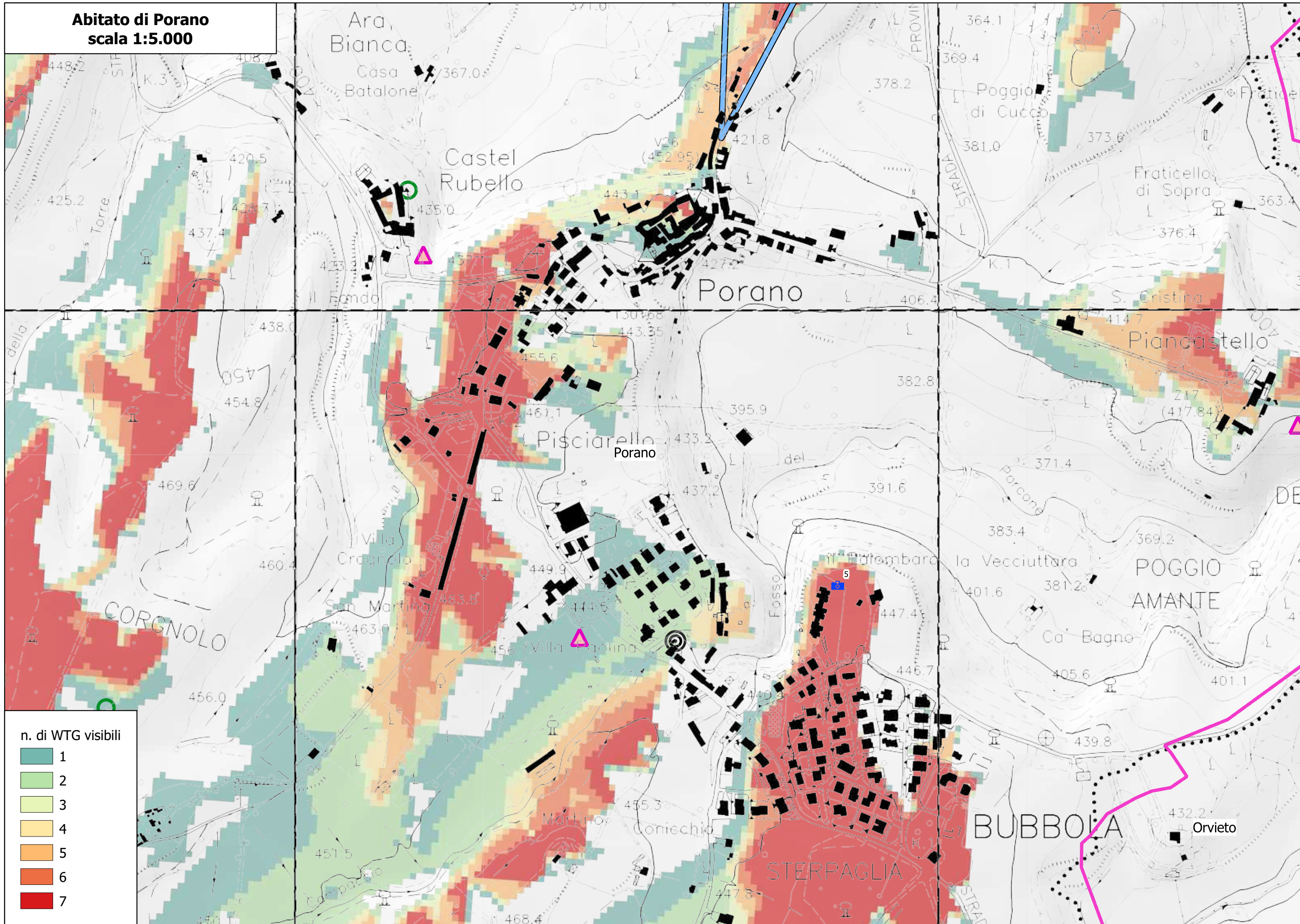

Abitato di Proceno
scala 1:5.000

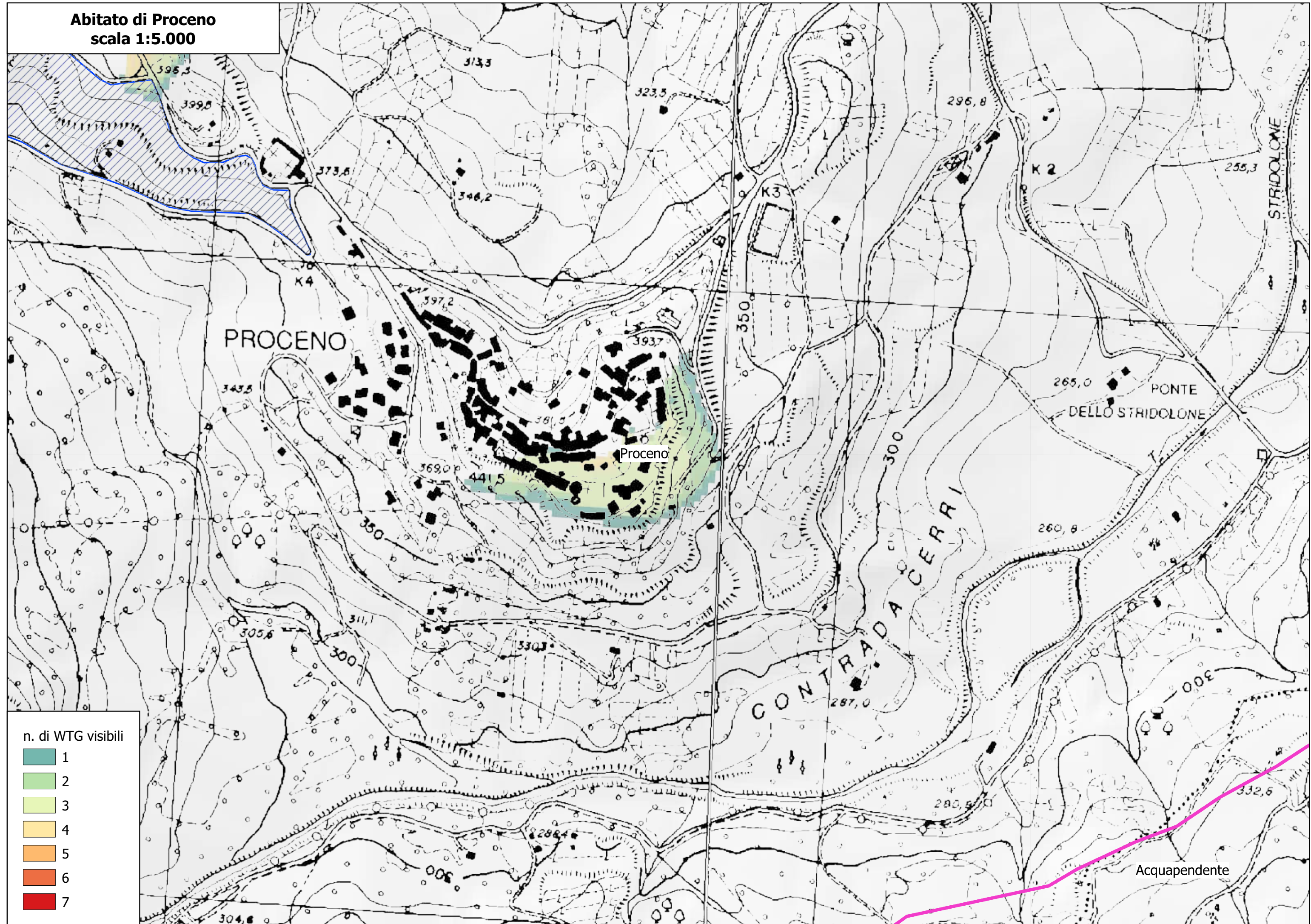

n. di WTG visibili

- 1
- 2
- 3
- 4
- 5
- 6
- 7

Abitato di San Lorenzo Nuovo
scala 1:5.000

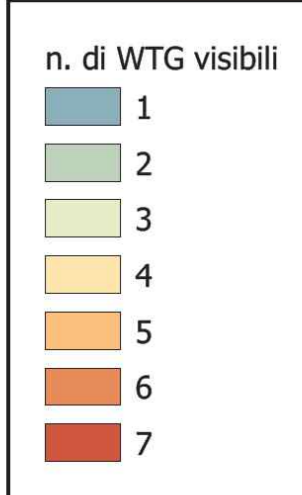
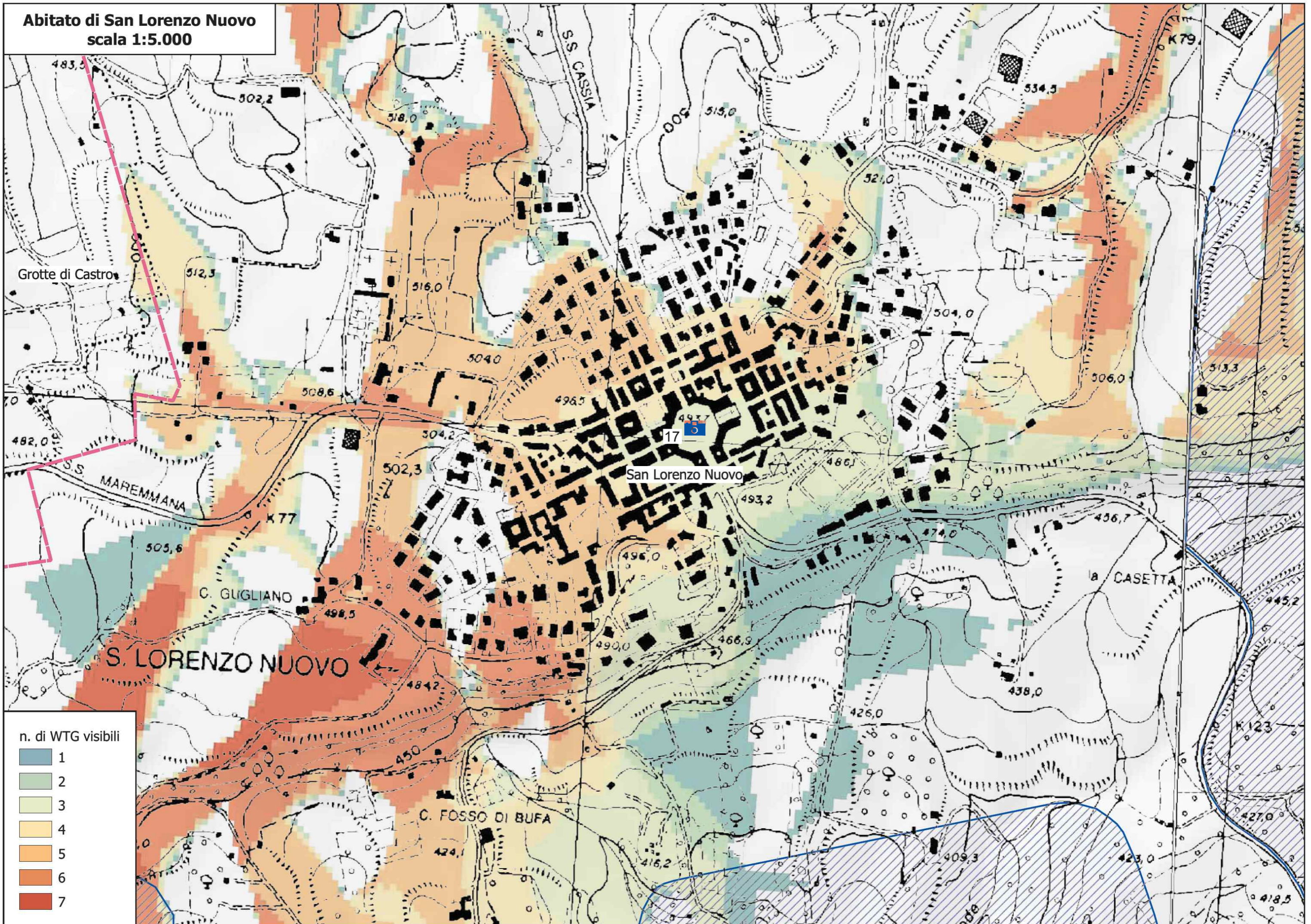

Abitato di Torre Alfina
scala 1:5.000

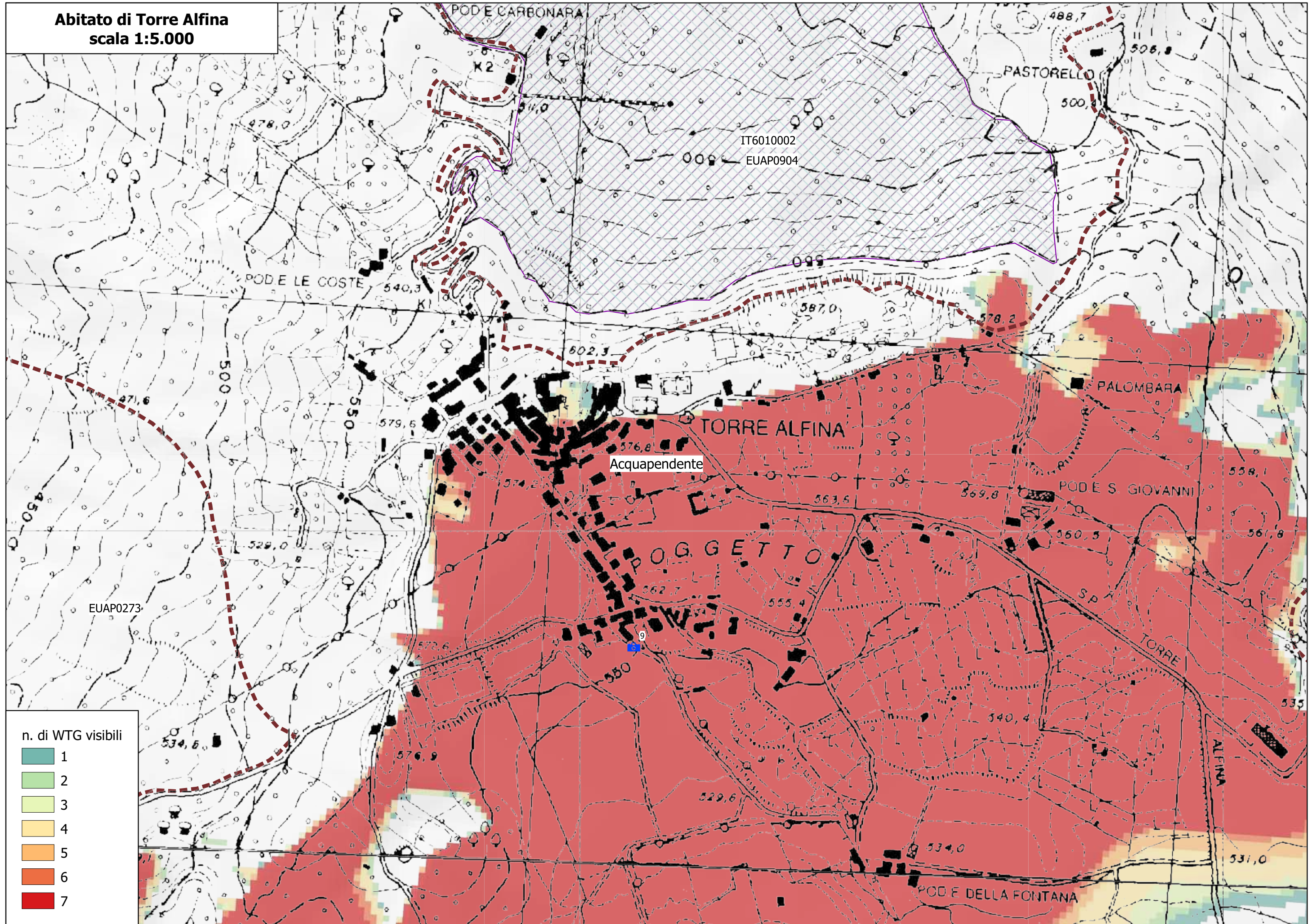

n. di WTG visibili

- 1
- 2
- 3
- 4
- 5
- 6
- 7

Abitato di Valentano
scala 1:5.000

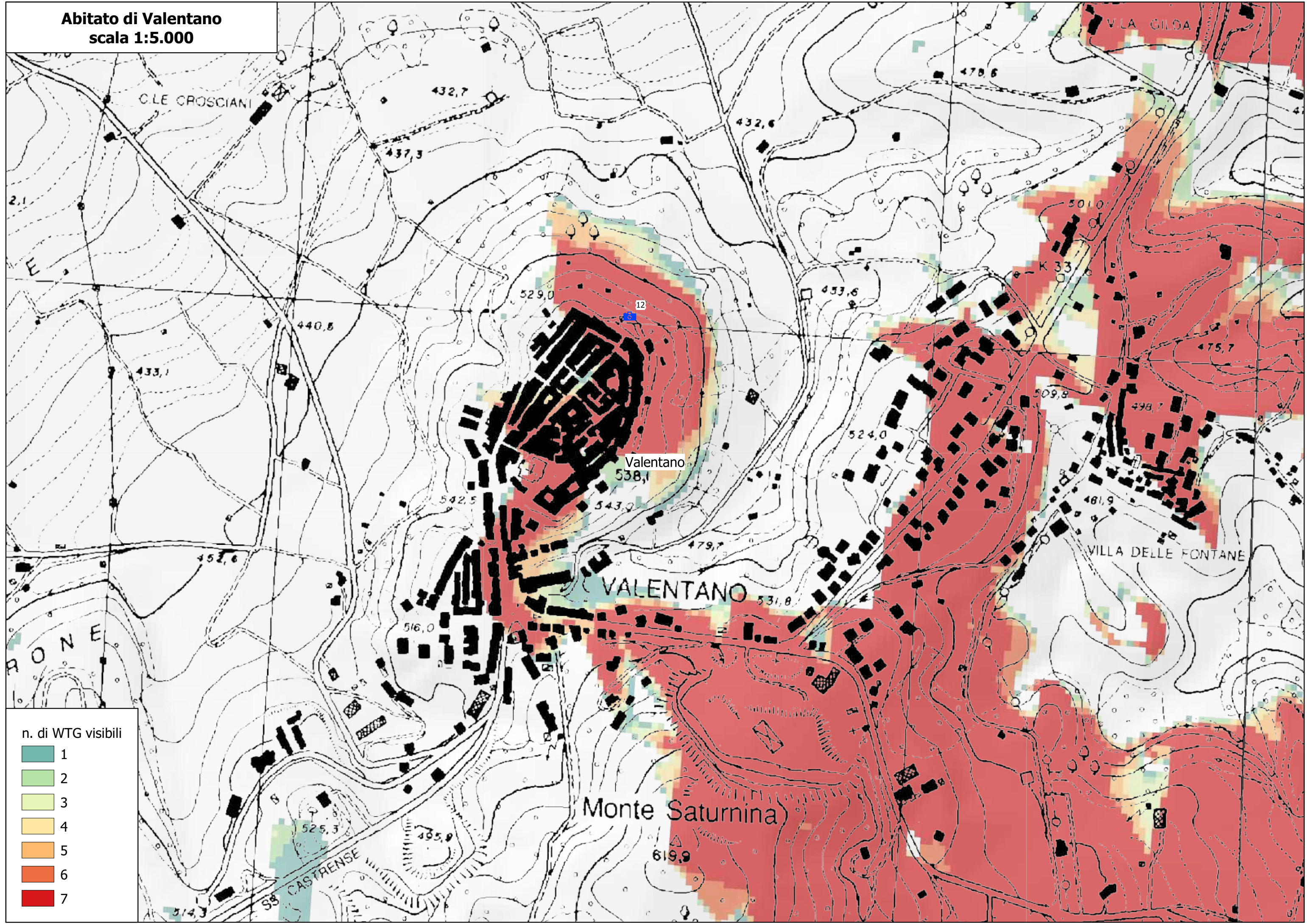

- n. di WTG visibili
- 1
 - 2
 - 3
 - 4
 - 5
 - 6
 - 7

Abitato di Vetriolo
scala 1:5.000

