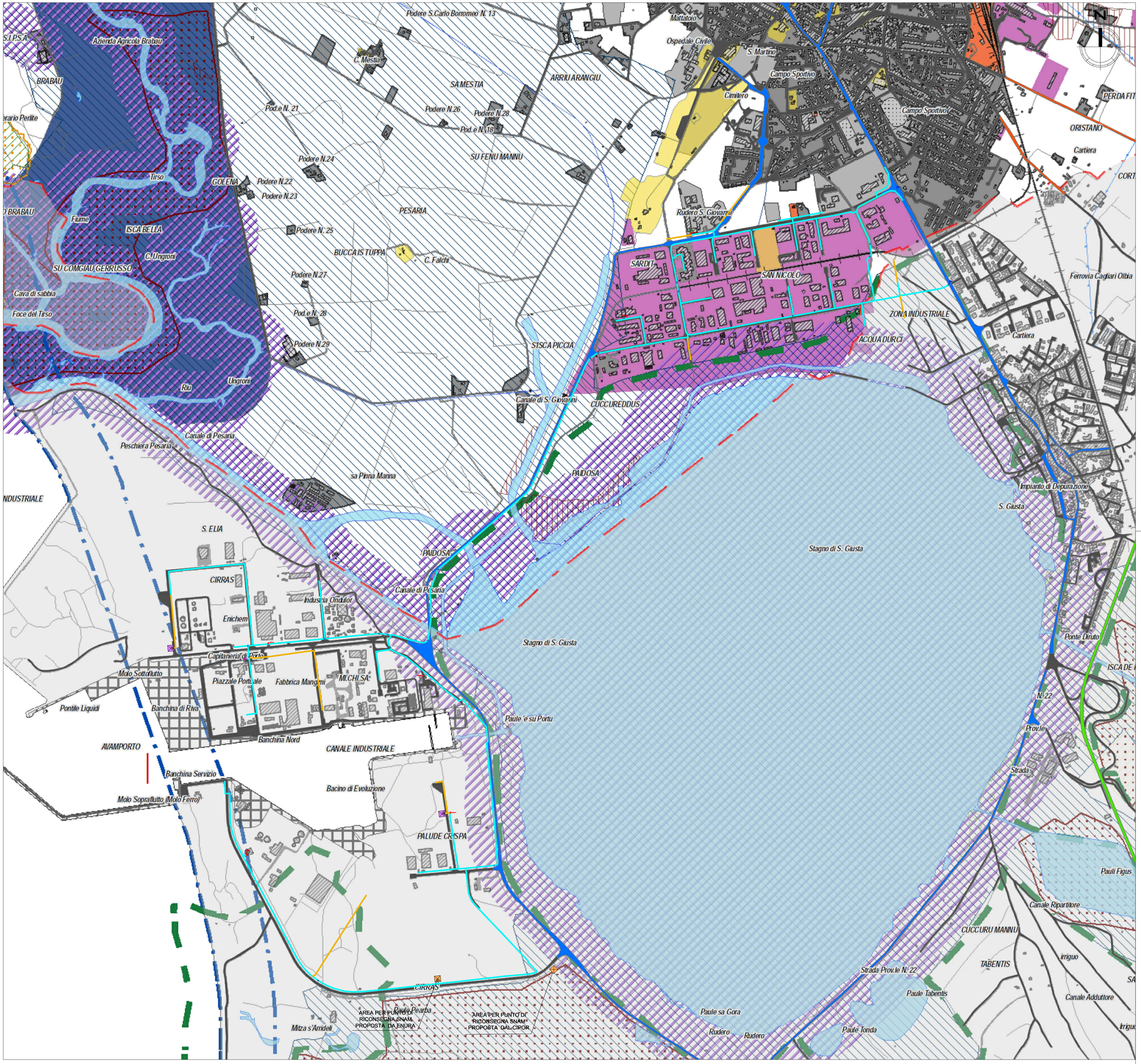

LEGENDA

- Serbatoio GNL esistente
- Serbatoi GNL di futura realizzazione
- Punto di riconsegna SNAM di futura realizzazione
- Condotte di 4° specie con cavidotti per fibra ottica previsti nella presente progettazione
- Condotte di 4° specie di futura realizzazione già comprese nel calcolo idraulico

BENI AMBIENTALI

- Oasi Protezione e Aree di Interesse Faunistica
- Siti di Interesse Comunitario
- Zone percorse da incendi - Legge 353/2000
- Zone Umide
- Campi dunari e sistemi di spiaggia
- Fascia di rispetto costiera (300m)
- Aree seminaturali
- Risaie
- Zone di Protezione Regionale
- Aree naturali e subnaturali
- Vincolo Idrogeologico
- Fascia di rispetto dei corpi idrici
- Beni Culturali

PAI

- 1
- 4

SISTEMA INSEDIATIVO

- Aggregato urbano; Edificato sparso e diffuso; Grande distribuzione commerciale ; Insediamenti specializzati
- Insediamenti produttivi: industriale, artigianale, commerciale
- Insediamenti turistici
- Sistema delle infrastrutture
  Nodi dei trasporti - P) porto A) aeroporto S) stazione ferroviaria
  Rete della viabilità - strade e impianti ferroviarie
  Ciclo dei rifiuti - d) discarica
  Ciclo delle acque - se) serbatoi b) bacini
  Ciclo dell'energia elettrica - e) centrali i) linee
- Aree speciali — a) istruzione, b) sanità, c) ricerca, s) sport, e) att. ricreative, f) direzionale, g) cimitero, h) parco, i) militare
- Aree estrattive 2a cat. — a) in esercizio, b) dismessa, c) riqualificata

Fonti:
-Piano Paesaggistico Regionale (PPR);
-Piano Assetto Idrogeologico (PAI);

CONSORZIO INDUSTRIALE PROVINCIALE ORISTANESE

REALIZZAZIONE DELLA RETE DI DISTRIBUZIONE DEL GAS NELLE AREE DELL'AGGLOMERATO INDUSTRIALE DI ORISTANO

PROGETTO DEFINITIVO

PROGETTISTI

CAPOGRUPPO	MANDANTI
Sardegna Ingegneria	Dott. Geol. Alessandro Melis
Dott. Ing. Nicola Pautasso	Dott.ssa Archeol. Laura Sedda
Dott. Ing. Umberto Pautasso (Direttore tecnico)	Dott. Ing. Dario Maccioni
Dott. Ing. Mauro Mannoni	

ELABORATO:
STUDIO DI IMPATTO AMBIENTALE
CARTA DEI VINCOLI

ALLEGATO: 009

Data: GIUGNO 2021
CUP:
CIG:
SCALA: 1:10.000

IL PRESIDENTE
(Rag. Massimiliano Daga)

IL DIRETTORE
(Dott. Marcello Siddu)

IL RESPONSABILE UNICO DEL PROCEDIMENTO
(Ing. Agostino Pruneddu)

V.D.P. s.r.l.
L'Amministratore Unico
Ing. Francesco Venturi

rev.	data	descrizione	redatto	verificato	approvato
0	giugno 2021	prima emissione	M. Monaco	S. Martorana	F. Ventura

Codice Elaborato

Lavoro		Fase	Sub Fase	Tipo	Elaborato		Revisione	
PAIN01		PDI	A	G	009		R00	