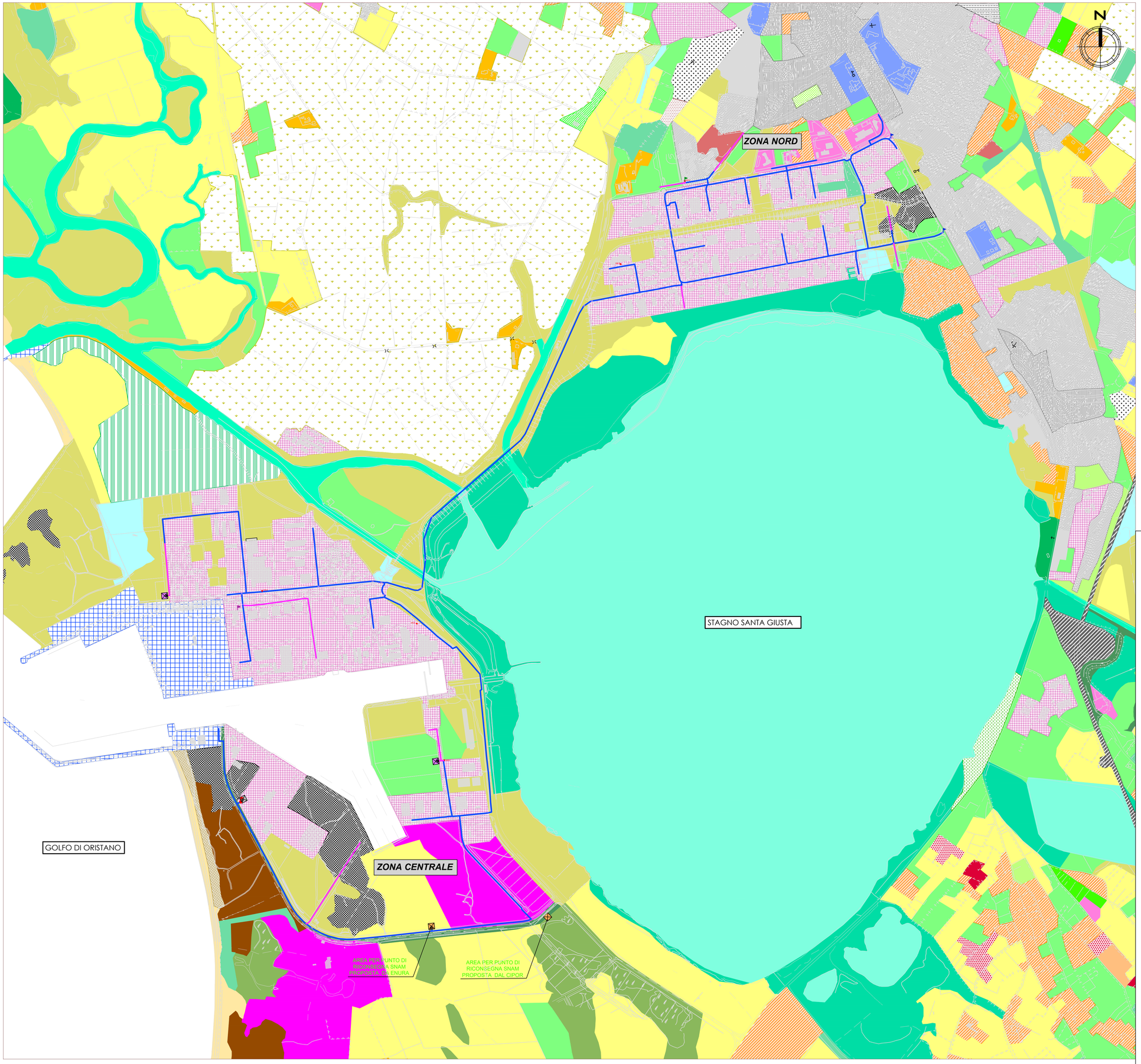

LEGENDA

- Serbatoio GNL esistente
- Serbatoi GNL di futura realizzazione
- Punto di riconsegna SNAM di futura realizzazione
- Condotte di 4° specie con cavidotti per fibra ottica previsti nella presente progettazione
- Condotte di 4° specie di futura realizzazione già comprese nel calcolo idraulico

Legenda Carta dell'uso del suolo

SUPERFICI ARTIFICIALI

- 1111 - Tessuto residenziale compatto e denso
- 1112 - Tessuto residenziale rado
- 1121 - Tessuto residenziale rado e nucleiforme
- 1122 - Fabbricati rurali
- 1211 - Insediamenti industriali, artigianali, commerciali e spazi annessi
- 1212 - Insediamenti di grandi impianti di servizi
- 1221 - Reti stradali e spazi accessori
- 1222 - Reti ferroviarie e spazi annessi
- 123 - Aree portuali
- 131 - Aree estrattive
- 1321 - Discariche
- 133 - Cantieri
- 141 - Aree verdi urbane
- 143 - Cimiteri
- 1421 - Aree ricreative e sportive

SUPERFICI AGRICOLE

- 221 - Vigneti
- 222 - Frutteti e frutti minori
- 223 - Oliveti
- 231 - Prati stabili
- 242 - Sistemi colturali e particellari complessi
- 2112 - Prati artificiali
- 2121 - Seminativi semplici e colture orticole a pieno campo
- 2122 - Risaie
- 2411 - Colture temporanee associate all'olivo
- 2412 - Colture temporanee associate al vigneto

TERRITORI BOSCATI E AMBIENTI SEMINATURALI

- 321 - Aree a pascolo naturale
- 3121 - Boschi di conifere
- 3122 - Arboricoltura con essenze forestali di conifere
- 3222 - Formazioni di ripa non arboree
- 3231 - Macchia mediterranea
- 3232 - Gariga
- 3241 - Aree a ricolonizzazione naturale
- 31121 - Pioppeti saliceti eucalipteti anche in formazioni miste
- 31122 - Sugherete
- 3311 - Spiagge di ampiezza superiore a 25m
- 3312 - Aree dunali non coperte da vegetazione di ampiezza superiore a 25m
- 3313 - Aree dunali coperte da vegetazione di ampiezza superiore a 25m

ZONE UMIDE

- 411 - Paludi interne
- 421 - Paludi salmastre

CORPI IDRICI

- 511 - Fiumi - canali e idrovie
- 5211 - Lagune laghi e stagni costieri

Fonte:
-"Carta dell'Uso del Suolo in scala 1:25.000" - 2008, Sardegna Geoportale;

CONSORZIO INDUSTRIALE PROVINCIALE ORISTANESE

REALIZZAZIONE DELLA RETE DI DISTRIBUZIONE DEL GAS NELLE AREE DELL'AGGLOMERATO INDUSTRIALE DI ORISTANO

PROGETTO DEFINITIVO

PROGETTISTI

CAPOGRUPPO	MANDANTI
Sardegna Ingegneria S.r.l.	
Dott. Ing. Nicola Pautasso	*Dott. Geol. Alessandro Melis*
Dott. Ing. Umberto Pautasso (Direttore tecnico)	*Dott.ssa Archeol. Laura Sedda*
Dott. Ing. Mauro Mannoni	*Dott. Ing. Dario Maccioni*

ELABORATO:
STUDIO DI IMPATTO AMBIENTALE
CARTA DELL'USO DEL SUOLO

ALLEGATO: 017

Data: *GIUGNO 2021*
CUP:
CIG:
SCALA: 1:10.000

IL PRESIDENTE
(Rag. Massimiliano Daga)

IL DIRETTORE
(Dott. Marcello Siddu)

IL RESPONSABILE UNICO DEL PROCEDIMENTO
(Ing. Agostino Pruneddu)

V.D.P. s.r.l.
L'Amministratore Unico
Ing. Francesco Venturi

rev.	data	descrizione	redatto	verificato	approvato
0	giugno 2021	prima emissione	M. Monaco	S. Martorana	F. Ventura

Codice Elaborato

Lavoro		Fase	Sub Fase	Tipo	Elaborato		Revisione	
P A I N 0 1		P D	I A	G	0 1 7		R 0	0