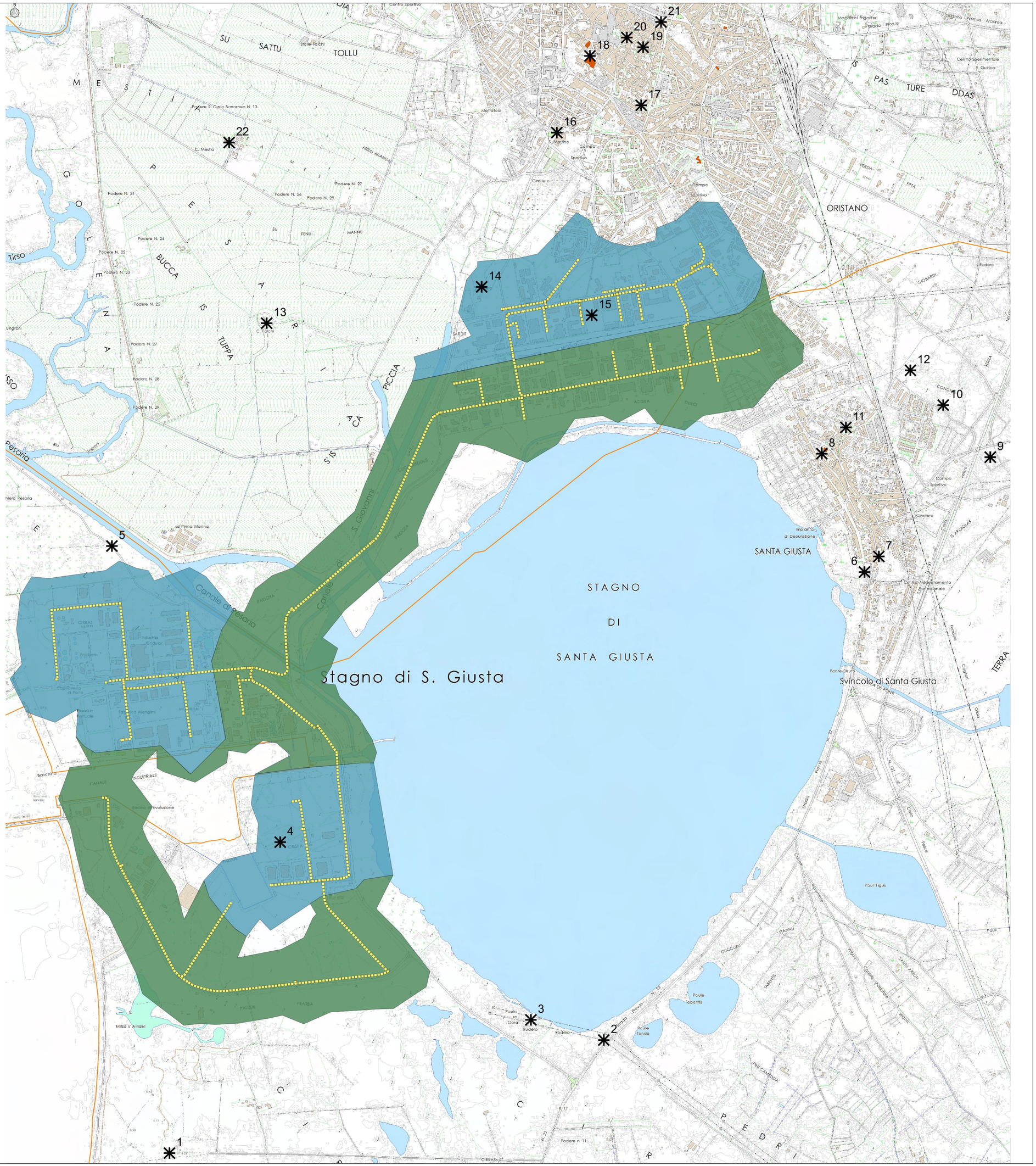

LEGENDA

- Siti archeologici
- Tracciato dell'opera
- 0-Potenziale Archeologico nullo
- 1-Potenziale archeologico improbabile
- 2-Potenziale archeologico molto basso
- 3-Potenziale archeologico basso
- 4-Potenziale archeologico non determinabile
- 5-Potenziale archeologico indiziato da elementi documentari oggettivi
- 6-Potenziale archeologico indiziato da dati topografici o da osservazioni remote
- 7-Potenziale archeologico indiziato da ritrovamenti materiali localizzati
- 8-Potenziale archeologico indiziato da ritrovamenti diffusi
- 9-Potenziale archeologico certo - non delimitato
- 10-Potenziale archeologico certo ben documentato e delimitato
- Limiti Amministrativi Comunali

Siti Archeologici

id	Nome
1	Insediamento Abarossa
2	Stazione litica Cirras
3	Necropoli Cirras
4	Materiali in dispersione superficiale
5	Insediamento S. Elia
6	Is Forrixeddus
7	Othoca - necropoli
8	Cattedrale
9	S'Olivariu de Is Mongias
10	Cuccuru de Su Fenugu
11	Othoca - abitato
12	Giobadria - Is Concias
13	Cuccuru de Sa Rena
14	S. Giovanni dei Fiori
15	S. Nicolò
16	S. Martino
17	Casa Cenzo Loy
18	Insediamento Aristiane
19	Insediamento Via Azuni
20	Abitato
21	Portixedda
22	Su Fenu Mannu

CONSORZIO INDUSTRIALE PROVINCIALE ORISTANESE

REALIZZAZIONE DELLA RETE DI DISTRIBUZIONE DEL GAS NELLE AREE DELL'AGGLOMERATO INDUSTRIALE DI ORISTANO

PROGETTO DEFINITIVO

PROGETTISTI

CAPOGRUPPO	MANDANTI
Sardegna Ingegneria srl Dott. Ing. Nicola Pautasso Dott. Ing. Umberto Pautasso (Direttore tecnico) Dott. Ing. Mauro Mannoni	Dott. Geol. Alessandro Melis Dott.ssa Archeol. Laura Sedda Dott. Ing. Dario Maccioni

ELABORATO:
STUDIO DI IMPATTO AMBIENTALE
CARTA DEL POTENZIALE ARCHEOLOGICO

ALLEGATO: 023

Data: GIUGNO 2021 | CUP: | CIG: | SCALA: 1:10.000

IL PRESIDENTE
(Rag. Massimiliano Daga)

IL DIRETTORE
(Dott. Marcello Siddu)

IL RESPONSABILE UNICO DEL PROCEDIMENTO
(Ing. Agostino Pruneddu)

V.D.P. s.r.l.
L'Amministratore Unico
Ing. Francesco Ventura

rev.	data	descrizione	redatto	verificato	approvato
0	giugno 2021	prima emissione	M. Monaco	S. Martorana	F. Ventura

Codice Elaborato

Lavoro	Fase	Sub Fase	Tipo	Elaborato	Revisione
PAIN01	PDI	AG	0	023	R00