PAI - Carta del rischio e della pericolosità geomorfologica
scala 1:10.000

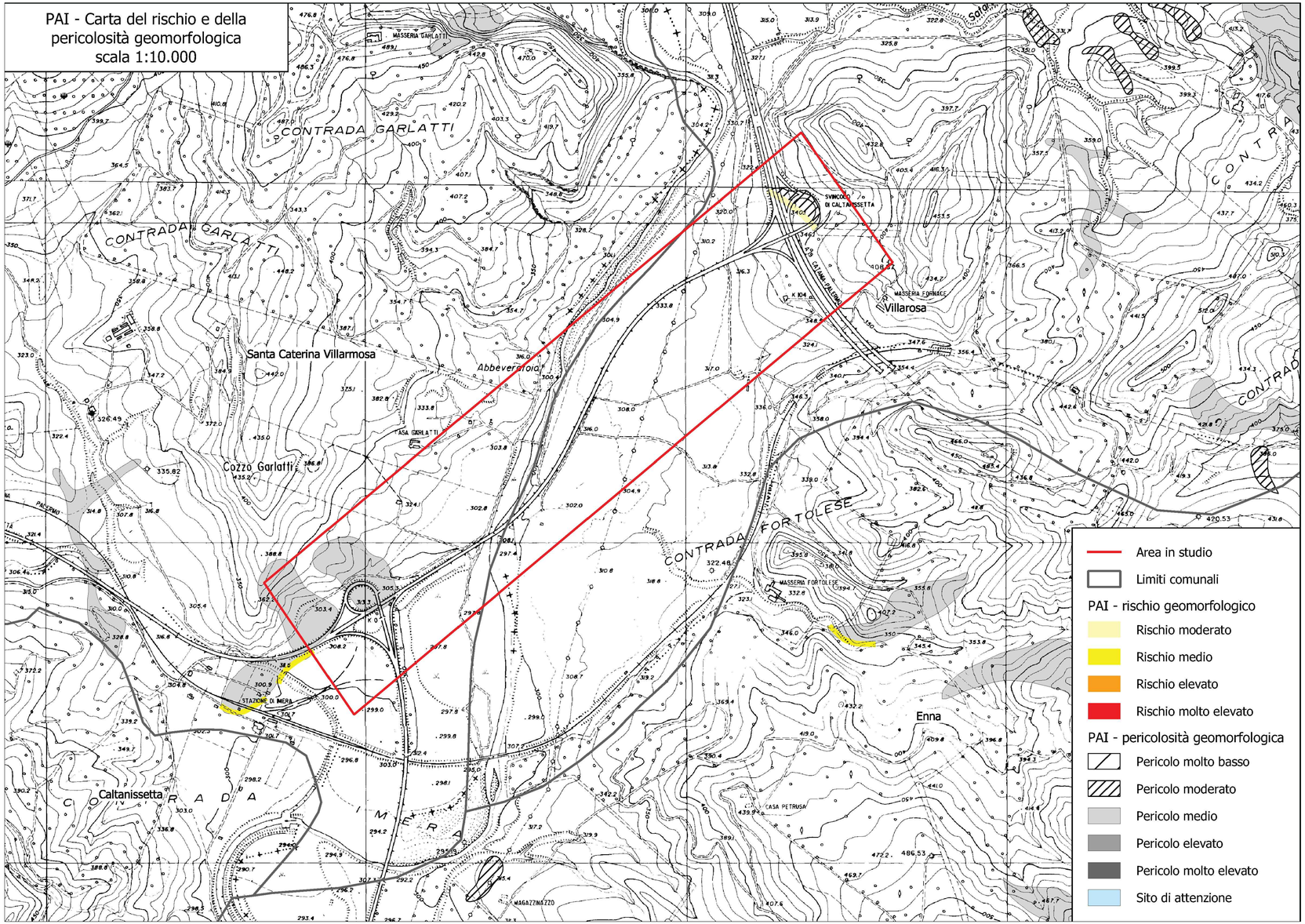

ANAS S.p.A.
DIREZIONE REGIONALE PER LA SICILIA

Firmato digitalmente da: MARINO MARIA ANTONIETTA
Firmato il 05/08/2021 17:17
Ente Certificatore: ARUBAPEC S.P.A. NG CA 3
Valido dal 08/06/2020 al 08/06/2023
ArubaPEC S.p.A. NG CA 3

PA 12/09
CORRIDOIO PLURIMODALE TIRRENICO - NORD EUROPA
ITINERARIO AGRIGENTO - CALTANISSETTA - A19
S.S. N° 640 "DI PORTO EMPEDOCLE"
AMMODERNAMENTO E ADEGUAMENTO ALLA CAT. B DEL D.M. 5.11.2001
Dal km 44+000 allo svincolo con l'A19

Empedocle 2 s.c.p.a

PROGETTO DI DETTAGLIO

CONTRAENTE GENERALE
Empedocle 2 s.c.p.a

DIRETTORE DEI LAVORI
Ing. CARLO DAMIANI

OPERE D'ARTE MAGGIORI
Viadotti
Viadotto Salso

Demolizione Viadotto Esistente -
PAI - Carta delle Pericolosità e
Rischio geomorfologico

Deposito Anas:

Codice Unico Progetto (CUP) : F91B09000070001
Codice Elaborato: 3312-107

PA12_09 - C 2 7 1 D E 2 0 6 V I 1 5 T N 4 4 1 9 A
Scala: 1:10.000

REV.	DATA	DESCRIZIONE	REDATTO	VERIFICATO	APPROVATO	AUTORIZZATO
F						
E						
D						
C						
B						
A	Giugno 2021	EMISSIONE			A.ANTONELLI	A.FINAMORE

Il Progettista:	Il Consulente Specialista:	Il Geologo:	Il Coordinatore per la sicurezza in fase di esecuzione:	Il Direttore dei Lavori:
ORDINE DEGLI INGEGNERI DELLA PROV. DI PALERMO DOTT. ING. ALBERTO ANCONELLI N° 308	ORDINE REGIONALE DEI GEOLOGI DI SICILIA Dott. Geol. DELLUNO SALVATORE N° 443			

Responsabile del procedimento: Ing. LUIGI MUPO