

LEGENDA

	CAVIDOTTI		SSE
	AEROGENERATORI		TERNA

TIPI DI PRESENZE ARCHEOLOGICHE

	INSEDIAMENTO / ABITATO		AREALE DELLE SEGNALAZIONI DI RICOGNIZIONE (CONCENTRAZIONI DI MATERIALI FITTLI)
	AREA SACRA / SANTUARIO		
	CHIESA / CONVENTO / OSPEDALE		
	FORNACE / STRUTTURE PRODUTTIVE		
	STRUTTURA		
	NECROPOLI		
	TOMBA ISOLATA		
	AREA DI MATERIALI FITTLI		
	REPERTO ISOLATO SPORADICO		
	ACQUEDOTTO		
	VILLAGGIO		
	DOMUS / VILLA		
	IMPIANTO TERMIALE		
	Canali di bonifica antichi		

CRONOLOGIA

	ETÀ PREISTORICA
	Età neolitica
	Età del bronzo
	ETÀ DEL FERRO
	Età arcaica
	Età ellenistica
	ETÀ ROMANA
	Età tardoantica
	ETÀ MEDIEVALE
	Età non identificabile

CODICE IDENTIFICATIVO DELLE PRESENZE

YY = numero progressivo elemento

RSDI regione Basilicata - AREE ARCHEOLOGICHE art. 10 D.Lgs. 42/2004

RSDI regione Basilicata - ZONE DI INTERESSE ARCHEOLOGICO A VALENZA PAESAGGISTICA ex art. 142 let. m del D.Lgs. 42/2004

Zone di interesse archeologico ope legis - lett. m

Zone di interesse archeologico di nuova istituzione - lett. n

VIABILITÀ TRATTURI

REGIONE BASILICATA
PROVINCIA DI MATERA
COMUNI DI MONTESCAGLIOSO E
POMARICO

AUTORIZZAZIONE UNICA EX D.LGS. 387/2003

Progetto Definitivo Parco eolico "Piana dell'Imperatore"

TITOLO ELABORATO

A.4.1 Carta delle presenze archeologiche

CODICE	ELABORATO	REVISIONE
F0355	A	T12
	B	

Riproduzione e consegna a terzi solo dietro specifica autorizzazione

SCALA: 1:30.000

DATA	DESCRIZIONE	REDAZIONE	VERIFICATO	APPROVATO
giugno 2021	emissione per revisione punto di consegna	Nastri Srl	GDS	GMA
ottobre 2020	prima emissione	Nastri Srl	GDS	GMA
DATA	DESCRIZIONE	REDAZIONE	VERIFICATO	APPROVATO

PROPRONTE

FRI-EL S.p.A.
Piazza della Rotonda 2
00186 Roma (RM)
fri-elspa@legalmail.it
P. IVA 01652230118
Cod. Fisc. 07321001153

PROGETTAZIONE

F4 ingegneria srl
Via Di Giura - Centro Direzionale, 85100 Potenza
Tel: +39 0971 1 944 797 - Fax: +39 0971 5 54 52
www.f4ingegneria.it - f4ingegneria@pec.it

Nostoi srl
Via San Marco, 1511 - 30015 Chioggia (VE)
Via Dante, 134 - 85024 Lavello (PZ)
Tel/fax: +39 0972 83 694
www.nostoi-archeologia.it
info@nostoi-archeologia.it



REGIONE BASILICATA
 PROVINCIA DI MATERA
 COMUNI DI MONTESCAGLIOSO E
 POMARICO



AUTORIZZAZIONE UNICA EX D.LGS. 387/2003

Progetto Definitivo
 Parco eolico "Piana dell'Imperatore"

TITOLO ELABORATO

**A.4.1 Carta delle presenze
 archeologiche**

CODICE ELABORATO

COMMESSA	FASE	ELABORATO	REV.
F0355	A	T12	B

Riproduzione o consegna a terzi solo dietro specifica autorizzazione

SCALA

DATA	DESCRIZIONE	REDATTO	VERIFICATO	APPROVATO
giugno 2021	emissione per revisione punto di consegna	Nòstoi Srl	GDS	GMA
ottobre 2020	prima emissione	Nòstoi Srl	GDS	GMA

PROPONENTE



FRI-EL S.p.A.

Piazza della Rotonda 2
 00186 Roma (RM)
 fri-elspa@legalmail.it
 P. Iva 01652230218
 Cod. Fisc. 07321020153

PROGETTAZIONE



F4 ingegneria srl

via Di Giura - Centro Direzionale, 85100 Potenza
 Tel: +39 0971 1 944 797 - Fax: +39 0971 5 54 52
 www.f4ingegneria.it - f4ingegneria@pec.it







Società certificata secondo la norma UNI-EN ISO 9001:2015 per l'erogazione di servizi di ingegneria nei settori: civile, idraulica, acustica, energia, ambiente (settore IAF: 34).



Nòstoi srl

Via San Marco, 1511 - 30015 Chioggia (VE)
 Via Dante, 134 - 85024 Lavello (PZ)
 Tel/fax: +39 0972 83 694
 www.nostoi-archeologia.it
 info@nostoi-archeologia.it

LEGENDA

-  CAVIDOTTI
-  SSE
-  AEROGENERATORI
-  TERNA

TIPI DI PRESENZE ARCHEOLOGICHE

-  INSEDIAMENTO / ABITATO
-  AREA SACRA / SANTUARIO
-  CHIESA / CONVENTO / OSPEDALE
-  FORNACE / STRUTTURE PRODUTTIVE
-  STRUTTURA
-  NECROPOLI
-  TOMBA ISOLATA
-  AREA DI MATERIALI FITTILI
-  REPERTO ISOLATO SPORADICO
-  ACQUEDOTTO
-  VILLAGGIO
-  DOMUS / VILLA
-  IMPIANTO TERMALE
-  Canali di bonifica antichi

 AREALE DELLE SEGNALAZIONI DI RICOGNIZIONE (CONCENTRAZIONI DI MATERIALI FITTILI)

CODICE IDENTIFICATIVO DELLE PRESENZE

- YY = numero progressivo elemento
CRONOLOGIA
-  ETÀ PREISTORICA
 -  Età neolitica
 -  Età del bronzo
 -  ETÀ DEL FERRO
 -  Età arcaica
 -  Età ellenistica
 -  ETÀ ROMANA
 -  Età tardoantica
 -  ETÀ MEDIEVALE
 -  Età non Identificabile

RSDI regione Basilicata - AREE ARCHEOLOGICHE art. 10 D.Lgs. 42/2004

-  Zone di interesse archeologico ope legis - lett. m
-  VIABILITA' TRATTURI

RSDI regione Basilicata - ZONE DI INTERESSE ARCHEOLOGICO A VALENZA PAESAGGISTICA ex art. 142 let. m del D.Lgs. 42/2004

-  Zone di interesse archeologico di nuova istituzione - lett. m

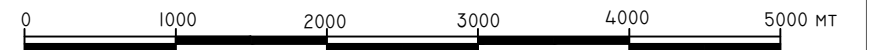
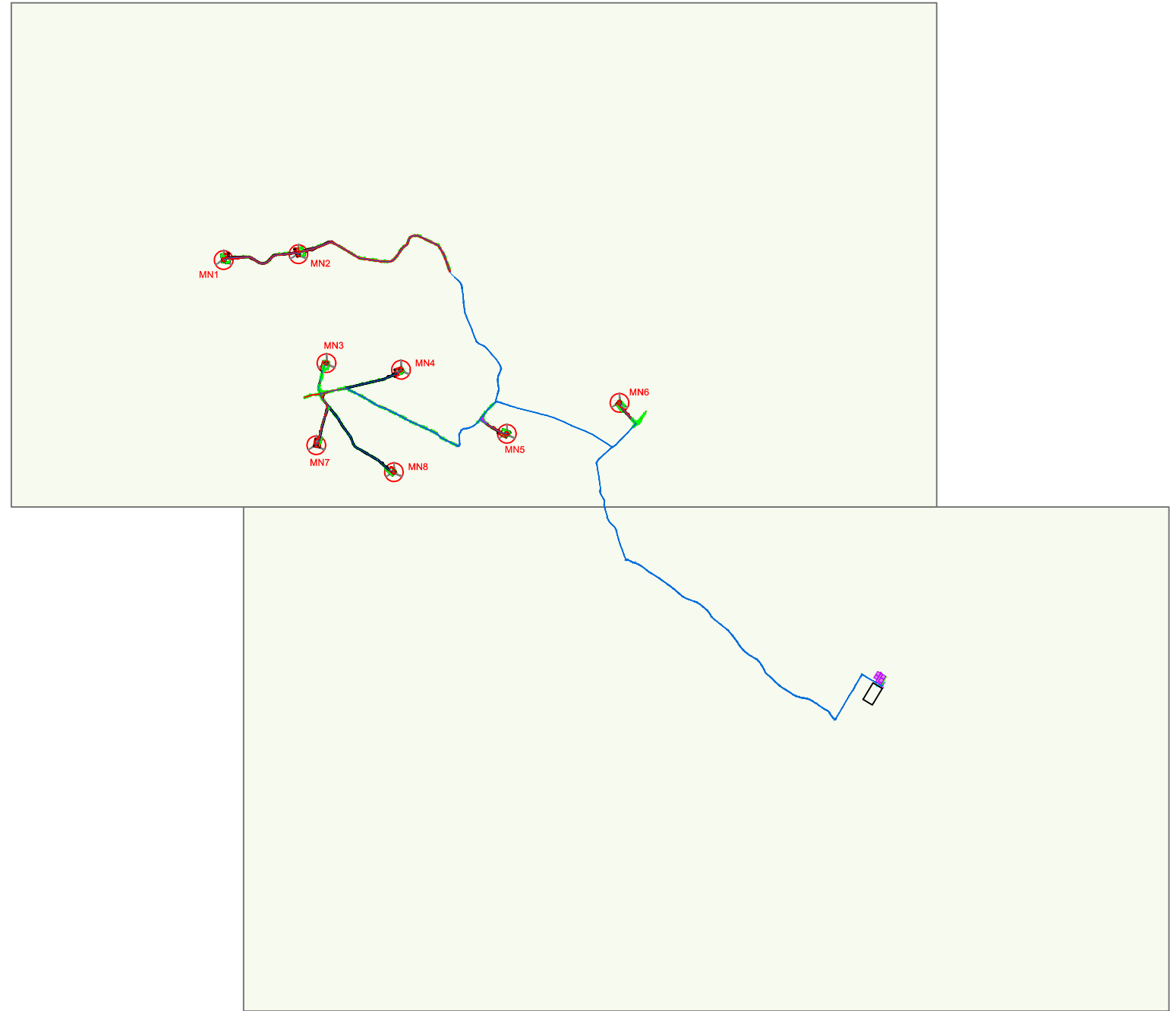

PROGETTO DEFINITIVO PER LA REALIZZAZIONE DI UN PARCO EOLICO "PIANA DELL'IMPERATORE" NEI COMUNI DI MONTESCAGLIOSO, POMARICO E BERNALDA

Scala
1:50.000

Giugno 2021

Allegato 01
S_Keymap

Committente: FRI-EL S.p.A.

Piazza della Rotonda 2 - 00186 Roma (RM)
fri-elspa@regalmail.it - P. Iva 01652230218 - Cod. Fisc. 07321020153

VERIFICA PREVENTIVA DELL'INTERESSE ARCHEOLOGICO

A.4.1 - Carta delle presenze archeologiche

Responsabile:
Dott.ssa Maria Grazia Liseno



NOSTOI

Via San Marco 1511 - 30015 CHIOGGIA (VE)
CF-P.IVA-Reg.I. 03653560270 REA 327005
Via Dante, 134 - 85024 LAVELLO (PZ) REA 127240
info@nostoist.it



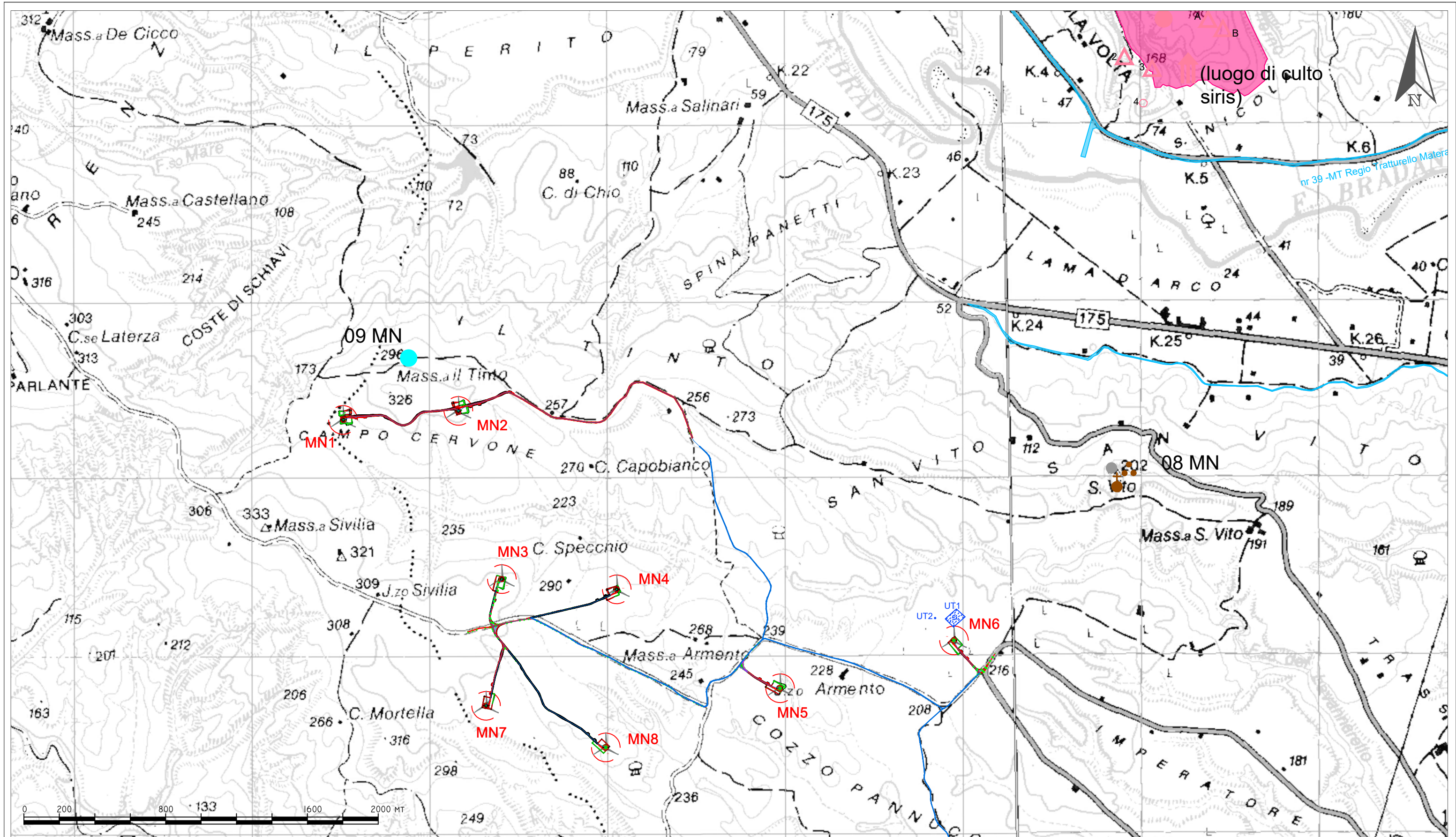

PROGETTO DEFINITIVO PER LA REALIZZAZIONE DI
UN PARCO EOLICO "PIANA DELL'IMPERATORE" NEI COMUNI DI
MONTESCAGLIOSO, POMARICO E BERNALDA

Scala
1:20.000

Giugno 2021

Allegato 01
S_1

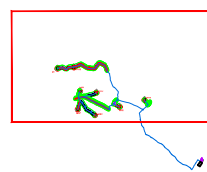

Committente: FRI-EL S.p.A.

Piazza della Rotonda 2 - 00186 Roma (RM)
fri-elspa@legalmail.it - P. Iva 01652230218 - Cod. Fisc. 07321020153

Responsabile:
Dott.ssa Maria Grazia Liseno



NOSTOI

Via San Marco 1511 - 30015 CHIOGGIA (VE)
CF-P.IVA-Reg.I. 03653560270 REA 327005
Via Dante, 134 - 85024 LAVELLO (PZ) REA 127240
info@nostoisi.it



VERIFICA PREVENTIVA DELL'INTERESSE ARCHEOLOGICO

A.4.1 - Carta delle presenze archeologiche

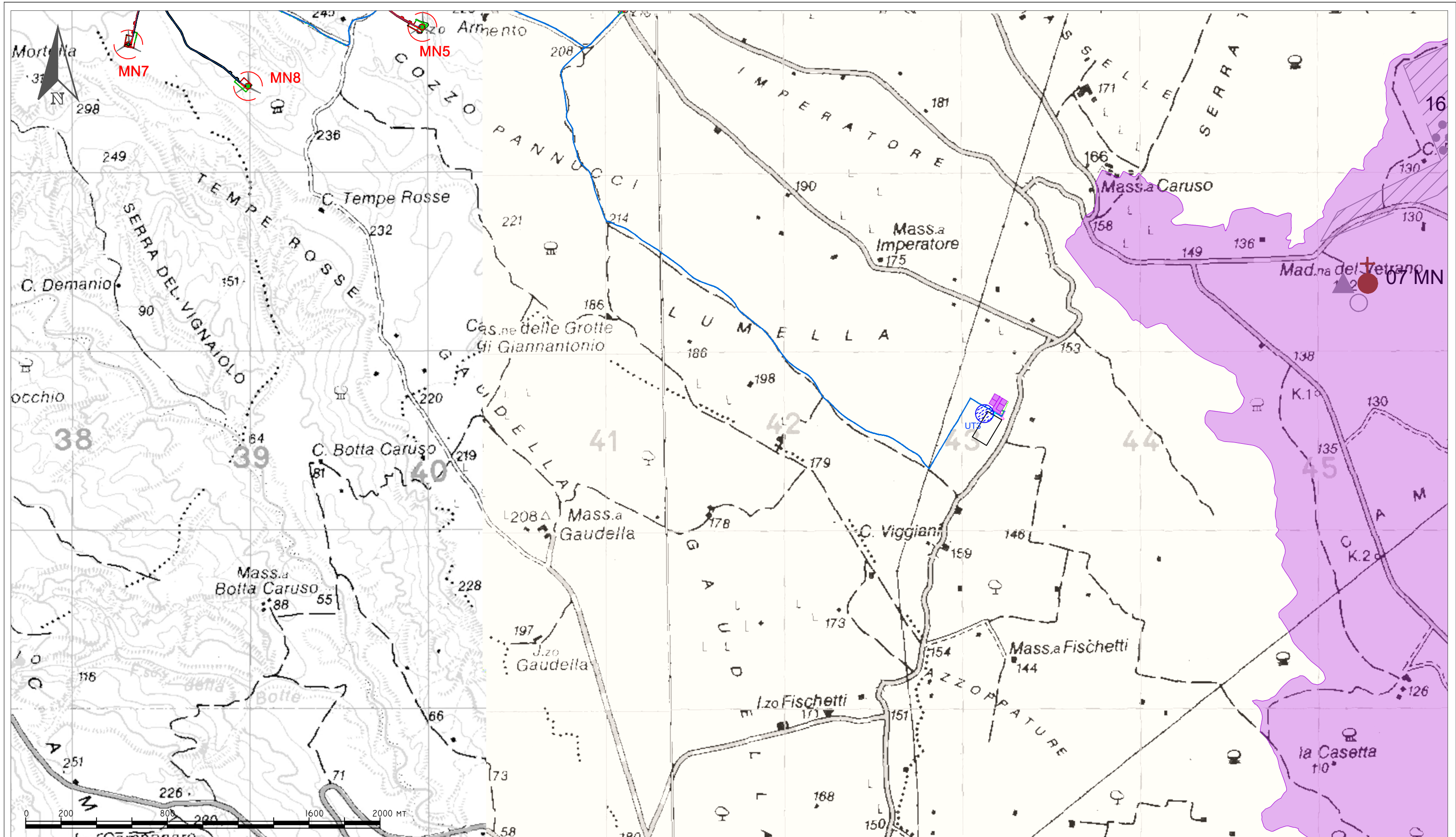

PROGETTO DEFINITIVO PER LA REALIZZAZIONE DI
UN PARCO EOLICO "PIANA DELL'IMPERATORE" NEI COMUNI DI
MONTESCAGLIOSO, POMARICO E BERNALDA

Scala
1:20.000

Giugno 2021

Allegato 01
S_2

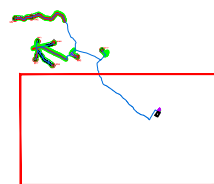

Committente: FRI-EL S.p.A.

Piazza della Rotonda 2 - 00186 Roma (RM)
fri-elspa@legalmil.it - P. Iva 01652230218 - Cod. Fisc. 07321020153

Responsabile:
Dott.ssa Maria Grazia Liseno



NOSTOI

Via San Marco 1511 - 30015 CHIOGGIA (VE)
CF-P.IVA-Reg.I. 03653560270 REA 327005
Via Dante, 134 - 85024 LAVELLO (PZ) REA 127240
info@nostoi.it



VERIFICA PREVENTIVA DELL'INTERESSE ARCHEOLOGICO

A.4.1 - Carta delle presenze archeologiche