



REGIONE BASILICATA
 PROVINCIA DI MATERA
 COMUNI DI MONTESCAGLIOSO E
 POMARICO



AUTORIZZAZIONE UNICA EX D.LGS. 387/2003

Progetto Definitivo
 Parco eolico "Piana dell'Imperatore"

TITOLO ELABORATO

A.4.3 Carta del rischio archeologico

CODICE ELABORATO

COMMESSA	FASE	ELABORATO	REV.
F0355	A	T30	B

Riproduzione o consegna a terzi solo dietro specifica autorizzazione

SCALA

DATA	DESCRIZIONE	REDATTO	VERIFICATO	APPROVATO
giugno 2021	emissione per revisione punto di consegna	Nòstoi Srl	GDS	GMA
ottobre 2020	prima emissione	Nòstoi Srl	GDS	GMA

PROPONENTE



FRI-EL S.p.A.

Piazza della Rotonda 2
 00186 Roma (RM)
 fri-elspa@legalmail.it
 P. Iva 01652230218
 Cod. Fisc. 07321020153

PROGETTAZIONE



F4 ingegneria srl

via Di Giura - Centro Direzionale, 85100 Potenza
 Tel: +39 0971 1 944 797 - Fax: +39 0971 5 54 52
 www.f4ingegneria.it - f4ingegneria@pec.it







Società certificata secondo la norma UNI-EN ISO 9001:2015 per l'erogazione di servizi di ingegneria nei settori: civile, idraulica, acustica, energia, ambiente (settore IAF: 34).



Nòstoi srl

Via San Marco, 1511 - 30015 Chioggia (VE)
 Via Dante, 134 - 85024 Lavello (PZ)
 Tel/fax: +39 0972 83 694
 www.nostoi-archeologia.it
 info@nostoi-archeologia.it

LEGENDA

-  CAVIDOTTI
-  SSE
-  AEROGENERATORI
-  TERNA

TIPI DI PRESENZE ARCHEOLOGICHE



-  INSEDIAMENTO / ABITATO
-  AREA SACRA / SANTUARIO
-  CHIESA / CONVENTO / OSPEDALE
-  FORNACE / STRUTTURE PRODUTTIVE
-  STRUTTURA
-  NECROPOLI
-  TOMBA ISOLATA
-  AREA DI MATERIALI FITTILI
-  REPERTO ISOLATO SPORADICO
-  ACQUEDOTTO
-  VILLAGGIO
-  DOMUS / VILLA
-  IMPIANTO TERMALE
- Canali di bonifica antichi

 AREALE DELLE SEGNALAZIONI DI RICOGNIZIONE (CONCENTRAZIONI DI MATERIALI FITTILI)

CODICE IDENTIFICATIVO DELLE PRESENZE

- YY = numero progressivo elemento
CRONOLOGIA
-  ETÀ PREISTORICA
 -  Età neolitica
 -  Età del bronzo
 -  ETÀ DEL FERRO
 -  Età arcaica
 -  Età ellenistica
 -  ETÀ ROMANA
 -  Età tardoantica
 -  ETÀ MEDIEVALE
 -  Età non Identificabile

RSDI regione Basilicata - AREE ARCHEOLOGICHE art. 10 D.Lgs. 42/2004

-  Zone di interesse archeologico ope legis - lett. m
-  VIABILITA' TRATTURI



RSDI regione Basilicata - ZONE DI INTERESSE ARCHEOLOGICO A VALENZA PAESAGGISTICA ex art. 142 let. m del D.Lgs. 42/2004

-  Zone di interesse archeologico di nuova istituzione - lett. m

RISCHIO ARCHEOLOGICO

-  Rischio Archeologico MEDIO-ALTO
-  Rischio Archeologico MEDIO
-  Rischio Archeologico BASSO

POTENZIALE ARCHEOLOGICO

-  7. INDIZIATO DA RITROVAMENTI MATERIALI LOCALIZZATI
-  3. BASSO

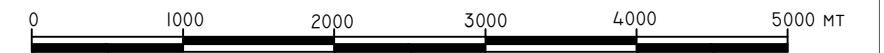
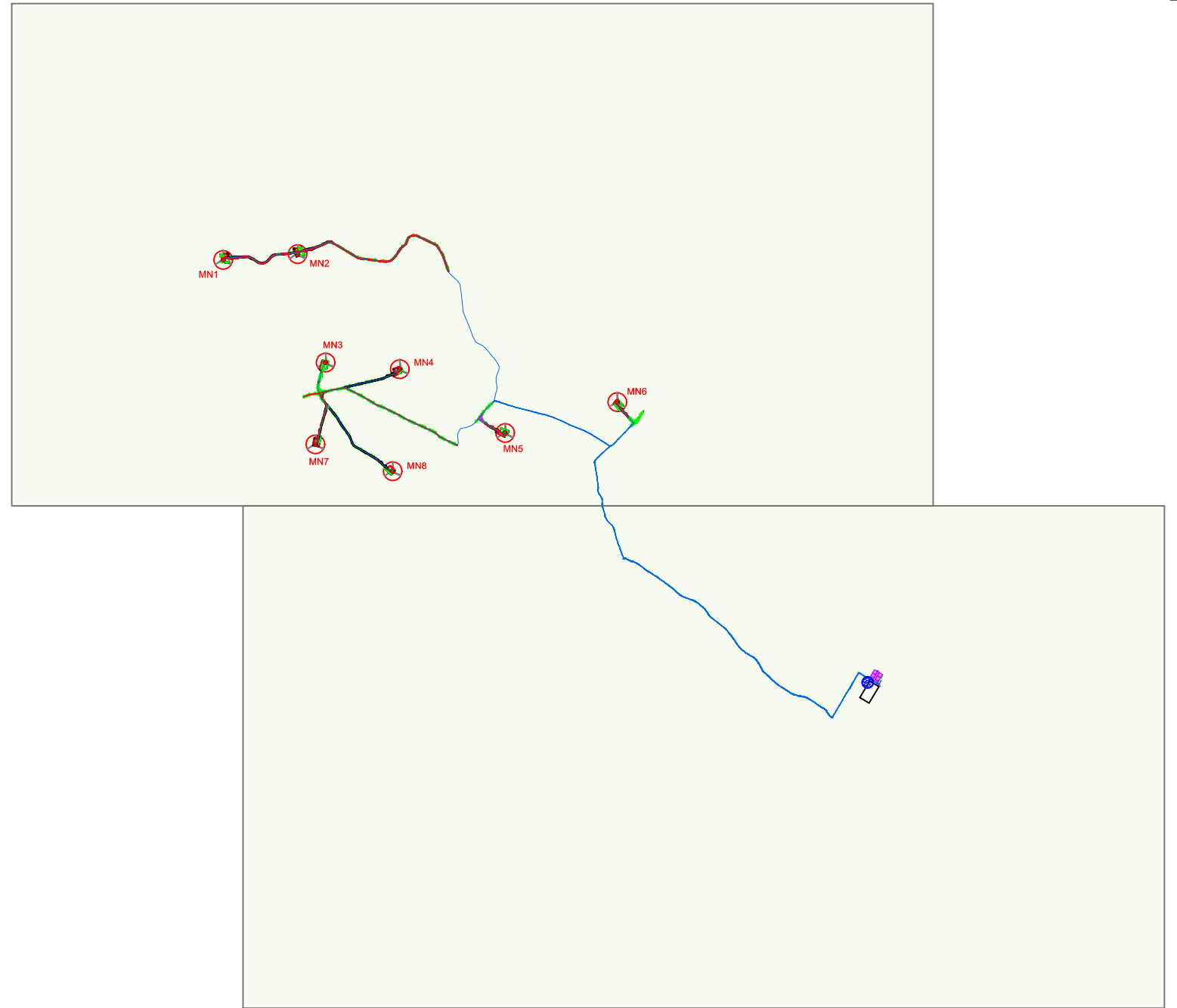

PROGETTO DEFINITIVO PER LA REALIZZAZIONE DI UN PARCO EOLICO "PIANA DELL'IMPERATORE" NEI COMUNI DI MONTESCAGLIOSO, POMARICO E BERNALDA

Scala
1:50.000

Giugno 2021

Allegato 03
R_Keymap

Committente: FRI-EL S.p.A.

Piazza della Rotonda 2 - 00186 Roma (RM)
fri-elspa@regalmail.it - P. Iva 01652230218 - Cod. Fisc. 07321020153

VERIFICA PREVENTIVA DELL'INTERESSE ARCHEOLOGICO

A.4.3 - Carta del rischio archeologico

Responsabile:
Dott.ssa Maria Grazia Liseno



NOSTOI

Via San Marco 1511 - 30015 CHIOGGIA (VE)
CF-P.IVA-Reg.I. 03653560270 REA 327005
Via Dante, 134 - 85024 LAVELLO (PZ) REA 127240
info@nostoisi.it



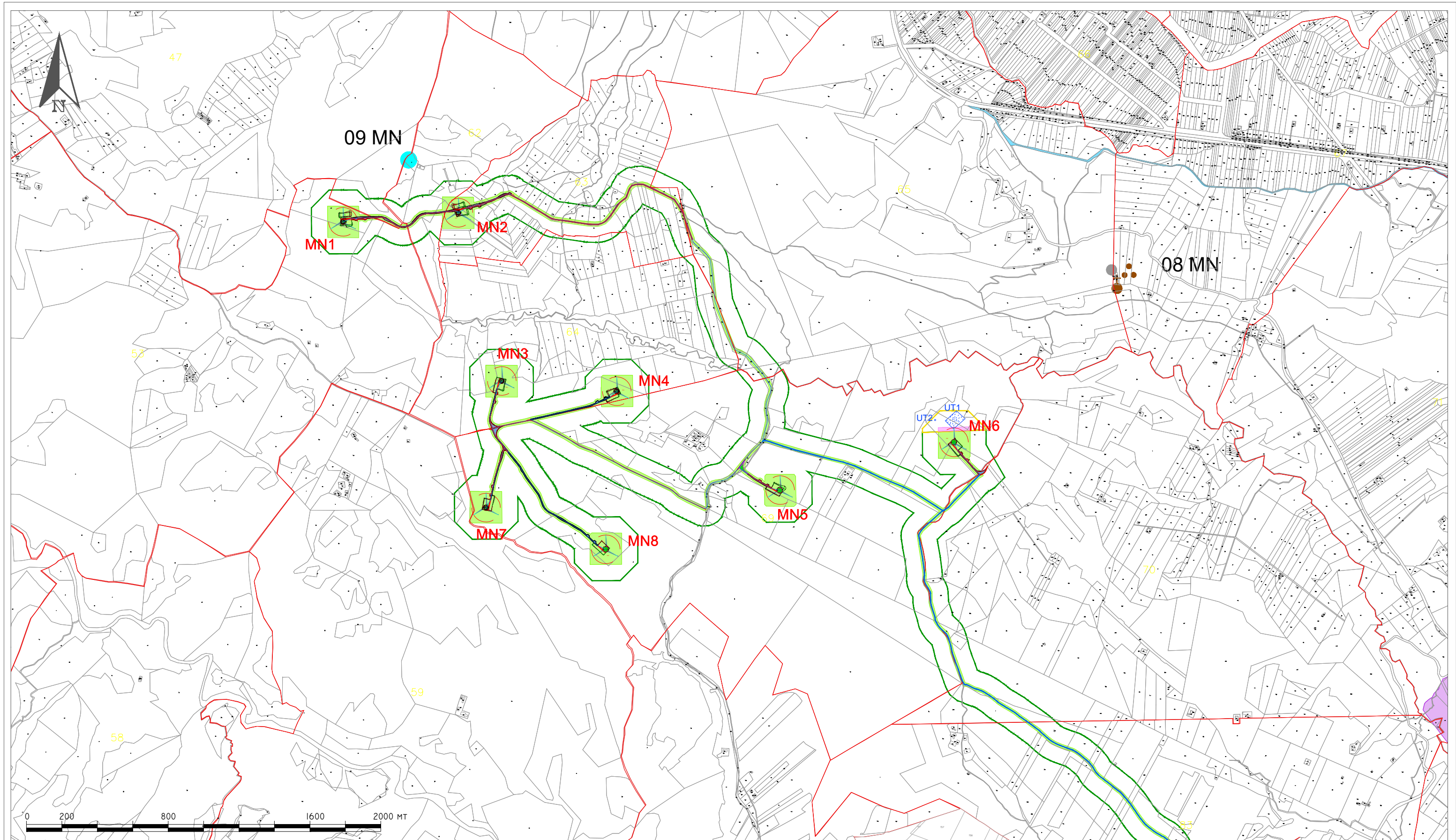

PROGETTO DEFINITIVO PER LA REALIZZAZIONE DI
UN PARCO EOLICO "PIANA DELL'IMPERATORE" NEI COMUNI DI
MONTESCAGLIOSO, POMARICO E BERNALDA

Scala
1:20.000

Giugno 2021

Allegato 03
R_1

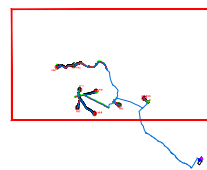

Committente: FRI-EL S.p.A.

Piazza della Rotonda 2 - 00186 Roma (RM)
fri-elspa@legalmail.it - P. Iva 01652230218 - Cod. Fisc. 07321020153

Responsabile:
Dott.ssa Maria Grazia Liseno



NOSTOI

Via San Marco 1511 - 30015 CHIOGGIA (VE)
CF-P.IVA-Reg.I. 03653560270 REA 327005
Via Dante, 134 - 85024 LAVELLO (PZ) REA 127240
info@nostoisi.it



VERIFICA PREVENTIVA DELL'INTERESSE ARCHEOLOGICO

A.4.3 - Carta del rischio archeologico

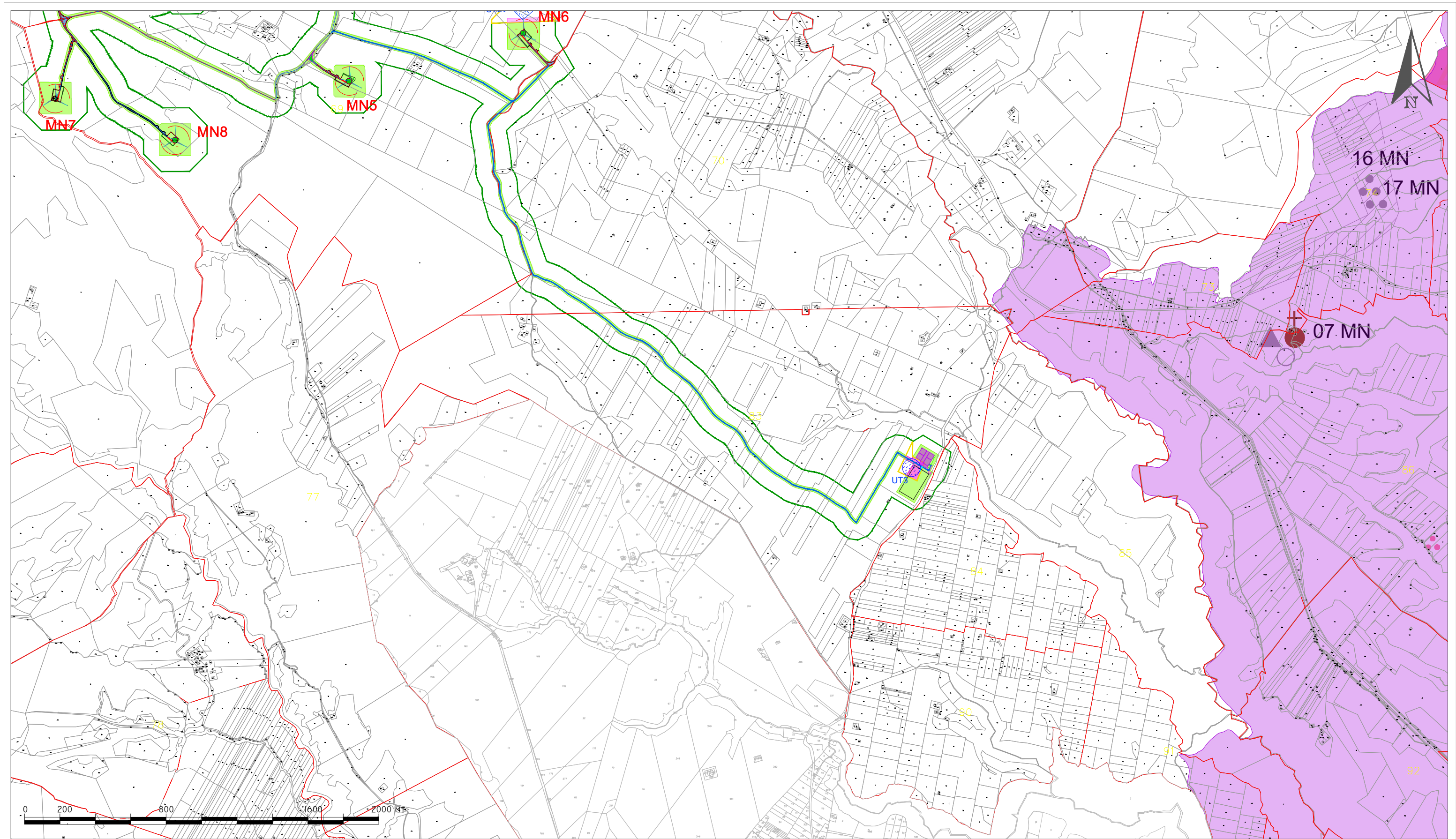

**PROGETTO DEFINITIVO PER LA REALIZZAZIONE DI
UN PARCO EOLICO "PIANA DELL'IMPERATORE" NEI COMUNI DI
MONTESCAGLIOSO, POMARICO E BERNALDA**

Scala
1:20.000

Giugno 2021

Allegato 03
R_2

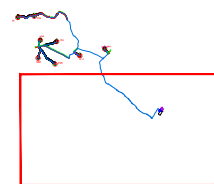

Committente: FRI-EL S.p.A.
Piazza della Rotonda 2 - 00186 Roma (RM)
fri-elspa@legalmail.it - P. Iva 01652230218 - Cod. Fisc. 07321020153

Responsabile:
Dott.ssa Maria Grazia Liseno



NOSTOI
Via San Marco 1511 - 30015 CHIOGGIA (VE)
CF-P.IVA-Reg.I. 03653560270 REA 327005
Via Dante, 134 - 85024 LABELLO (PZ) REA 127240
info@nostoisi.it



VERIFICA PREVENTIVA DELL'INTERESSE ARCHEOLOGICO

A.4.3 - Carta del rischio archeologico