

Città di Montescaglioso
Provincia di Matera



Regolamento Urbanistico
L.R. n. 23/99

CARTA VINCOLI
- Paesistici - Naturalistici - Storici - Archeologici -

Tav. n.
3
Scala
1 : 20.000

Progettisti: Ing. Franco Martinielli
Arch. Franco Zaccaro
Ufficio Tecnico Comunale

Collaboratori Incaricati: Arch. Maria Vittoria Laterza
Ing. Giuseppe d'Alessandro

Collaboratori: Arch. Annunziata Compagnone
Ing. Luciano D'Urso

Arch. Chantal Martinielli
Arch. Pierre de Saint Vincent

LEGENDA:

AREA DI TUTELA PAESISTICA DI NOTEVOLE INTERESSE PUBBLICO - D.M. 18/04/1985
PTPM - PIANO TERRITORIALE PAESISTICO DEL METAPONTINO
L.R. n. 03/1990

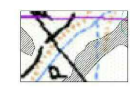

TRASFORMABILITA' PREVIA VERIFICA

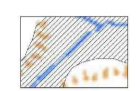

INTRASFORMABILITA'

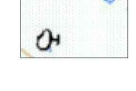

PARCO ARCHEOLOGICO STORICO NATURALE DELLE CHIESE RUPESTRI DEL MATERANO
L.R. n. 11/1990

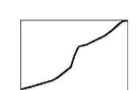

PERIMETRO AREE SIC e ZPS "Gravina di Matera"



ACQUE PUBBLICHE E FASCE DI RISPETTO
D.Lgs.vo n° 43/2004
D.M. 21/09/1984

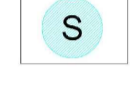

ACQUE PUBBLICHE Sorgenti

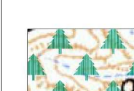

AREE BOSCATE
D. Lgs.vo n° 42/2004
D.M. 21/09/1984



VINCOLO ARCHEOLOGICO DIFESA SAN BIAGIO

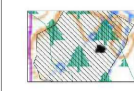

VINCOLO ARCHEOLOGICO COZZO DEL PRESEPIO



AREE DI TUTELA PAESISTICA CON DICHIARAZIONE DI NOTEVOLE INTERESSE PUBBLICO
Legge 1497/39 e D.M. 13/02/1968



CONFINE COMUNALE



IMMOBILI VINCOLATI Legge 1089/39
1 - Madonna del Vetrano
2 - Masseria Irene

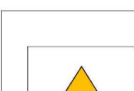

STRUTTURE DI INTERESSE ARCHITETTONICO - STORICO - AMBIENTALE

Estratto NTA - Regolamento Urbanistico

Art. 22 - La classificazione del territorio agricolo

Il Regolamento Urbanistico individua e classifica il territorio agricolo comunale suddiviso in:

- Zona agricola ordinaria "E1"
Comprende la maggior parte del territorio comunale in quanto include tutte le aree utilizzate per la pratica dell'attività agricola.
- Zona agricola di salvaguardia ambientale "E2"
Comprende tutte le aree perimetrate nella TAV. 03 come aree sottoposte a vincolo paesaggistico e/o archeologico e sono:
 - Le aree comprese nella perimetrazione del Parco delle Chiese Rupestri del Materano;
 - Le aree SIC e ZPS rete Natura 2000;
 - Le aree comprese nella perimetrazione del Piano Territoriale Paesistico del Metapontino;
 - Le aree boscate e le acque pubbliche con relative fasce di rispetto;
 - Le aree sottoposte a vincolo archeologico.

La trasformabilità di dette aree, nei limiti compatibili con l'uso agricolo del suolo e ove consentito dai piani sovraordinati, è subordinata al parere vincolante dell'Ente preposto alla salvaguardia e tutela dell'area.

INQUADRAMENTO - scala 1:200.000

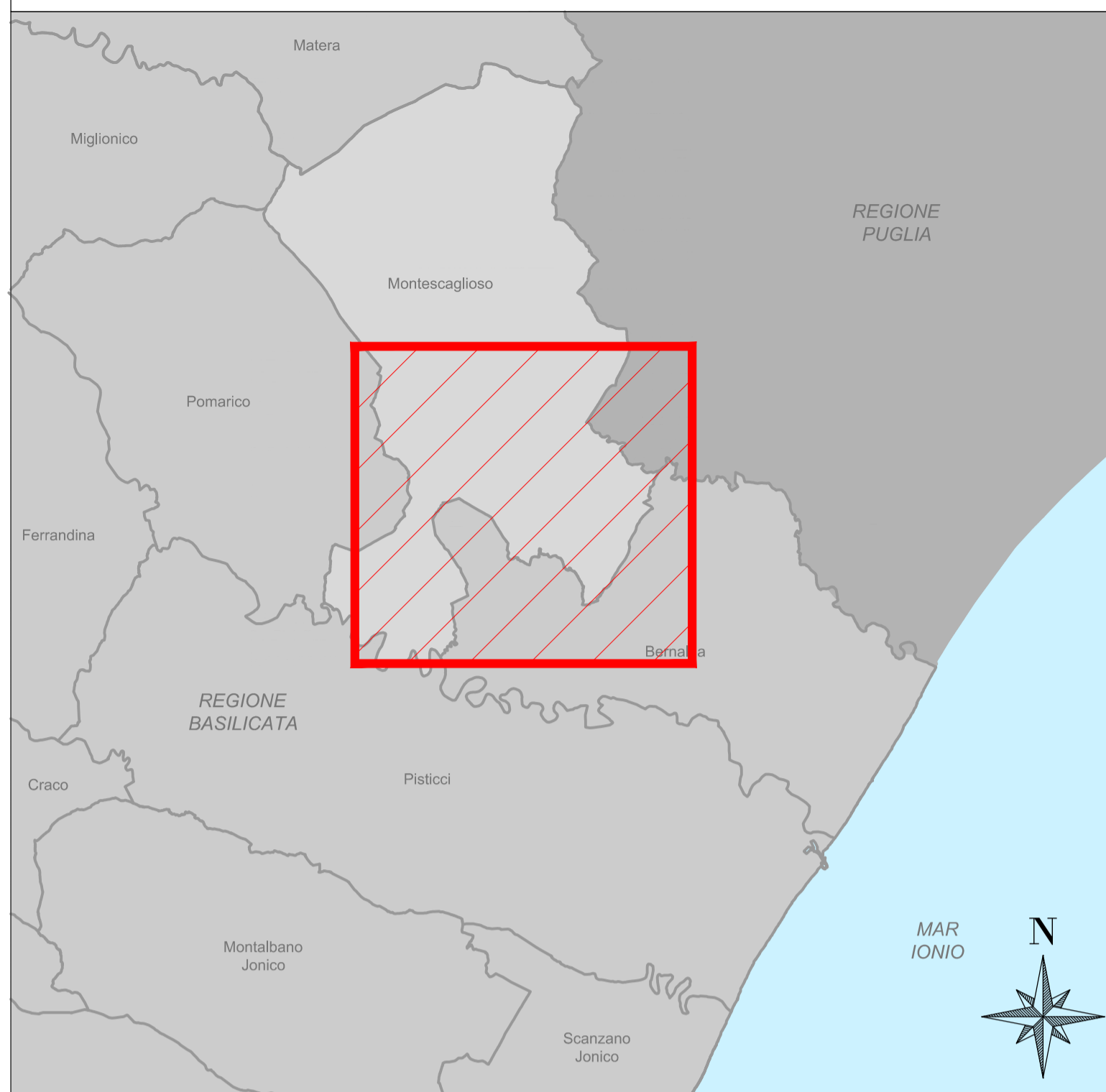

LEGENDA:

- Limiti Comunali
- Limiti Regionali
- Linee aeree AT esistenti

OPERE IN PROGETTO:

- Elettrodotto aereo a 150 kV "SE Montescaglioso - Italcementi"
- Elettrodotto aereo a 150 kV "Italcementi Matera - SE Montescaglioso"
- Elettrodotto aereo a 150 kV "Pisticci CP - SE Montescaglioso"
- Elettrodotto aereo a 150 kV "SE Montescaglioso - Filatura"
- Demolizione tratto di elettrodotto aereo esistente
- Tratto di elettrodotto aereo esistente da ritarsare

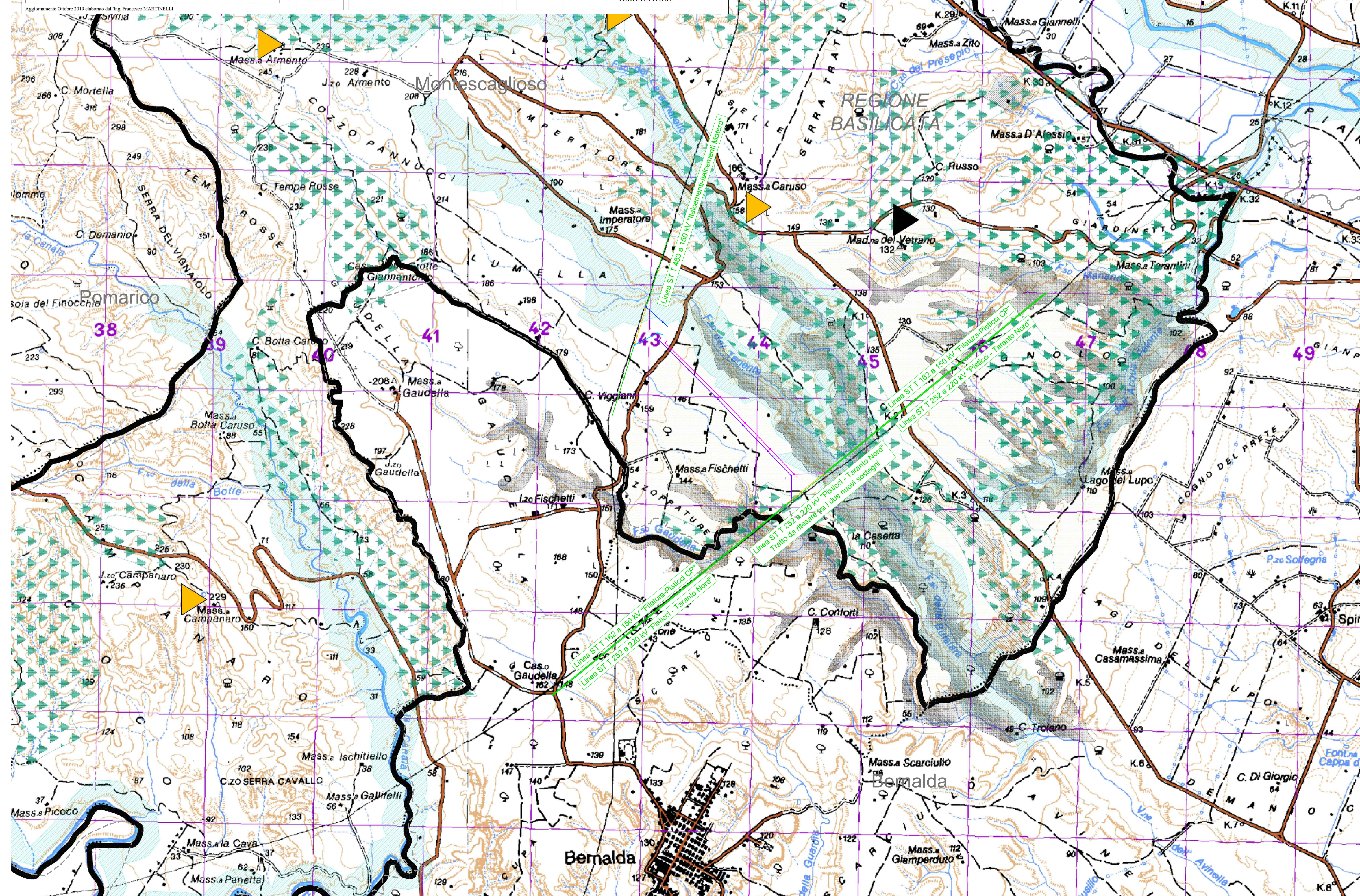

REGIONE BASILICATA
PROVINCIA DI MATERA
COMUNI DI MONTESCAGLIOSO E POMARICO

AUTORIZZAZIONE UNICA EX D.LGS. 387/2003

Progetto Definitivo
Parco eolico "Piana dell'Imperatore" e opere connesse
Opere di Rete

TITOLO ELABORATO		CODICE ELABORATO		
Piano Tecnico delle Opere - Raccordi Stralci PRG con indicazione tracciato		COMMESSA	CODICE	ELABORATO
		G798	G	T06
		REV. A		
Riproduzione e consegna a terzi solo dietro specifica autorizzazione				
SCALA		1:20.000		

PRONIPROTE	PROGETTAZIONE	VERIFICATO	APPROVATO
FRI-EL	GEOTECH S.r.l.	GEOTECH srl	GEOTECH srl
FRI-EL S.p.A. Piazza della Rotonda 2 00186 Roma (RM) fri-elspa@legalmail.it P. Iva 01652230218 Cod. Fisc. 07321020153	SOCIETA' DI INGEGNERIA Via Nani, 7 Montebagno (SO) Tel/fax 0342 610774 - 0342 1971501 E-mail: info@geotech-srl.it sito: www.geotech-srl.it	SOCIETA' CERTIFICATA TUV PROFIT CERT ISO 9001:2015	SOCIETA' CERTIFICATA INGEGNERI DELLA PROVINCIA DI MATERA Dott. Ing. PIETRO RICCIARDINI n. 449 Sezione A iscritto e autorizzato al esercizio della professione di Ingegnere