

**Città di Montescaglioso**  
Provincia di Matera



**Regolamento Urbanistico**  
L.R. n. 23/99

**CARTA VINCOLI**  
- Paesistici - Naturalistici - Storici - Archeologici -

Tav. n. 3  
Scala 1:20.000

Progettisti: Ing. Franco Martinielli  
Arch. Franco Zaccaro  
Ufficio Tecnico Comunale

Collaboratori Incaricati: Arch. Maria Vittoria Laterza  
Ing. Giuseppe d'Alessandro

Collaboratori: Arch. Annunziata Compagnone  
Ing. Luciano D'Urzo  
Arch. Chantal Martinielli  
Arch. Pierre de Saint Vincent



**LEGENDA:**

AREA DI TUTELA PAESISTICA DI NOTEVOLE INTERESSE PUBBLICO - D.M. 18/04/1985  
PTPM - PIANO TERRITORIALE PAESISTICO DEL METAPONTINO L.R. n. 03/1990

TRASFOMABILITA' PREVIA VERIFICA

INTRANSFORMABILITA'

PARCO ARCHEOLOGICO STORICO NATURALE DELLE CHIESE RUPESTRI DEL MATERANO L.R. n. 11/1990

PERIMETRO AREE SIC e ZPS "Gravina di Matera"

ACQUE PUBBLICHE E FASCHE DI RISPETTO D.Lgs.vo n° 42/2004 D.M. 21/09/1984

ACQUE PUBBLICHE Sorgenti

AREE BOSCADE D. Lgs.vo n° 42/2004 D.M. 21/09/1984

VINCOLO ARCHEOLOGICO DIFESA SAN BIAGIO

VINCOLO ARCHEOLOGICO COZZO DEL PRESEPIO

AREE DI TUTELA PAESISTICA CON DICHIARAZIONE DI NOTEVOLE INTERESSE PUBBLICO Legge 1497/39 e D.M. 13/02/1968

CONFINI COMUNALI

IMMOBILI VINCOLATI Legge 1089/39  
1 - Madonna del Vetrano  
2 - Masseria Irene

STRUTTURE DI INTERESSE ARCHITETTONICO - STORICO - AMBIENTALE

**Estratto NTA - Regolamento Urbanistico**

**Art. 22 - La classificazione del territorio agricolo**  
Il Regolamento Urbanistico individua e classifica il territorio agricolo comunale suddiviso in:

- Zona agricola ordinaria "E1"  
Comprende la maggior parte del territorio comunale in quanto include tutte le aree utilizzate per la pratica dell'attività agricola.
- Zona agricola di salvaguardia ambientale "E2"  
Comprende tutte le aree perimetrate nella TAV. 03 come aree sottoposte a vincolo paesaggistico e/o archeologico e sono:
  - Le aree comprese nella perimetrazione del Parco delle Chiese Rupestri del Materano;
  - Le aree SIC e ZPS rete Natura 2000;
  - Le aree comprese nella perimetrazione del Piano Territoriale Paesistico del Metapontino;
  - Le aree boscate e le acque pubbliche con relative fasce di rispetto;
  - Le aree sottoposte a vincolo archeologico.

La trasformabilità di dette aree, nei limiti compatibili con l'uso agricolo del suolo e ove consentito dai piani sovraordinati, è subordinata al parere vincolante dell'Ente preposto alla salvaguardia e tutela dell'area.

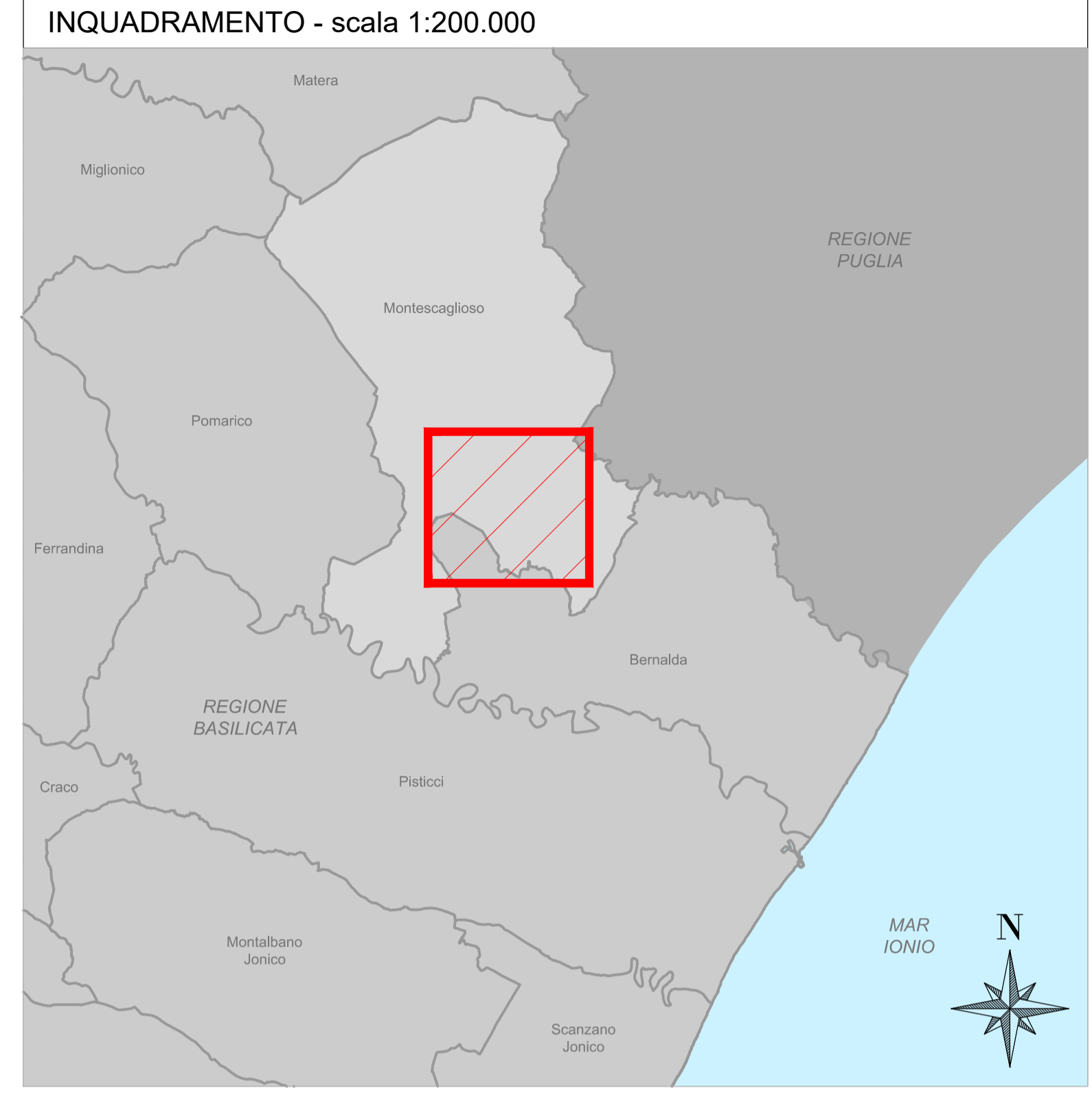
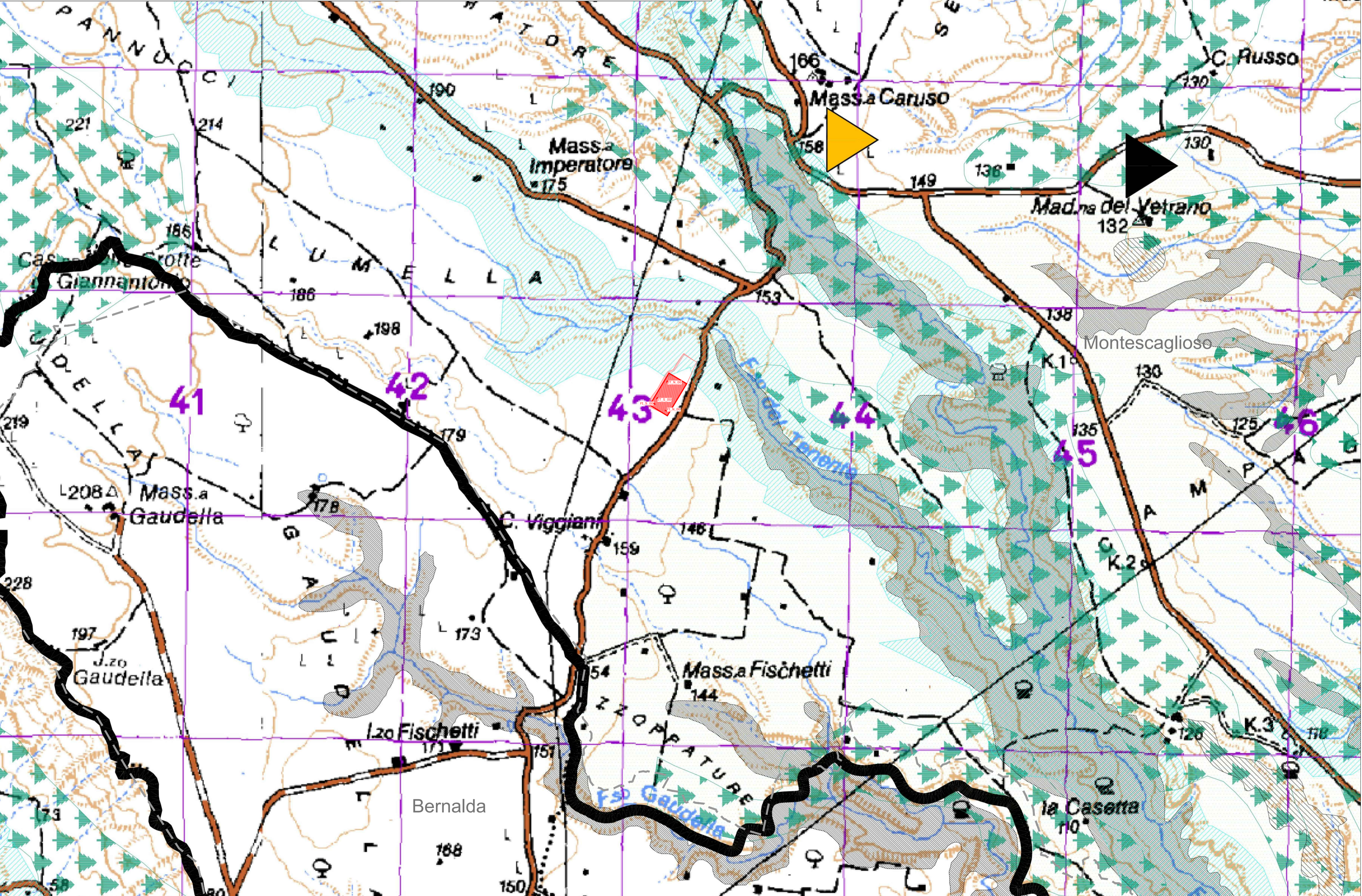

**LEGENDA:**

--- Limiti Comunali  
--- Limiti Regionali

**OPERE IN PROGETTO:**

- Nuova Stazione Elettrica di Smistamento "Montescaglioso" a 150 kV
- Pali gatto partenza linee di connessione alla RTN - "PTO Raccordi"
- Piano di progetto nuova SE e scarpate di raccordo

**REGIONE BASILICATA**  
**PROVINCIA DI MATERA**  
**COMUNI DI MONTESCAGLIOSO E POMARICO**

**AUTORIZZAZIONE UNICA EX D.LGS. 387/2003**

**Progetto Definitivo**  
**Parco eolico "Piana dell'Imperatore" e opere connesse**  
**Opere di Rete**

**TITOLO ELABORATO**  
**Piano Tecnico delle Opere - S.E.**  
**Stralcio PRG con indicazione area occupata**

**COODICE ELABORATO**  
COMMESSA: G798 CODICE: H ELABORATO: T04 REV.: A

Scala: 1:10.000

DATA	DESCRIZIONE	REDAITTO	VERIFICATO	APPROVATO
luglio 2021	prima emissione	Geotech srl	Geotech srl	Geotech srl

**PROPRONTE**  
**FRI-EL S.p.A.**  
Piazza della Rotonda 2  
00186 Roma (RM)  
fri-elspa@legalmail.it  
P. Iva 01652230218  
Cod. Fisc. 07321020153

**PROGETTAZIONE**  
**GEOTECH S.r.l.**  
SOCIETA' DI INGEGNERIA  
Via Nani, 7 - Morbegno (SO)  
Tel/fax 0342 610774 - 0342 1971501  
E-mail: info@geotech-srl.it  
sito: www.geotech-srl.it

**SOCIETA' CERTIFICATA**  
**TUV PROFI CERT**  
ISO 9001:2015

**INGEGNERI DELLA PROVINCIA DI MATERA**  
ING. NICOLA RICCIARDINI  
ING. PIETRO RICCIARDINI  
ING. ANTONIO RICCIARDINI

**INGEGNERI DELLA PROVINCIA DI POMARICO**  
ING. PIETRO RICCIARDINI  
ING. ANTONIO RICCIARDINI