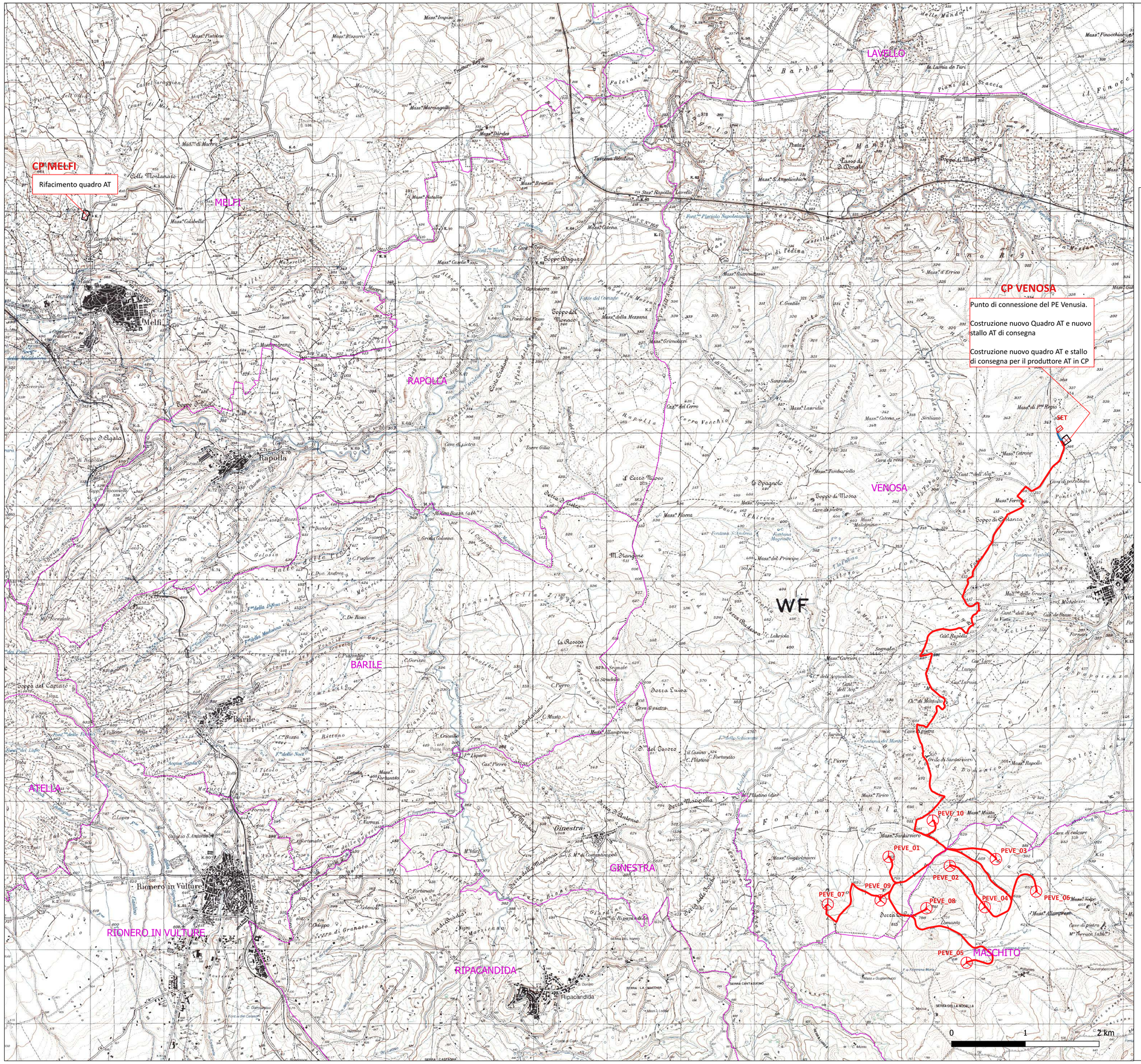

NORD

Legenda

- Aerogeneratore in progetto
- Sottostazione elettrica di trasformazione (SET) in progetto
- Stazione Elettrica
- Cavidotto interrato MT di progetto
- Cavidotto interrato AT di progetto
- Limiti Comunali

Comune di Venosa | Regione Basilicata | Comune di Maschito

Committente:

RWE

RWE RENEWABLES ITALIA S.R.L.
via Andrea Doria, 41/G - 00192 Roma
P.IVA/C.F. 06400370968

Titolo del Progetto:

PARCO EOLICO "VENUSIA"

Documento:

PROGETTO DEFINITIVO

Richiesta Autorizzazione Unica ai sensi del D. Lgs. 387 del 29/09/2003

N° Documento: *PEVE-E.01_Rev.02*

ID PROGETTO:	PEVE	DISCIPLINA:	E	TIPOLOGIA:	T	FORMATO:	A1

Elaborato:

COROGRAFIA GENERALE CON INDICAZIONE DELL'IMPIANTO DI UTENZA E DELL'IMPIANTO DI RETE

FOGLIO:		SCALA:	1:25.000	Nome file:	PEVE-E.01 - Corografia_Generale.rev.02.pdf

Progettazione:

NEW DEVELOPMENTS

NEW DEVELOPMENTS S.r.l.s.
piazza Europa, 14
87100 Cosenza (CS)

Progettisti:

dott. ing. Raffaele Ciotola

Rev:	Data Revisione	Descrizione Revisione	Redatto	Controllato	Approvato
02	22/06/2021	SECONDA REVISIONE	New Dev.	RWE	RWE
01	19/11/2019	PRIMA REVISIONE	New Dev.	RWE	RWE
00	12/02/2019	PRIMA EMISSIONE	New Dev.	ECRI	ECRI