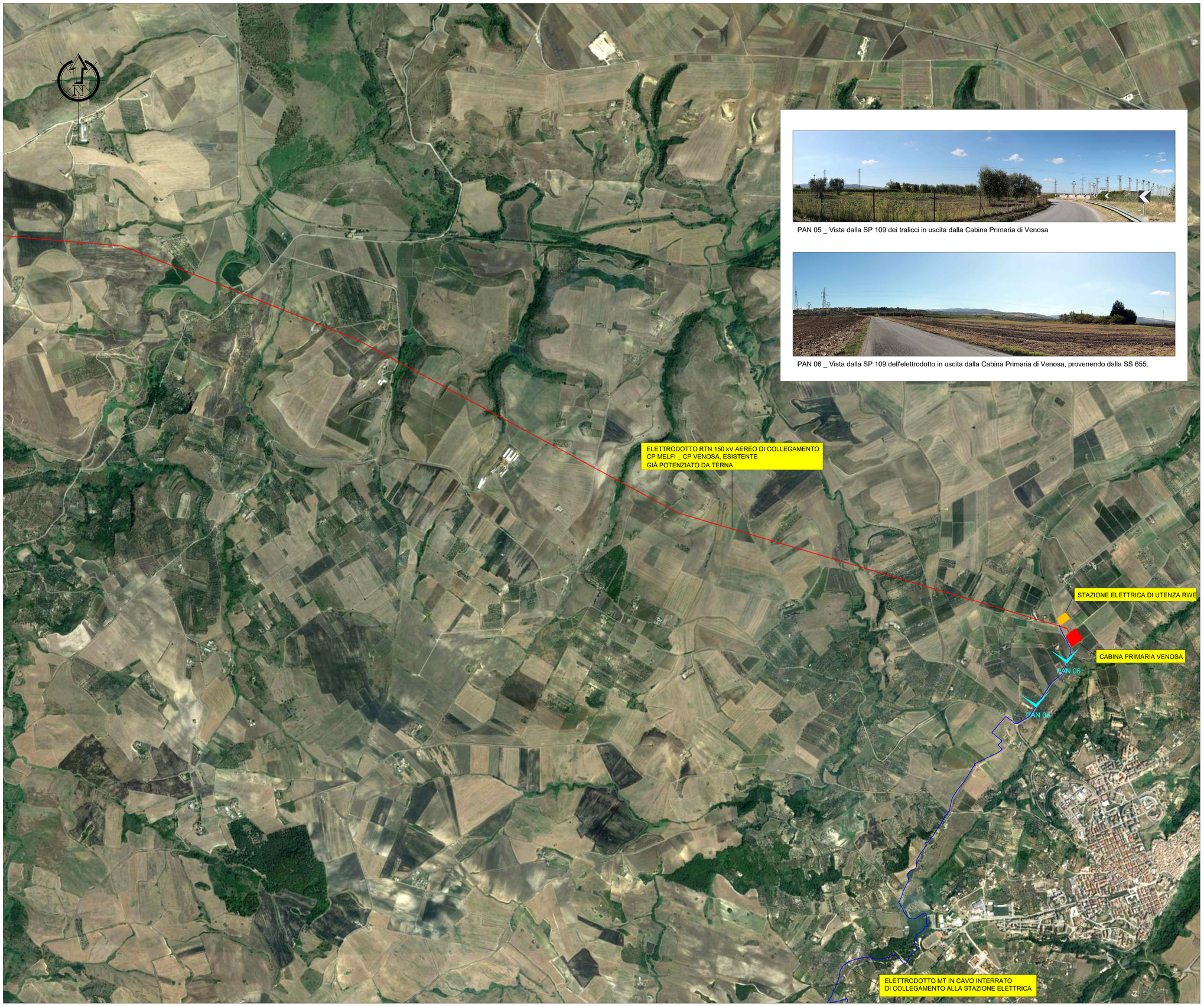

PAN 05 _ Vista dalla SP 109 dei tralicci in uscita dalla Cabina Primaria di Venosa

PAN 06 _ Vista dalla SP 109 dell'elettrodotto in uscita dalla Cabina Primaria di Venosa, provenendo dalla SS 655.

LEGENDA

	CABINA PRIMARIA "VENOSA"
	STAZIONE ELETTRICA DI UTENZA RWE
	ELETTRODOTTO RTN AEREO 150 kV CP MELFI _ CP VENOSA ESISTENTE, GIA' POTENZIATO DA TERNA
	CAVIDOTTO INTERRATO MT ESTERNO DI PROGETTO, DI COLLEGAMENTO TRA LA CENTRALE EOLICA E LA CP VENOSA

0 125 250 375 500 750 1000 m

Comune di Venosa | Regione Basilicata | Comune di Maschito

Committente:

RWE

RWE RENEWABLES ITALIA S.R.L.
via Andrea Doria, 41/G - 00192 Roma
P.IVA/C.F. 06400370968

Titolo del Progetto:

PARCO EOLICO "VENUSIA"

Documento:

PROGETTO DEFINITIVO

Richiesta Autorizzazione Unica ai sensi del D. Lgs. 387 del 29/09/2003

N° Documento: **PEVE_A.16.a.3.b_OR**

ID PROGETTO:	PEVE	DISCIPLINA:	P	TIPOLOGIA:	D	FORMATO:	A0

Elaborato:

Inquadramento Generale: Ortofoto e Viste Opere di Rete

FOGLIO:	1	SCALA:	1:10.000	Nome file:	PEVE_A.16.a.3.b_OR - Inquadramento Generale: Ortofoto e Viste Opere di Rete.pdf

Progettazione:

TENPROJECT

Sede legale e operativa
Via Ciro Menotti, 11 - Benevento (BN)
Tel./Fax 0824 47 11
Azienda con sistema gestione qualità
Certificato N. IQ 100 13473

Progettista:

dott. ing. Nicola Forte

Rev.	Data Revisione	Descrizione Revisione	Redatto	Controllato	Approvato
01	09/06/2021	REVISIONE PER MODIFICHE OPERE DI RETE	Ten Project srl - GVE	Ten Project srl - SS	RWE
00	06/11/2019	PRIMA EMISSIONE	Ten Project srl - GS	Ten Project srl - SS	RWE