

Comune
di Venosa

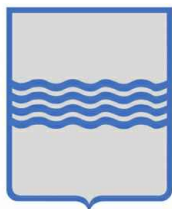

Regione Basilicata



Comune
di Maschito

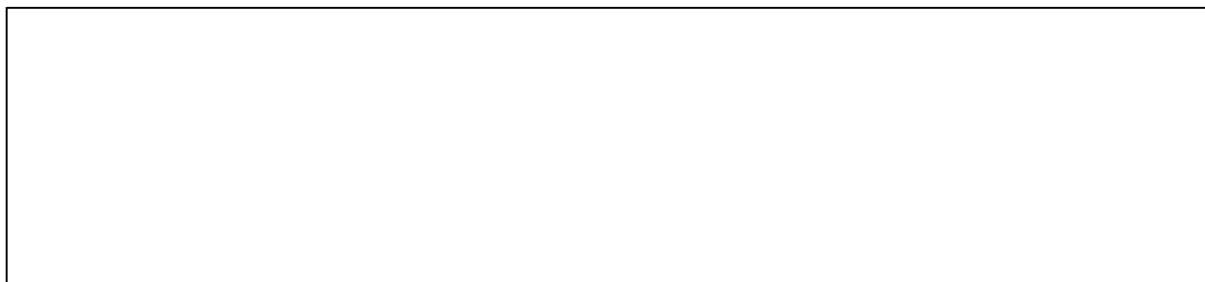

Committente:

RWE

RWE RENEWABLES ITALIA S.R.L.
via Andrea Doria, 41/G - 00192 Roma
P.IVA/C.F. 06400370968

Titolo del Progetto:

PARCO EOLICO "VENUSIA"

Documento:

PROGETTO DEFINITIVO

Richiesta Autorizzazione Unica ai sensi del D. Lgs. 387 del 29/09/2003

N° Documento:

PEVE_A.6.a_OR

ID PROGETTO:	PEVE	DISCIPLINA:	P	TIPOLOGIA:	D	FORMATO:	A4/A3
--------------	-------------	-------------	----------	------------	----------	----------	--------------

Elaborato:

Analisi dei Recettori Opere di Rete

FOGLIO:	1 di 9	SCALA:	-	Nome file:	PEVE_A.6.a_OR - Analisi dei Recettori Opere di Rete.pdf
---------	---------------	--------	---	------------	---

Progettazione:

 **TENPROJECT**

Sede legale e operativa
San Giorgio del Sannio (BN)
Via De Gasperi, 61
Azienda con sistema gestione qualità
Certificato N. 50 100 11873



Progettista:

DOTT. ING.
NICOLA
FORTE
N° 2216

dott. ing. Nicola Forte

Rev:	Data Revisione	Descrizione Revisione	Redatto	Controllato	Approvato
01	09/06/2021	REVISIONE PER MODIFICHE OPERE DI RETE	Ten Project srl - GVE	Ten Project srl - SS	RWE
00	06/11/2019	PRIMA EMISSIONE	Ten Project srl - PM	Ten Project srl - SS	RWE

INDIVIDUAZIONE DEI RECETTORI

Il presente studio è stato revisionato a seguito dei tavoli tecnici eseguiti con i Gestori della Rete E-Distribuzione S.p.A. e Terna S.p.A., nei quali sono stati precisati gli interventi da eseguirsi sulle opere di rete.

Rispetto alla precedente stesura, la revisione prevede degli interventi nelle sole cabine primarie.

In particolare, nella CP Venosa il rifacimento del quadro AT mentre nella CP Melfi la sostituzione di tutti i conduttori con corda di alluminio di diametro pari a 36 mm e la sostituzione dei sezionatori e delle bobine di sbarramento.

Al fine di individuare i recettori sensibili, ovvero quelle strutture rispetto alle quali si possano determinare degli impatti rilevanti in termini di vibrazioni, emissioni acustiche ed elettromagnetismo che possano compromettere la salute pubblica, sono stati individuati tutti i fabbricati regolarmente accatastati ricadenti nei pressi delle due cabine primarie (Venosa e Melfi) e sono stati individuati come recettori quelli rispondenti alla categoria A prescindendo da se sono sede di residenza e dal loro stato di conservazione.

Inoltre, cautelativamente, sono stati considerati come recettori i fabbricati quelli appartenenti alle categorie F/3 "Unità in corso di costruzione" ed F/4 "Unità in corso di definizione" in quanto ad oggi non è nota la destinazione d'uso futura degli stessi.

Per i fabbricati ricadenti sul foglio catastale n.53 del comune di Melfi (R22 - R23 - R24), per i quali sono disponibili le informazioni catastali, è stato eseguito un sopralluogo in sito al fine di verificare lo stato di consistenza degli stessi.

A seguire per ogni fabbricato accatastato ricadente nei pressi delle opere si riporta uno stralcio catastale sovrapposto all'ortofoto, l'identificativo catastale e la ricerca catastale, oltre alla definizione dello stesso come recettore. Per i fabbricati del foglio n.53 si riportano oltre all'inquadramento su ortofoto, il rilievo fotografico dello stato dei luoghi.

In ultimo, si riporta l'inquadramento dei soli fabbricati identificati come recettori e la distanza minima degli stessi dalle opere.

Fabbricato R01: Foglio 47 p.IIe 1222 e 1224 - Comune di Venosa



Elenco Immobili

	Foglio	Particella	Sub	Indirizzo	Zona cens	Categoria	Classe	Consistenza	Rendita	Partita	Altri Dati
•	47	1222		VENOSA VIA MADONNA DELLA SCALA, Piano T		C/2	5	87 mq	Euro:179,73		

Elenco Immobili

	Foglio	Particella	Sub	Indirizzo	Zona cens	Categoria	Classe	Consistenza	Rendita	Partita	Altri Dati
•	47	1224		VENOSA VIA MADONNA DELLA SCALA, Piano T		C/2	5	65 mq	Euro:134,28		

Poichè il fabbricato R01 è accatastato come categoria C/2, **non è un recettore**

Fabbricato R02 (R02a_R02b): Foglio 30 p.Illa 337 - Comune di Venosa



Elenco Immobili

	Foglio	Particella	Sub	Indirizzo	Zona cens	Categoria	Classe	Consistenza	Rendita	Partita	Altri Dati
<input type="radio"/>	30	337	1	VENOSA VIA MADONNA DELLA SCALA, 45 Piano T						Bene comune non censibile	
<input type="radio"/>	30	337	2	VENOSA VIA MADONNA DELLA SCALA, 45 Piano S1		C/2	2	94 mq	Euro:116,51		
<input type="radio"/>	30	337	3	VENOSA VIA MADONNA DELLA SCALA, 45 Piano T-1		A/2	2	9,5 vani	Euro:588,76		
<input type="radio"/>	30	337	4	VENOSA VIA MADONNA DELLA SCALA, 45 Piano T		A/2	2	2,5 vani	Euro:154,94		

Poichè il fabbricato R02 (somma delle due strutture R02a_b) è accatastato in parte come categoria A/2, **è un recettore**

Gruppo Fabbricati R22: Foglio 53 - Comune di Melfi

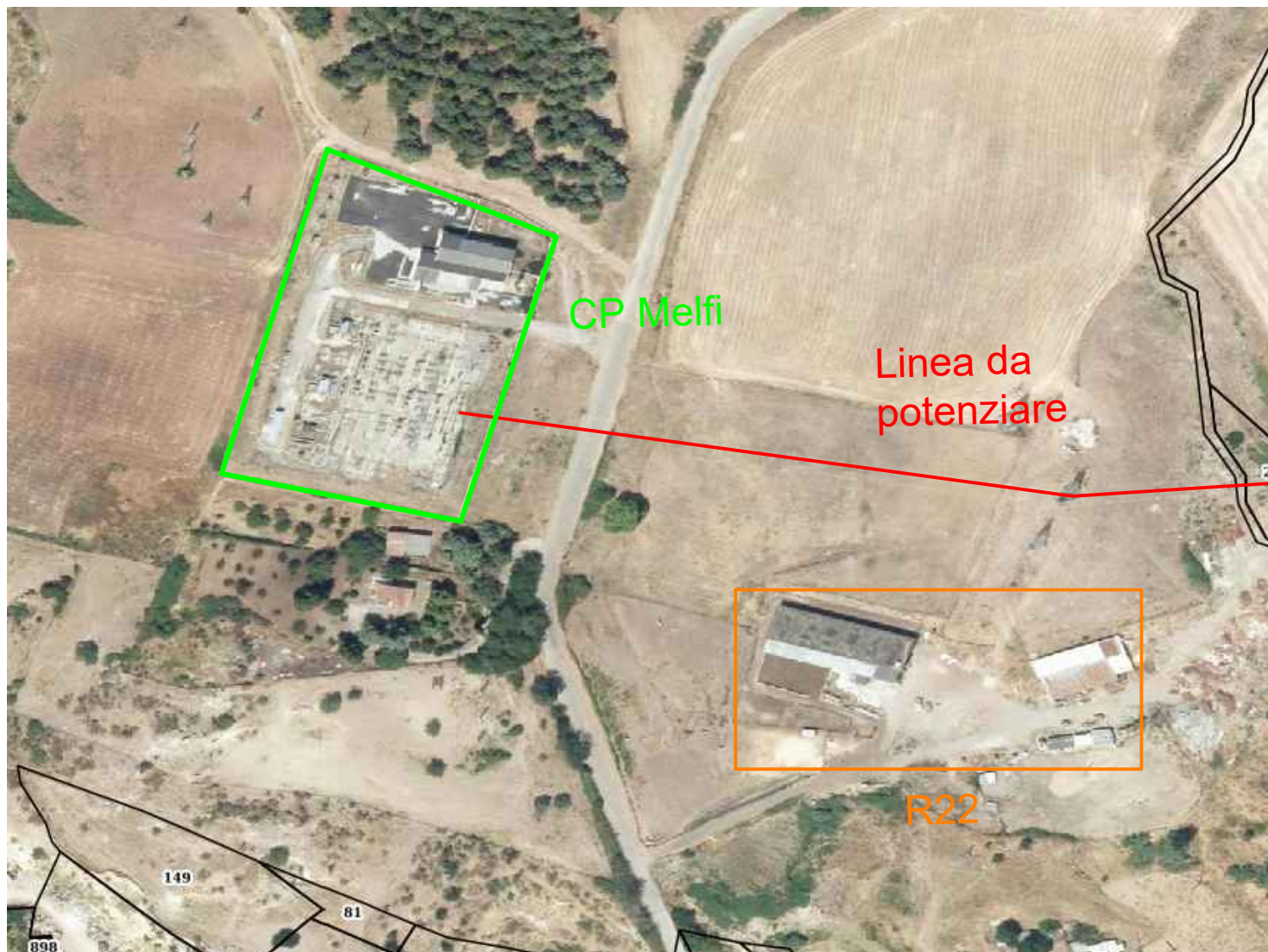

Il gruppo fabbricati R22 è costituito da stalle e depositi, pertanto **non è un recettore**

Gruppo Fabbricati R23: Foglio 53 - Comune di Melfi

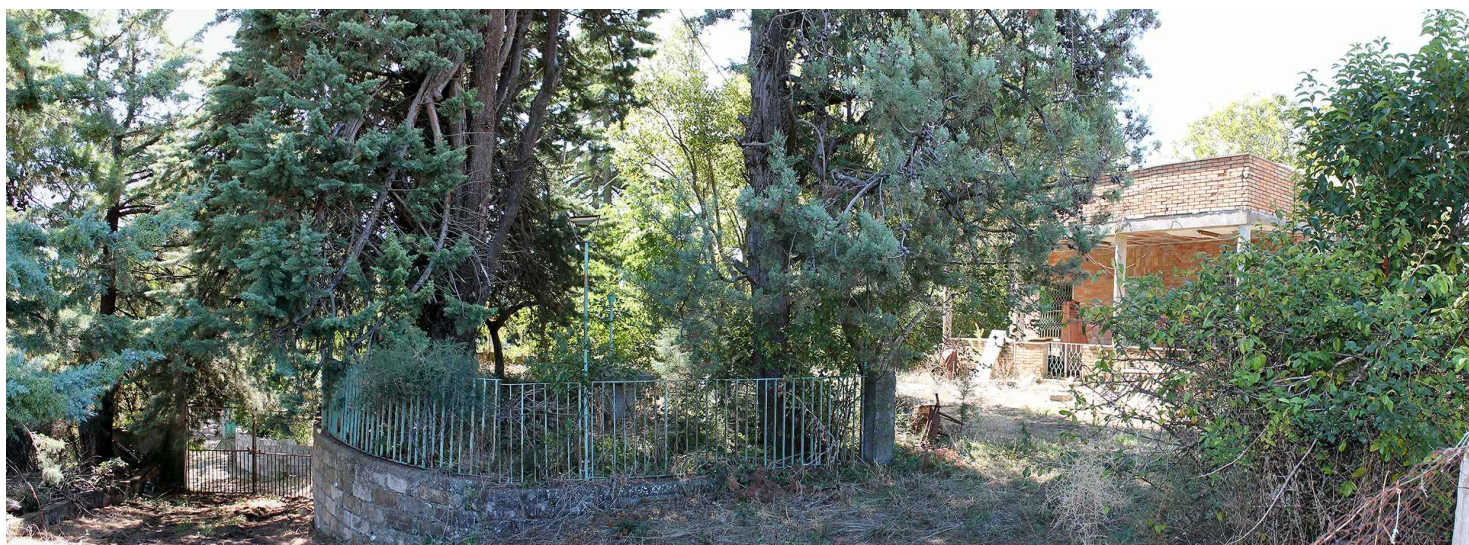

Il fabbricato R23 è in stato di abbandono ed è diruto, pertanto **non è un recettore**

Gruppo Fabbricati R24: Foglio 53 - Comune di Melfi

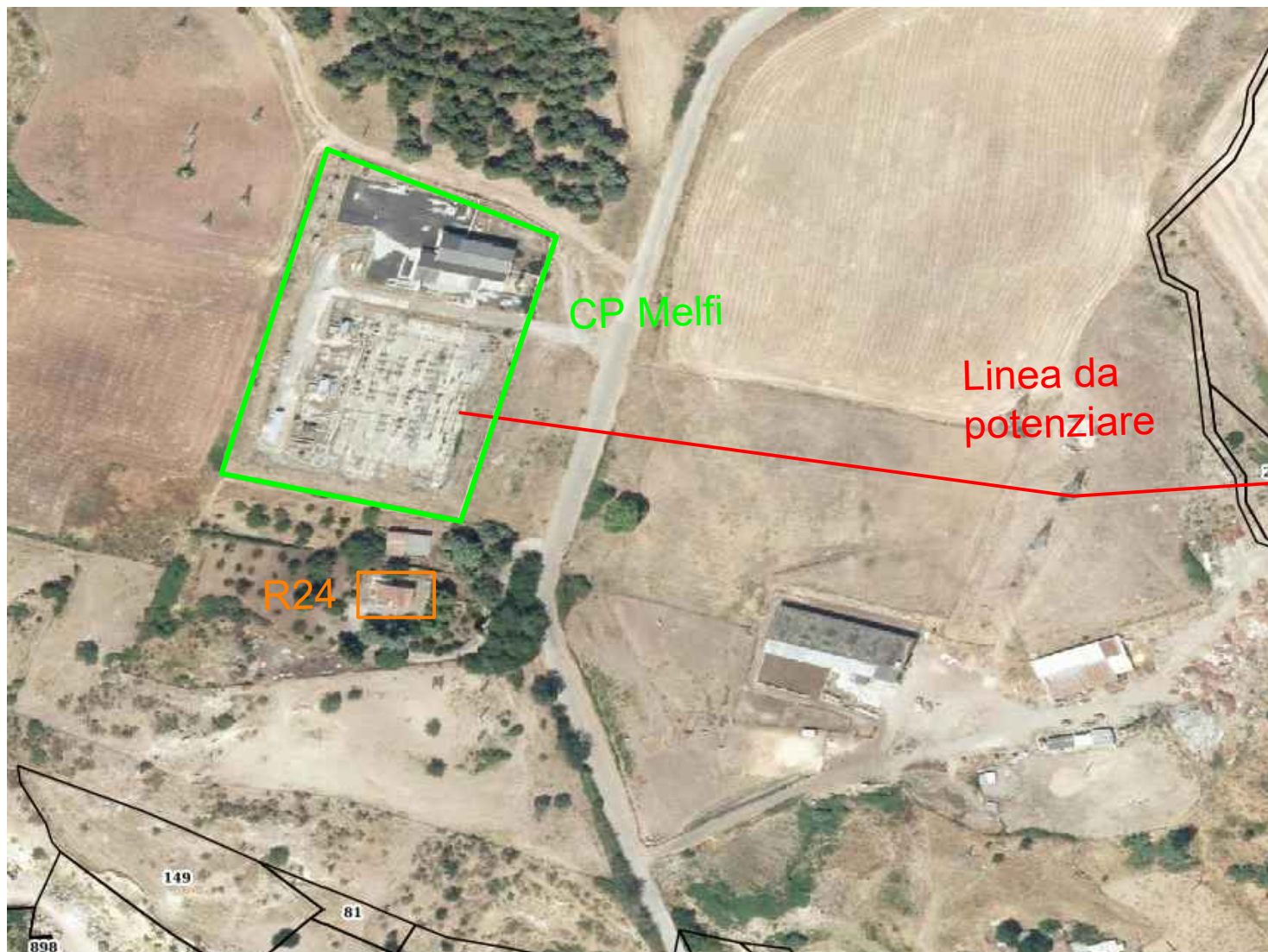

Il fabbricato R24 presenta un cancello di ingresso in buono stato, pertanto cautelativamente è **stato considerato come recettore**

TABELLA DI SINTESI

CODICE FABBRICATO	CATEGORIA CATASTALE/STATO DI FATTO	IDENTIFICAZIONE RECETTORE
R01	C/2	Non recettore
R02 (R02a_b)	A/2	Recettore
R22	Depositi e stalle	Non recettore
R23	struttura in stato di rovina	Non recettore
R24	struttura probabilmente abitata	Recettore

