

Wpd Altilia S.r.l.
Corso Italia n.83 - 00198 ROMA

**PROGETTO DEFINITIVO
PER LA REALIZZAZIONE DI UN PARCO EOLICO
CON POTENZA DI 72,00 MW RICADENTE
NEL TERRITORIO COMUNE DI ALTAMURA (BA)
IN LOCALITA' "LAMA DI NEBBIA"**

BFP
Ing. Danilo Pomponio

Tecnico
ing. Danilo Pomponio

Collaborazioni
ing. Milena Miglionico
ing. Antonio Crisafulli
ing. Tommaso Mancini
ing. Giovanna Scuderi
ing. Dionisio Staffieri
ing. Giuseppe Federico Zingarelli

Responsabile commessa
ing. Danilo Pomponio

TAVOLA	TITOLO	COMMESSA	TIPOLOGIA
C11	PROFILI LONGITUDINALI E SEZIONI DELLA PIAZZOLA PER L'INSTALLAZIONE DELL'AEROGENERATORE ATM 01	20123	D
REVISIONE		CODICE ELABORATO	
00		DW201230-C11	
FOGLIO		SOSTITUISCE	SOSTITUITO DA
1/12			
REV.	DATA	MODIFICA	DISSEGNA CONTROLLATO APPROVATO
00	15/03/2021	Emissione	Zingarelli Miglionico Pomponio
01			
02			
03			
04			
05			

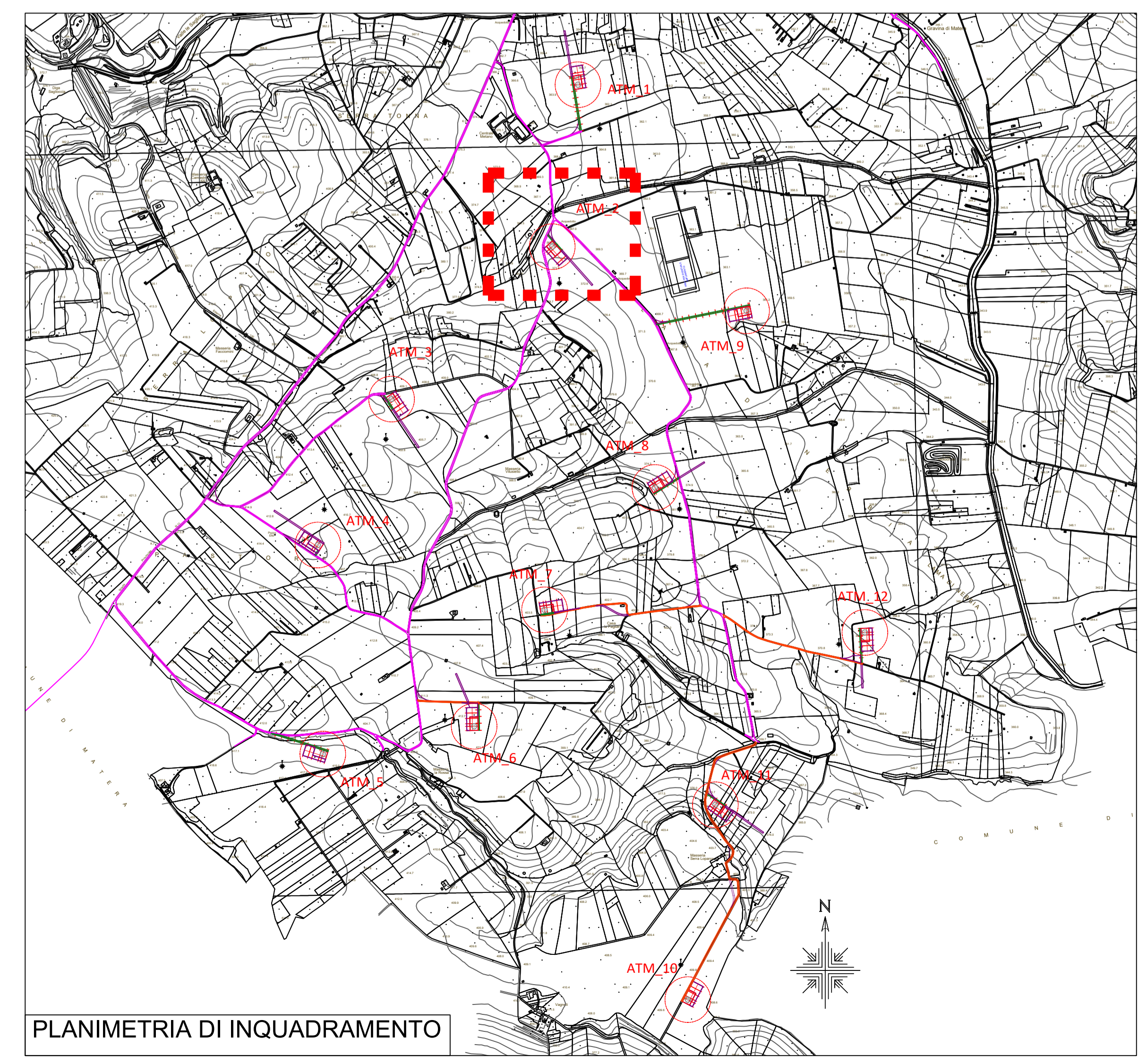
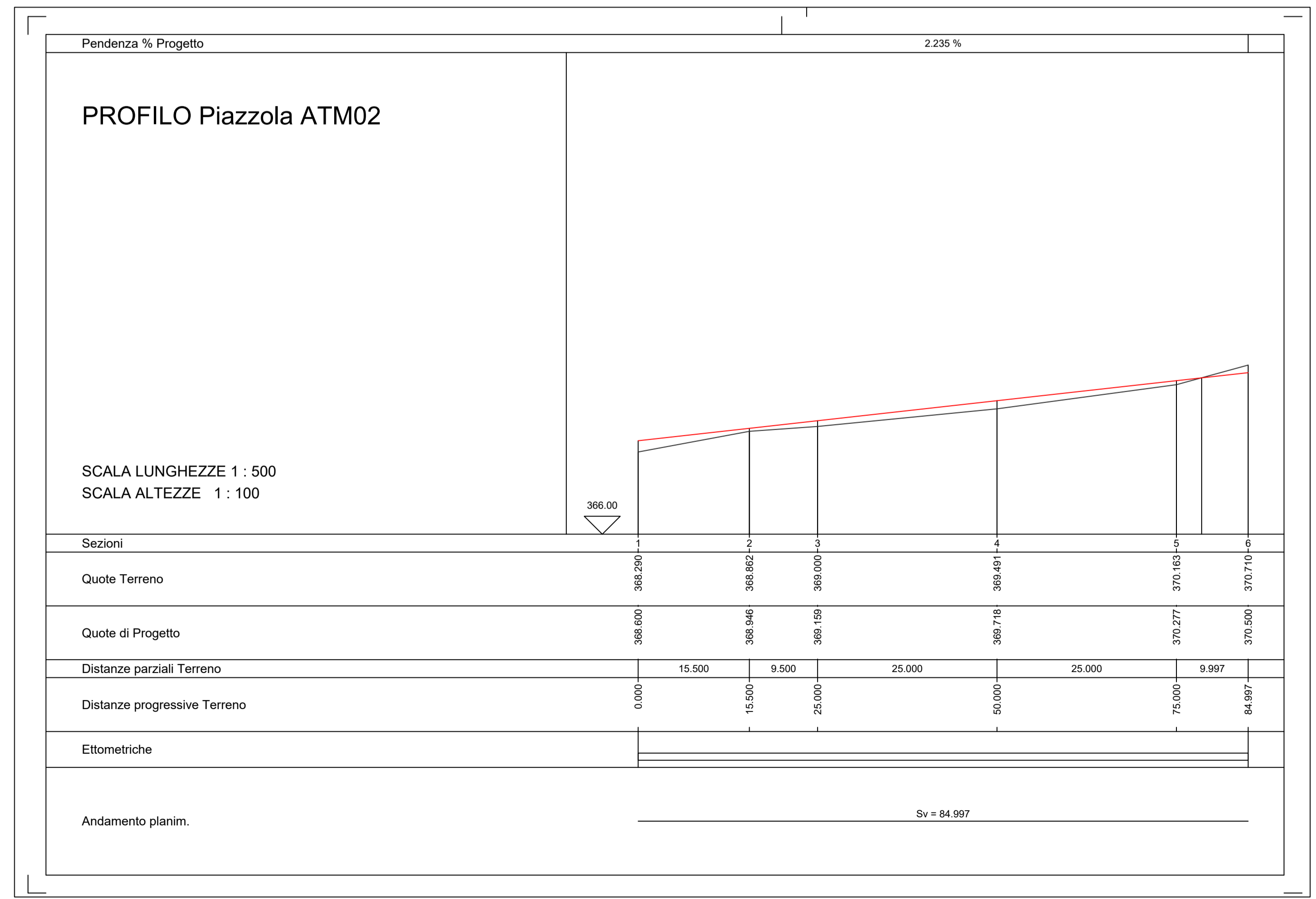
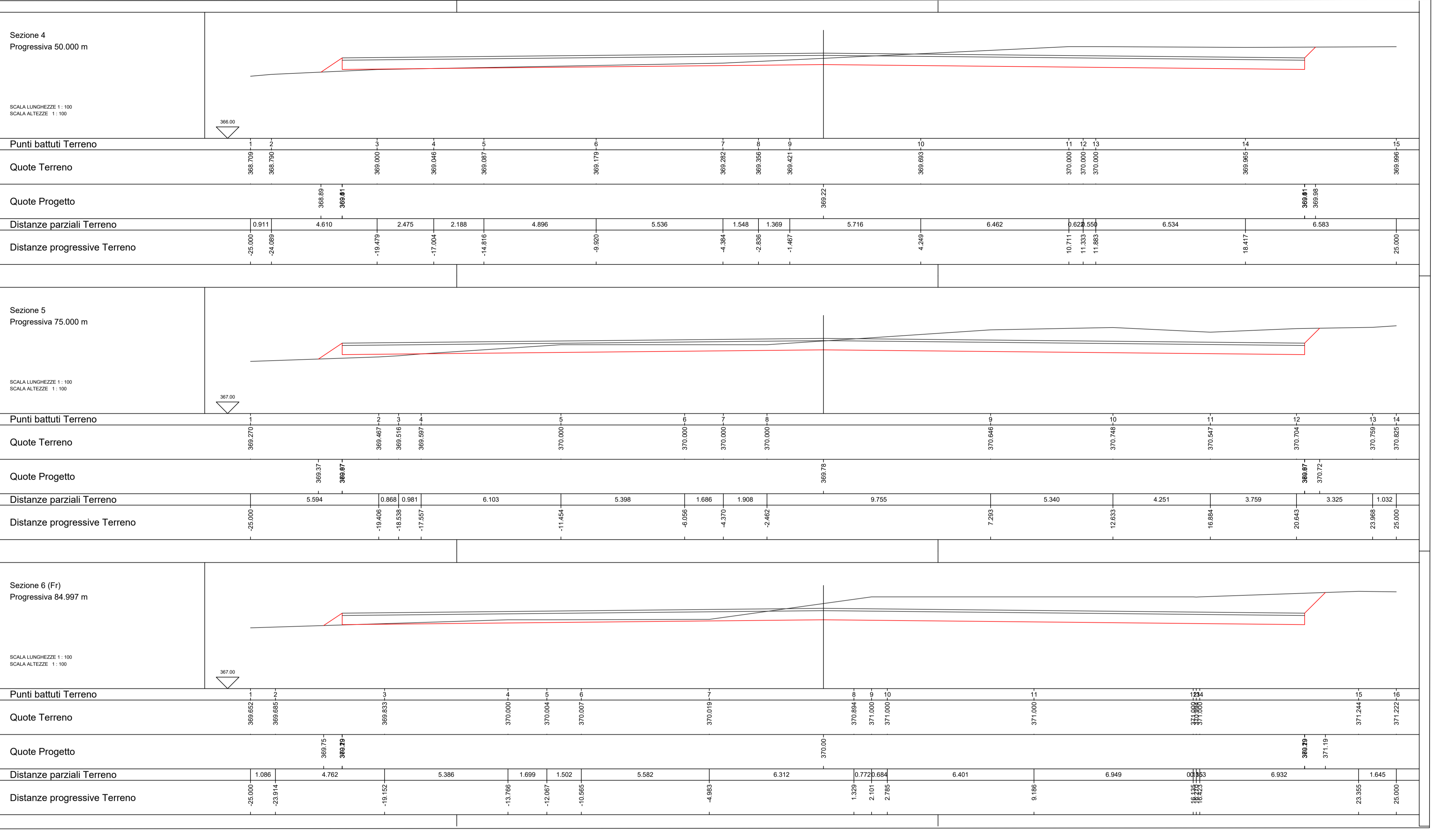
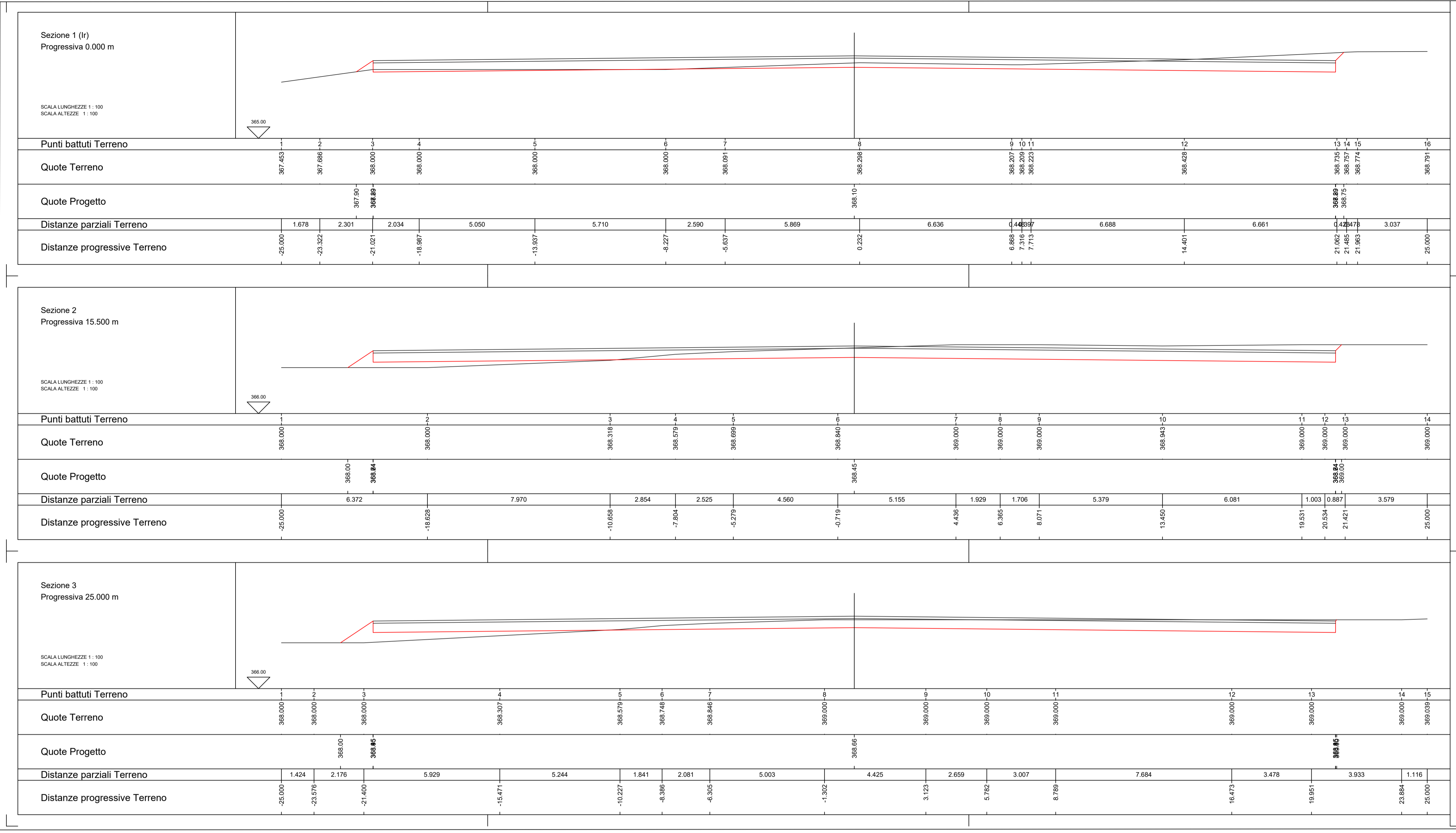

wpxl *wpxl energy*

Wpd Altizia S.r.l.
Corso Italia n.83 - 00198 ROMA

**PROGETTO DEFINITIVO
PER LA REALIZZAZIONE DI UN PARCO EOLICO
CON POTENZA DI 72,00 MW RICADENTE
NEL TERRITORIO COMUNE DI ALTAMURA (BA)
IN LOCALITA' "LAMA DI NEBBIA"**

BFP
Via N. S. S. 2011 - 70122 Bari - Italy
Tel. +39 080 494241 - Fax +39 080 494242
www.bfp.it
Autore con Sistema di Gestione Certificato
DIN EN ISO 9001:2008
DIN EN ISO 14001:2004
DIN EN ISO 45001:2018

Tecnico
Ing. Danilo Pomponio

Collaborazioni
Ing. Milena Miglionico
Ing. Antonio Crisafulli
Ing. Tommaso Mancini
Ing. Giovanna Scuderi
Ing. Dionisio Staffieri
Ing. Giuseppe Federico Zingarelli

Responsabile commessa
Ing. Danilo Pomponio

TAVOLA	TITOLO	COMMESSA	TIPOLOGIA
C11	PROFILI LONGITUDINALI E SEZIONI DELLA PIAZZOLA PER L'INSTALLAZIONE DELL'AEROGENERATORE ATM 02	20123	D
REVISIONE		CODICE ELABORATO	
00		DW20123D-C11	
FOGLIO		SOSTITUISCE	SOSTITUITO DA
2/12			
REV.	DATA	CODICE ELABORATO	CODICE ELABORATO
01	15/03/2021	Emissione	MODIFICA
02			
03			
04			
05			

Nome File: **NOME FILE** 1500/100

Scala: **SCALA** 1:500/100

Disegnato: **DISIGNATO** Zingarelli
Controllato: **CONTROLLATO** Miglionico
Approvato: **APPROVATO** Pomponio

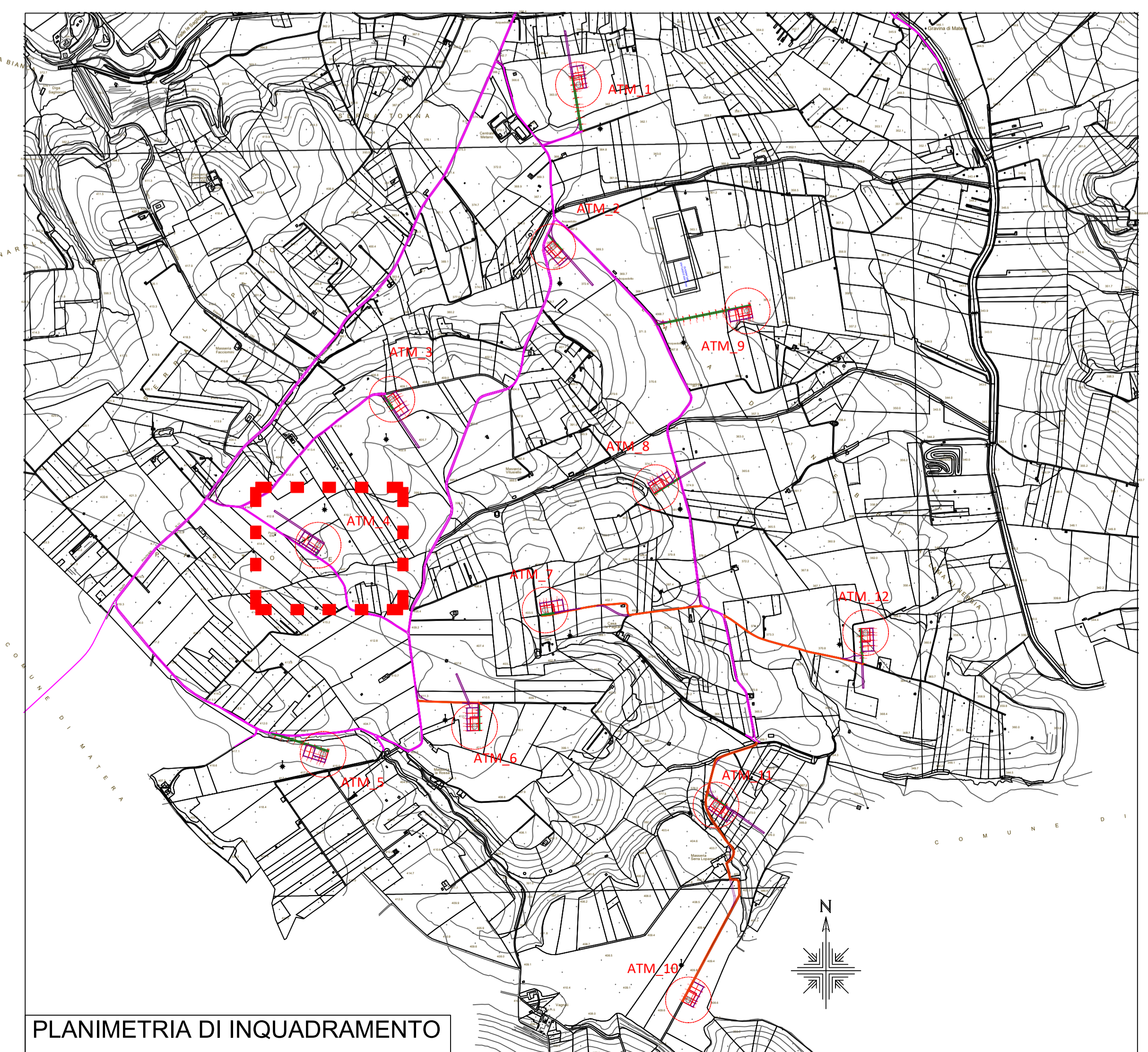
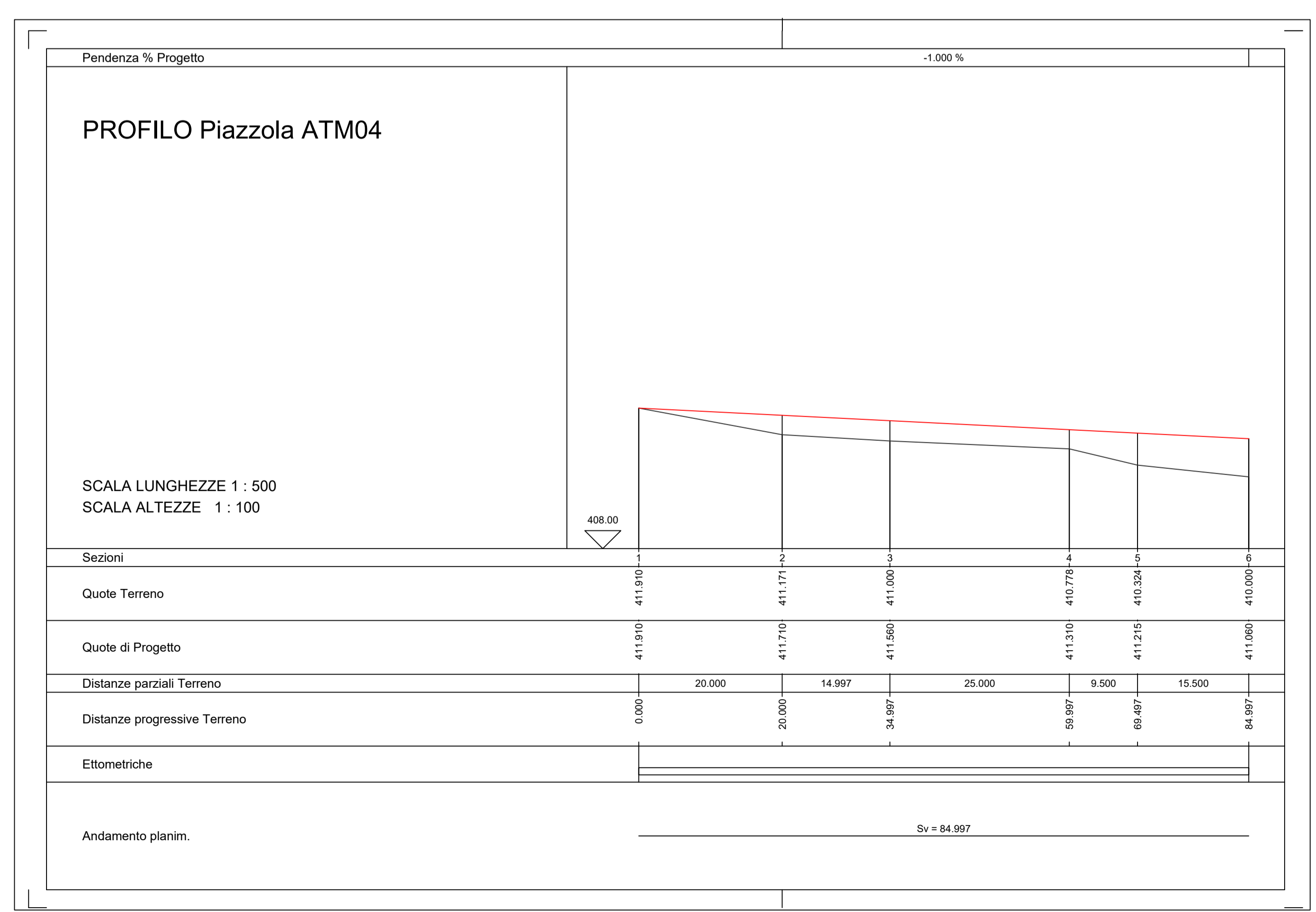
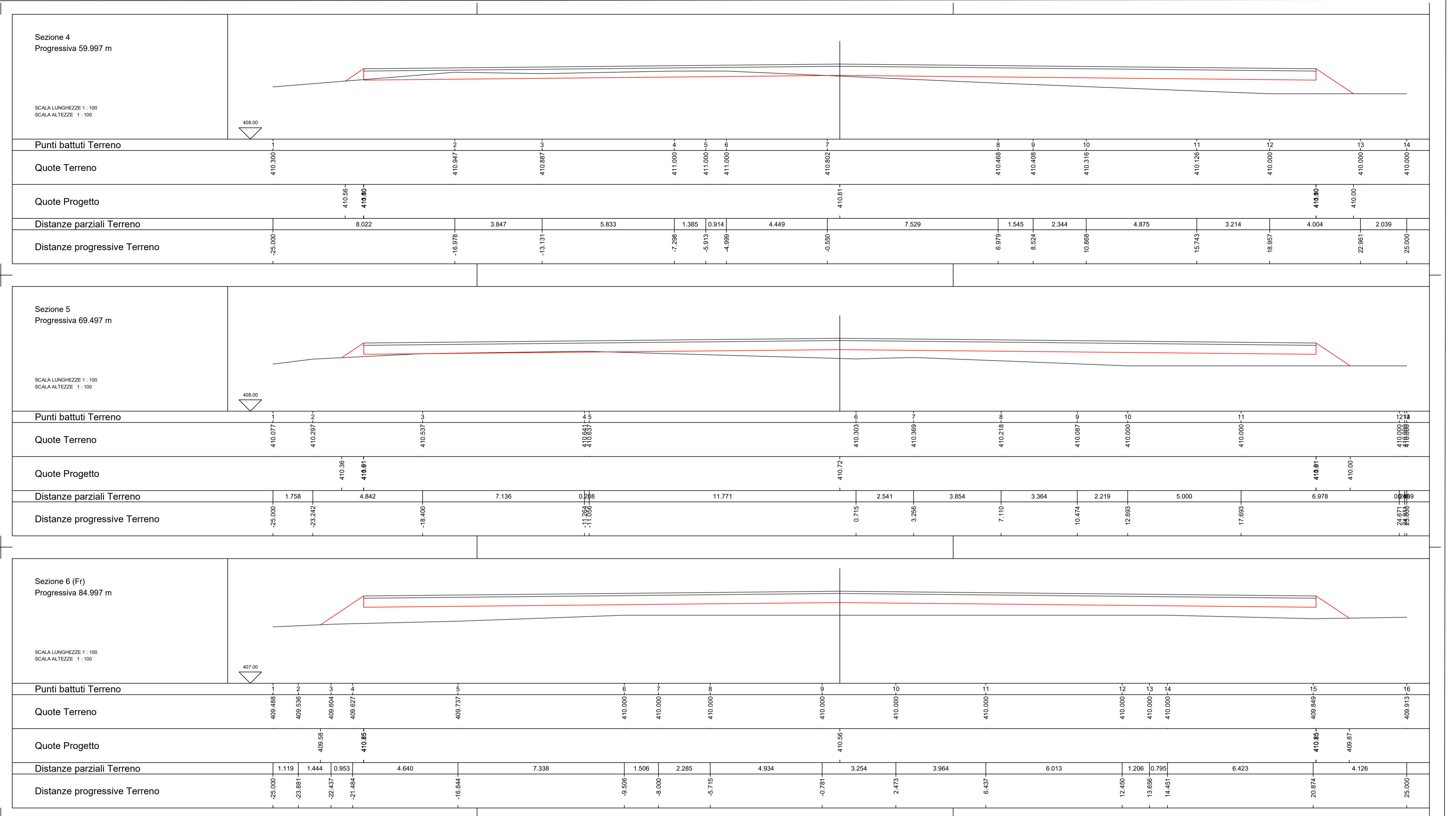
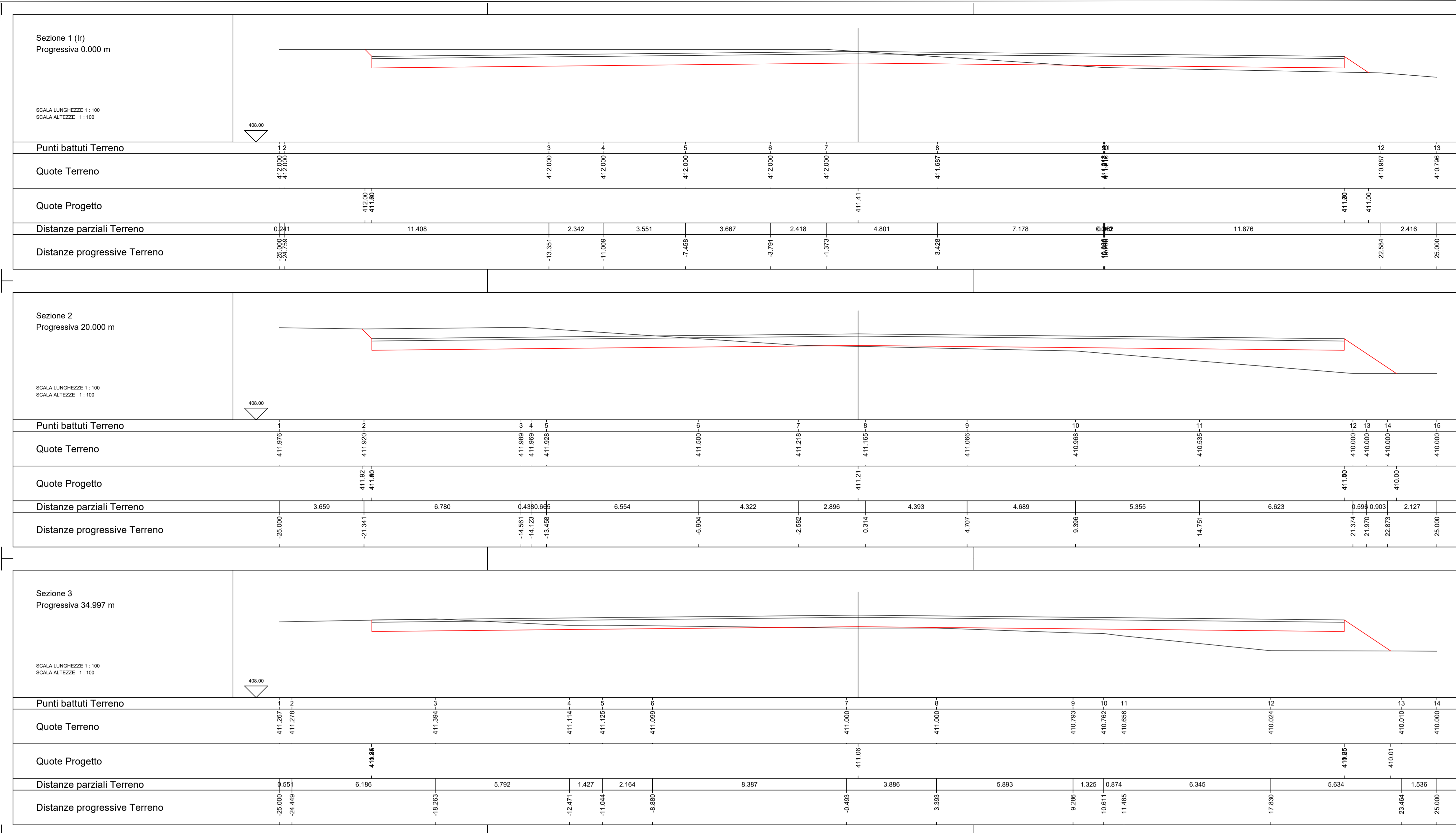

wpxd
wind energy

Wpd Altitia S.r.l.
Corso Italia n.83 - 00198 ROMA

**PROGETTO DEFINITIVO
PER LA REALIZZAZIONE DI UN PARCO EOLICO
CON POTENZA DI 72,00 MW RICADENTE
NEL TERRITORIO COMUNE DI ALTAMURA (BA)
IN LOCALITA' "LAMA DI NEBBIA"**

Tecnico
ing. Danilo Pomponio

Collaborazioni
ing. Milena Miglionico
ing. Antonio Crisafulli
ing. Tommaso Mancini
ing. Giovanna Scuderi
ing. Dionisio Stafferi
ing. Giuseppe Federico Zingarelli

Responsabile commessa
ing. Danilo Pomponio

TAVOLA	TITOLO	COMMESSA	TIPOLOGIA
C11	PROFILI LONGITUDINALI E SEZIONI DELLA PIAZZOLA PER L'INSTALLAZIONE DELL'AEROGENERATORE ATM 04	20123	D
REVISIONE		CODICE ELABORATO DW201230-C11	
00		SOSTITUISCE	SOSTITUITO DA
FOGLIO		CODICE ELABORATO	CODICE ELABORATO
4/12		NOME FILE	SCALA
REV. DATA	MODIFICA	20201230-C11-001	1:500/100
00	Emissione	DISSEGNIATO	APPROVATO
01		Zingarelli	Miglionico
02			Pomponio
03			
04			
05			

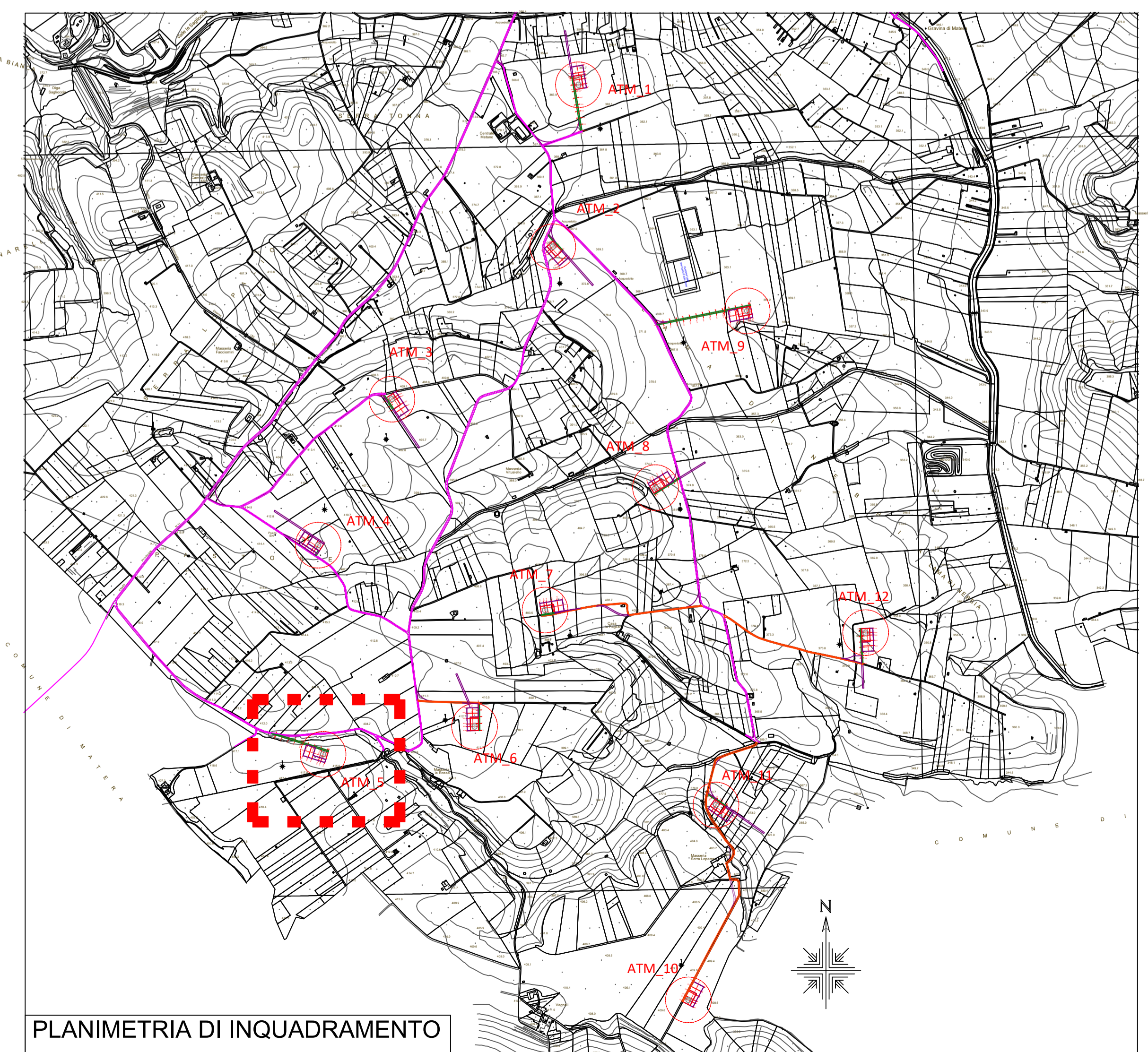
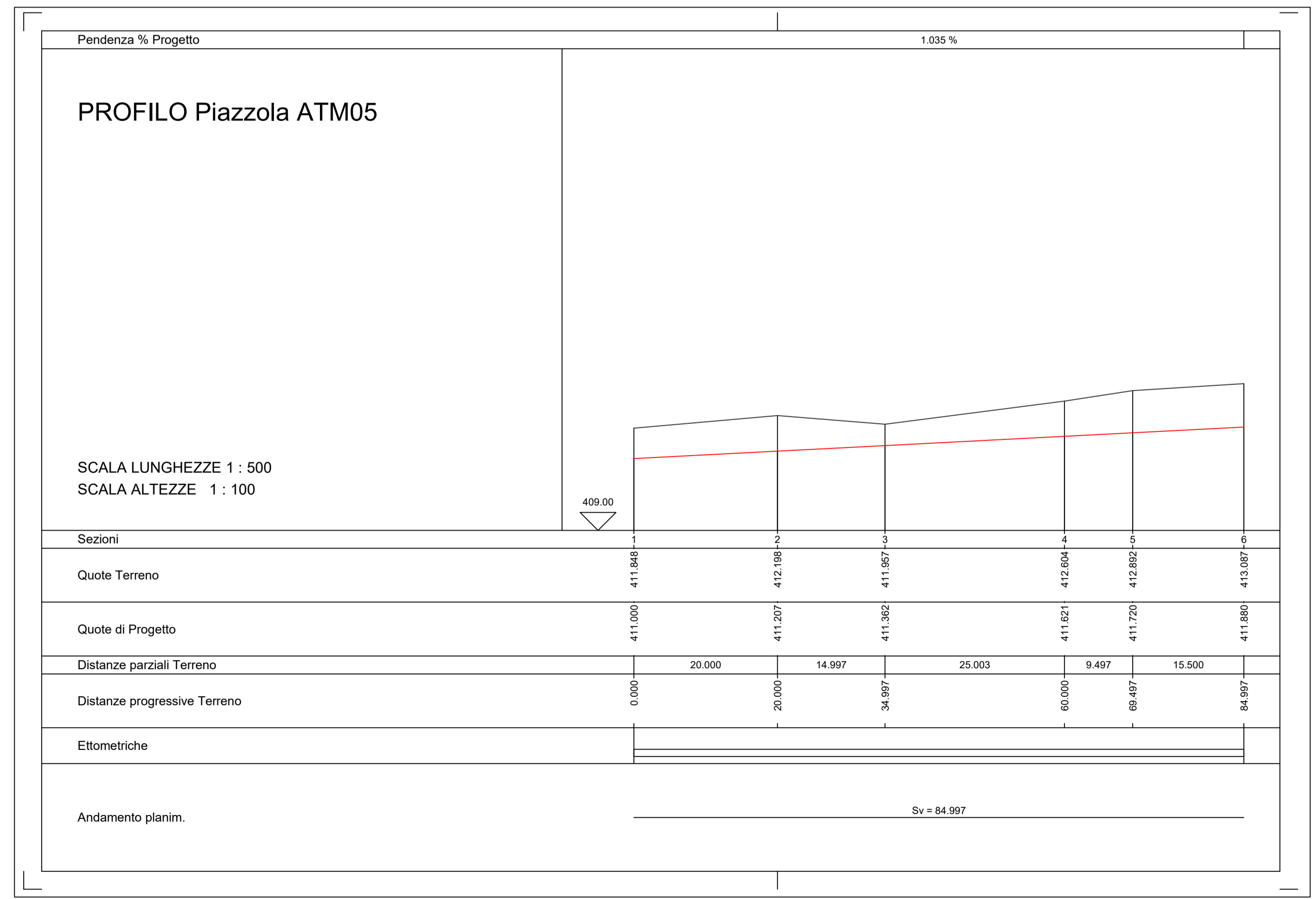
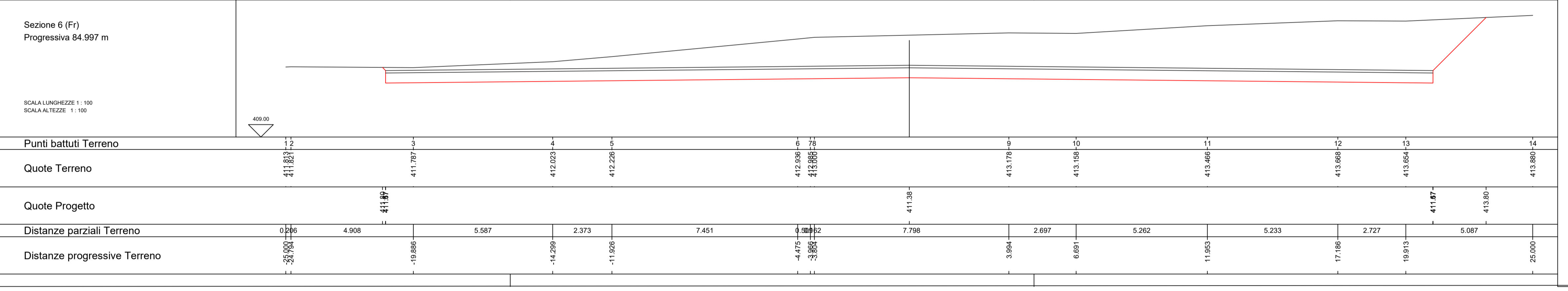
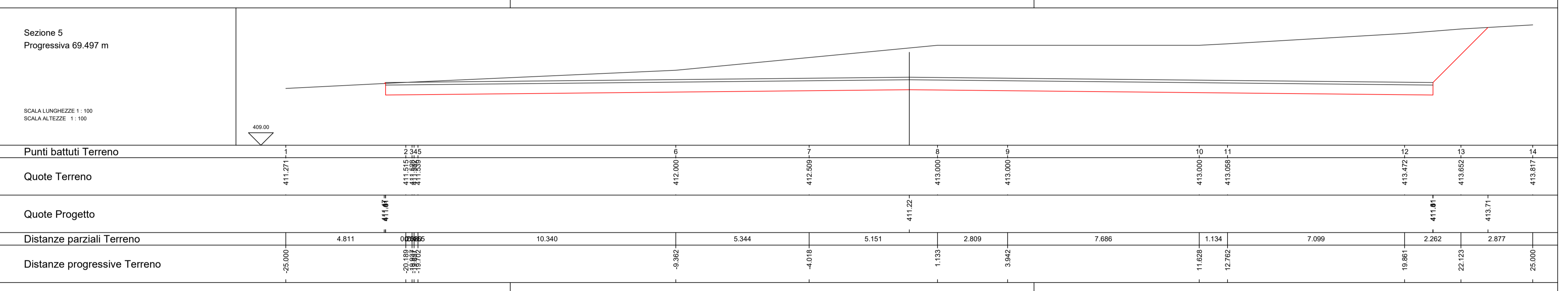
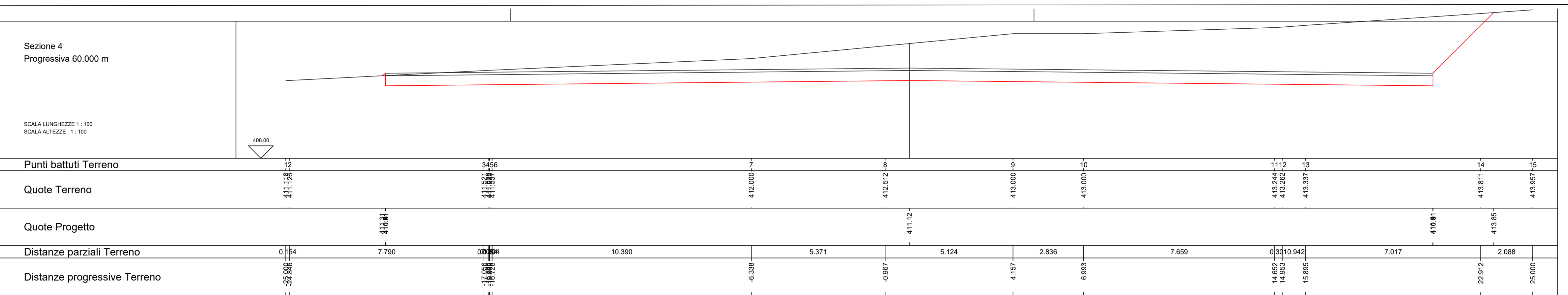
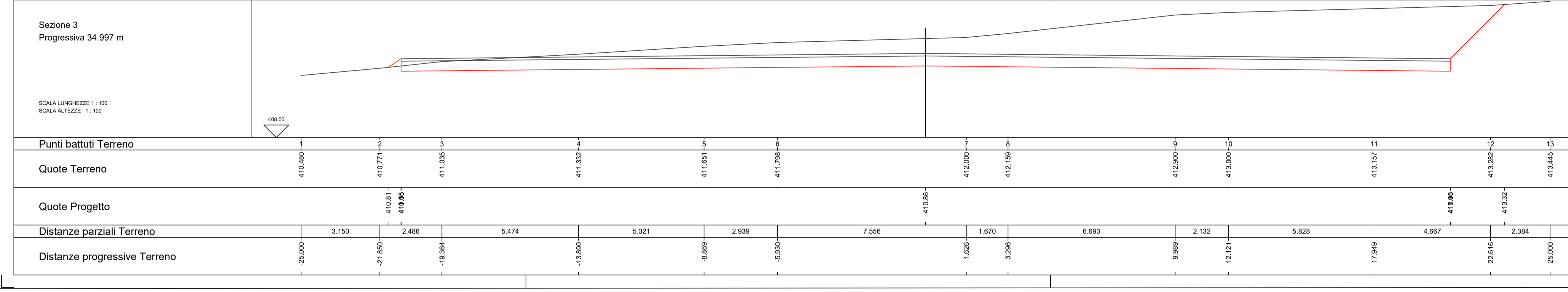
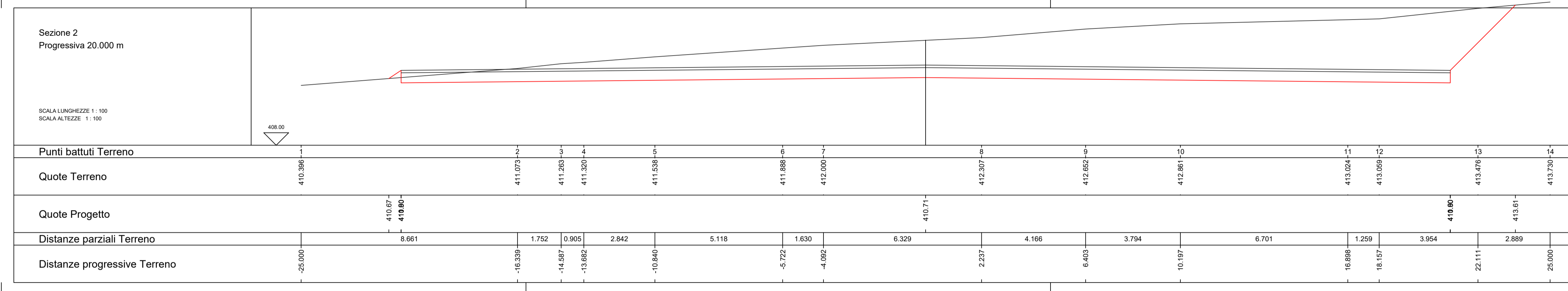
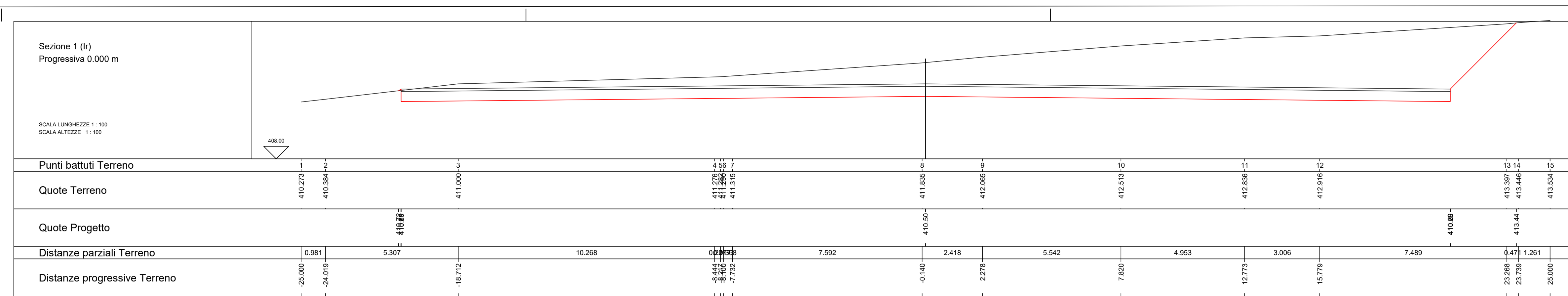

wpxd Wind Energy

Wpd Altizia S.r.l.
Corso Italia n.83 - 00198 ROMA

**PROGETTO DEFINITIVO
PER LA REALIZZAZIONE DI UN PARCO EOLICO
CON POTENZA DI 72,00 MW RICADENTE
NEL TERRITORIO COMUNE DI ALTAMURA (BA)
IN LOCALITA' "LAMA DI NEBBIA"**

Tecnico
ing. Danilo Pomponio

Collaborazioni
ing. Milena Miglionico
ing. Antonio Crisafulli
ing. Tommaso Mancini
ing. Giovanna Scuderi
ing. Dionisio Staffieri
ing. Giuseppe Federico Zingarelli

Responsabile commessa
ing. Danilo Pomponio

TAVOLA	TITOLO	COMMESSA	TIPOLOGIA
C11	PROFILI LONGITUDINALI E SEZIONI DELLA PIAZZOLA PER L'INSTALLAZIONE DELL'AEROGENERATORE ATM 05	20123	D
REVISIONE		CODICE ELABORATO	
00		DW20123D-C11	
FOGLIO		SOSTITUISCE SOSTITUITO DA	
5/12		CODICE ELABORATO CODICE ELABORATO	
REV	DATA	MODIFICA	APPROVATO
01	15/03/2021	Emissione	Zingarelli Miglionico Pomponio
02			
03			
04			
05			

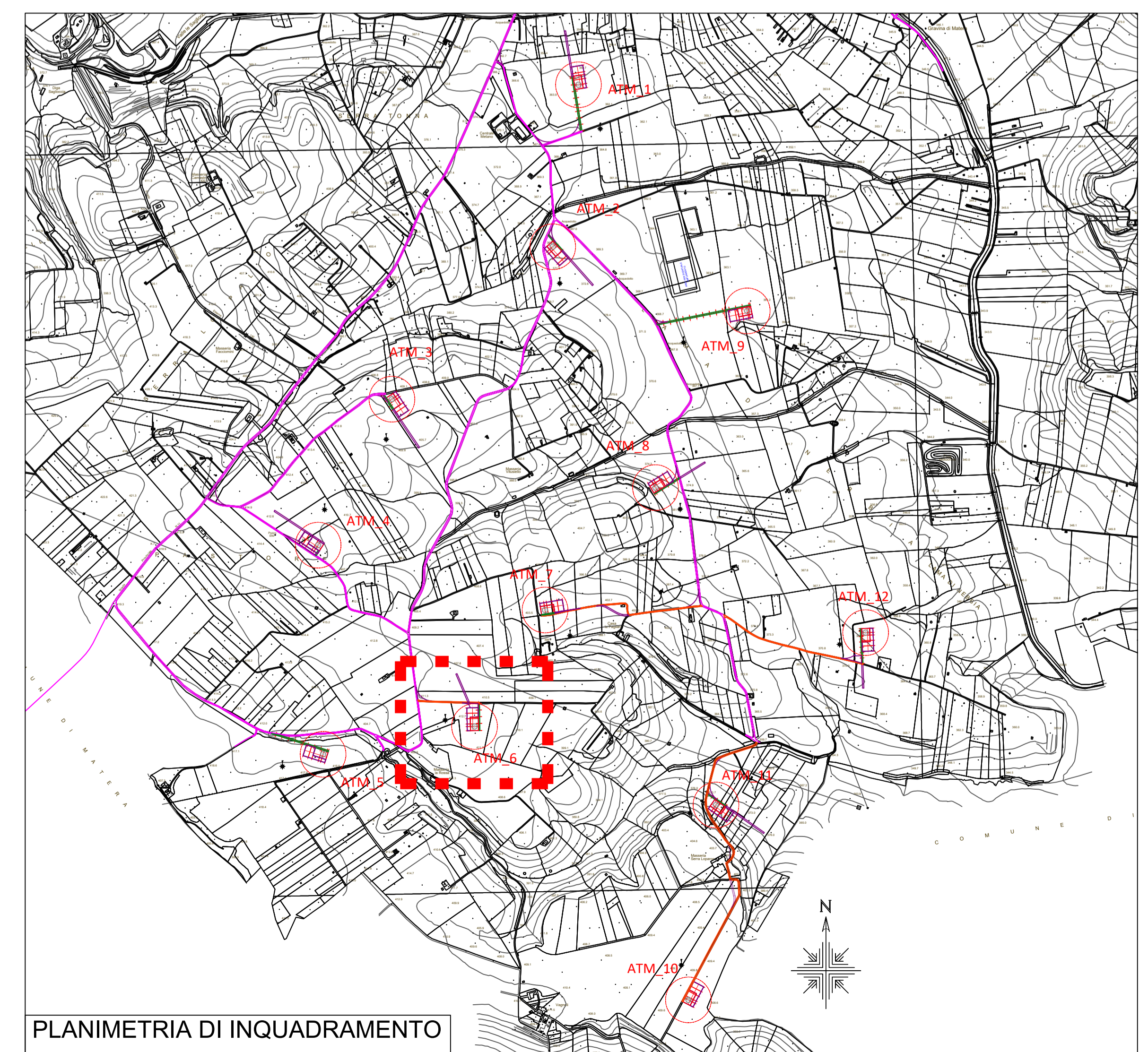
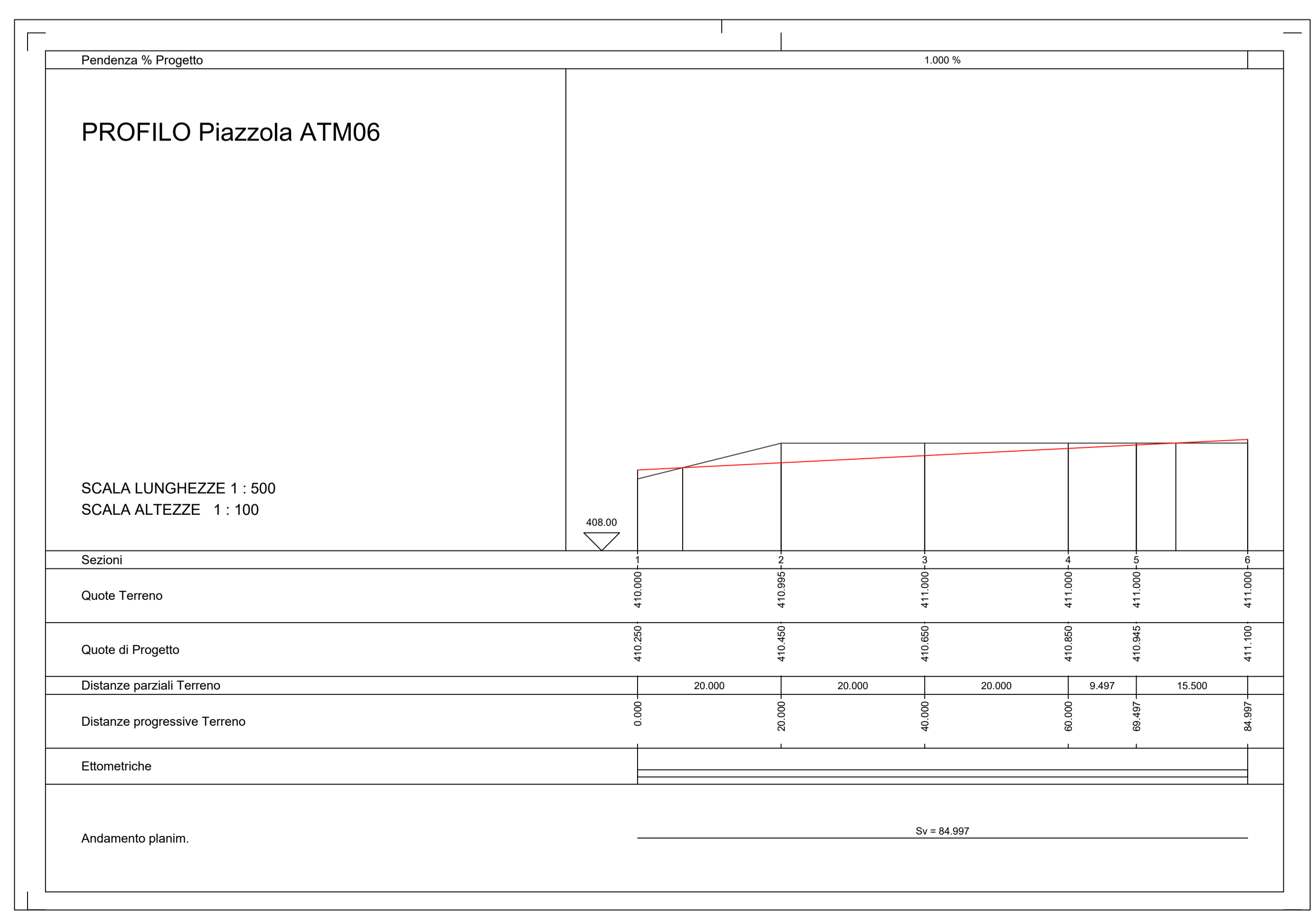
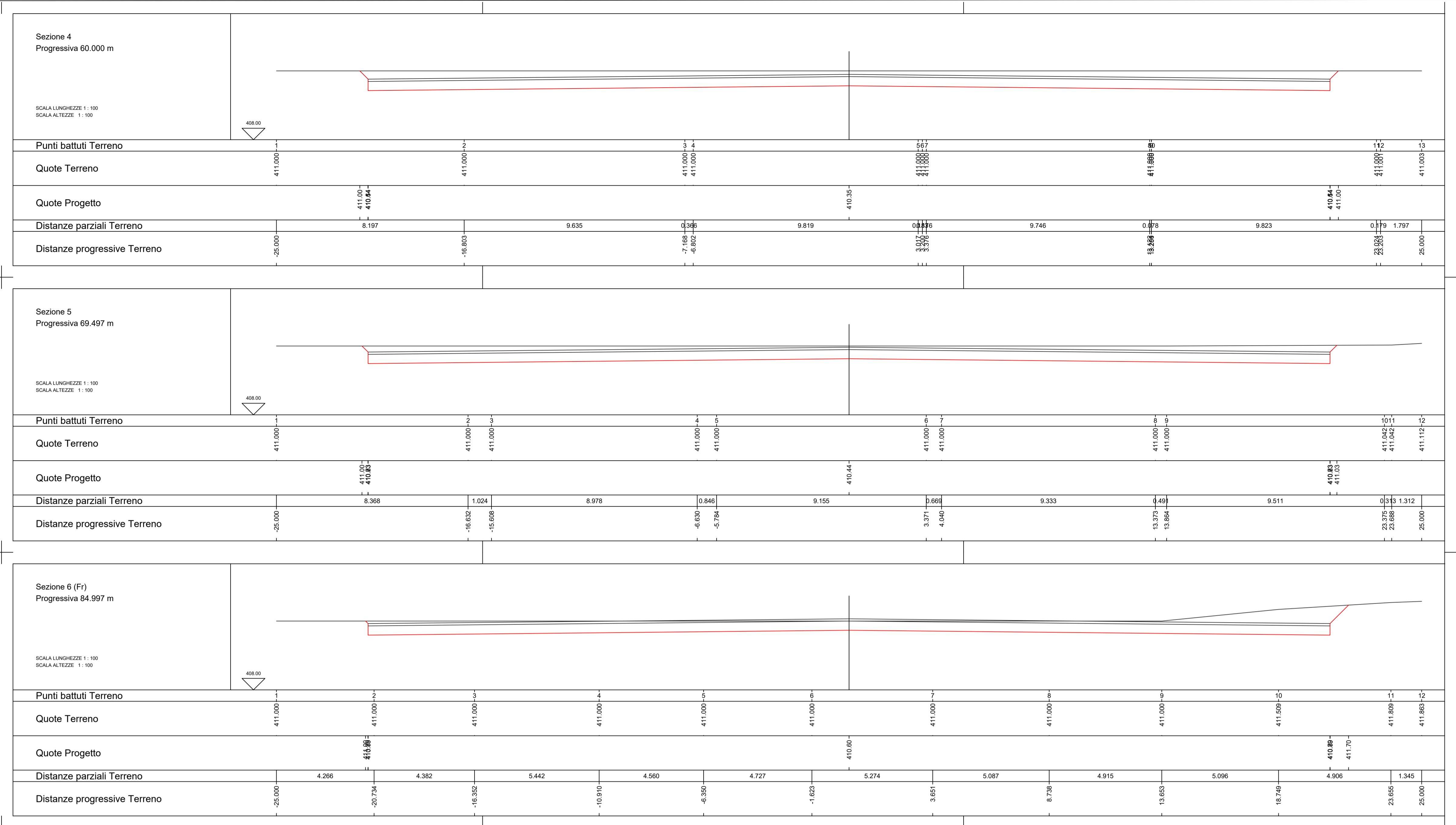
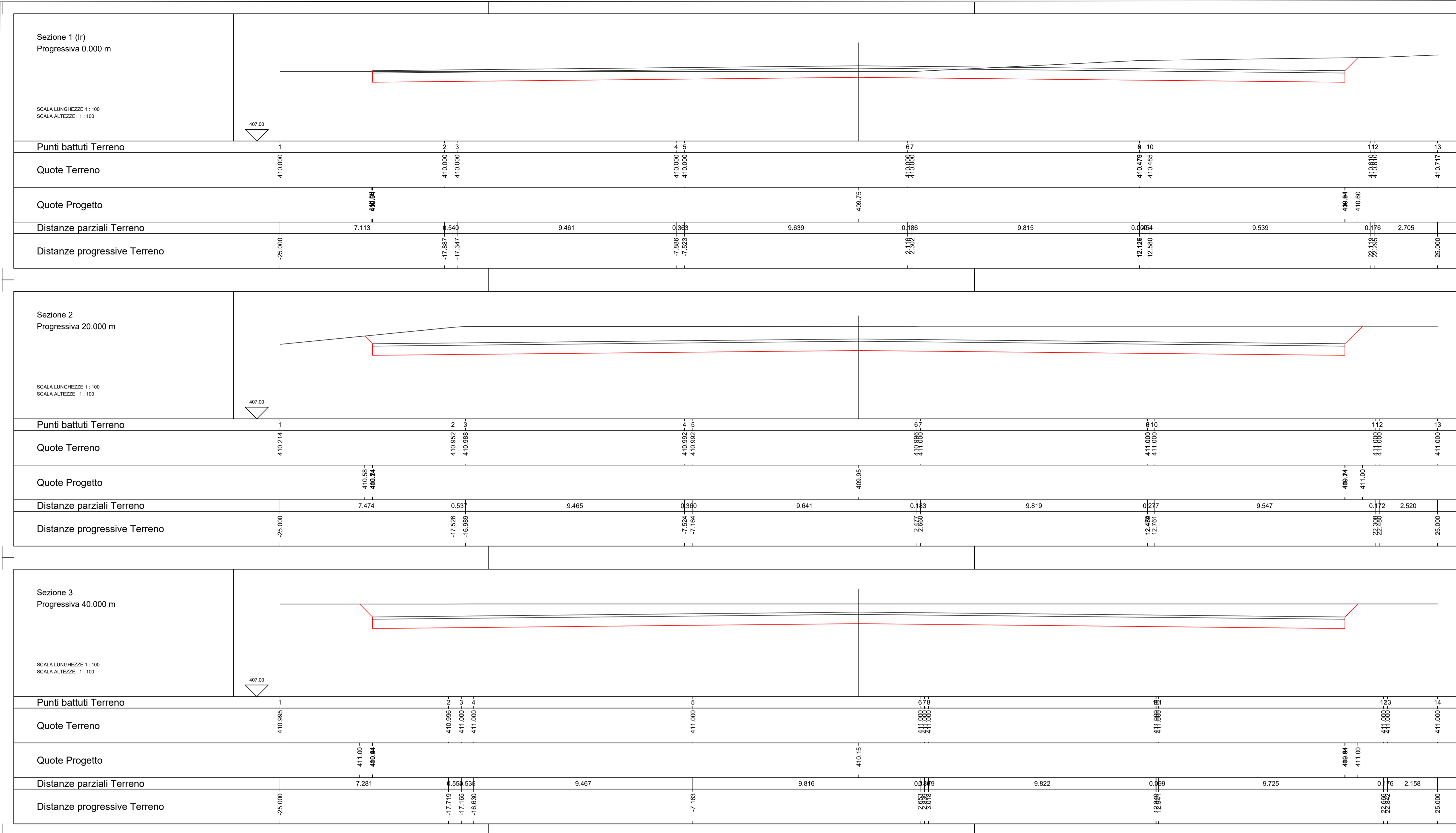



Wpd Altia S.r.l.
Corso Italia n.83 - 00198 ROMA

**PROGETTO DEFINITIVO
PER LA REALIZZAZIONE DI UN PARCO EOLICO
CON POTENZA DI 72,00 MW RICADENTE
NEL TERRITORIO COMUNE DI ALTAMURA (BA)
IN LOCALITA' "LAMA DI NEBBIA"**



Tecnico
ing. Danilo Pomponio

Collaborazioni
ing. Milena Miglionico
ing. Antonio Crisafulli
ing. Tommaso Mancini
ing. Giovanna Scuderi
ing. Dionisio Stafferi
ing. Giuseppe Federico Zingarelli

Responsabile commessa
ing. Danilo Pomponio

TAVOLA	TITOLO	COMMESSA	TIPOLOGIA
C11	PROFILI LONGITUDINALI E SEZIONI DELLA PIAZZOLA PER L'INSTALLAZIONE DELL'AEROGENERATORE ATM 06	20123	D
REVISIONE		CODICE ELABORATO	
00		DW20123D-C11	
FOGLIO		SOSTITUISCE	SOSTITUITO DA
6/12		CODICE ELABORATO	CODICE ELABORATO
REV	DATA	NOME FILE	
01	15/03/2021	Emissione	
02		MODIFICA	
03		DISSEGNIATO	
04		CONTROLLATO	
05		APPROVATO	

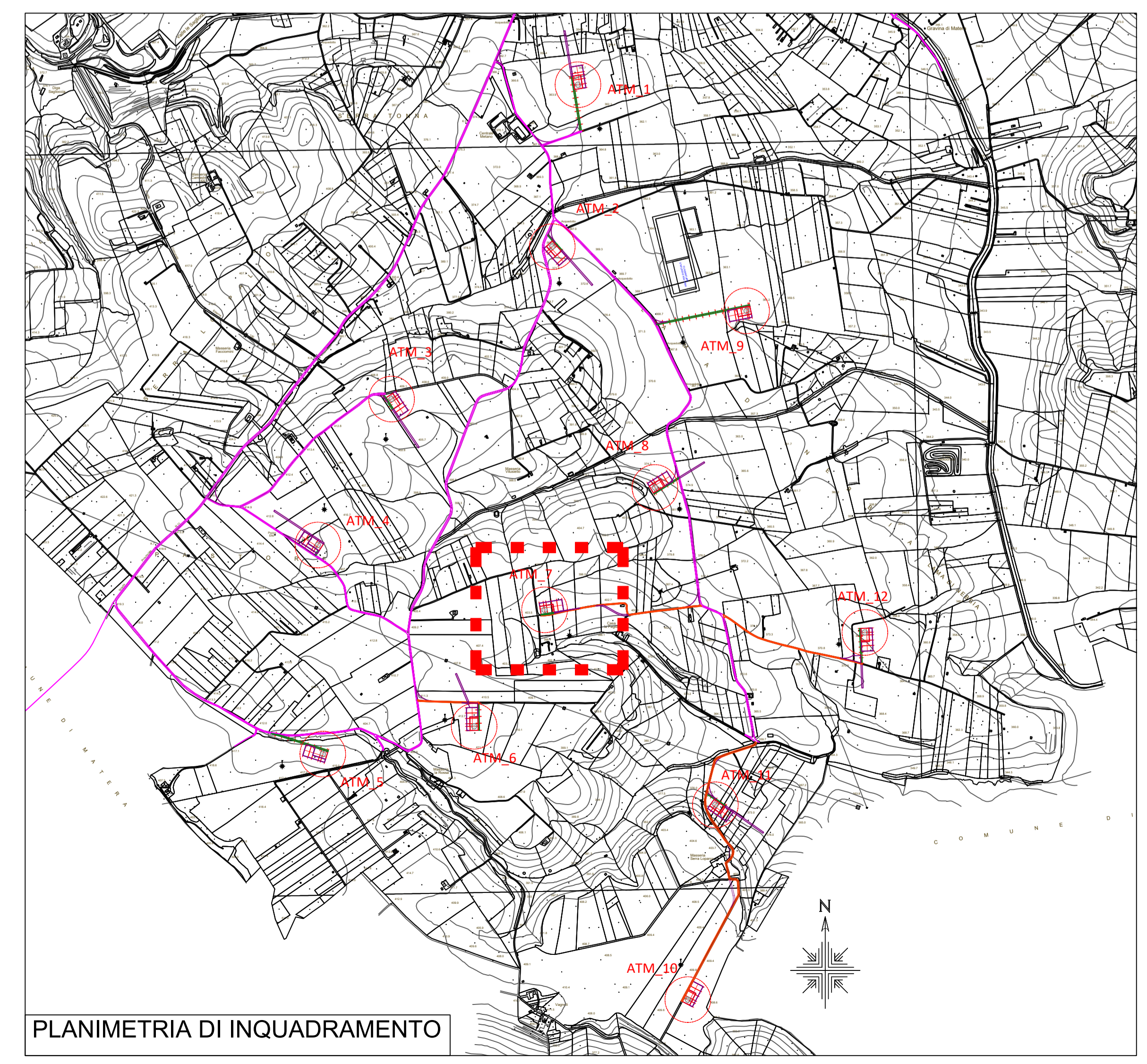
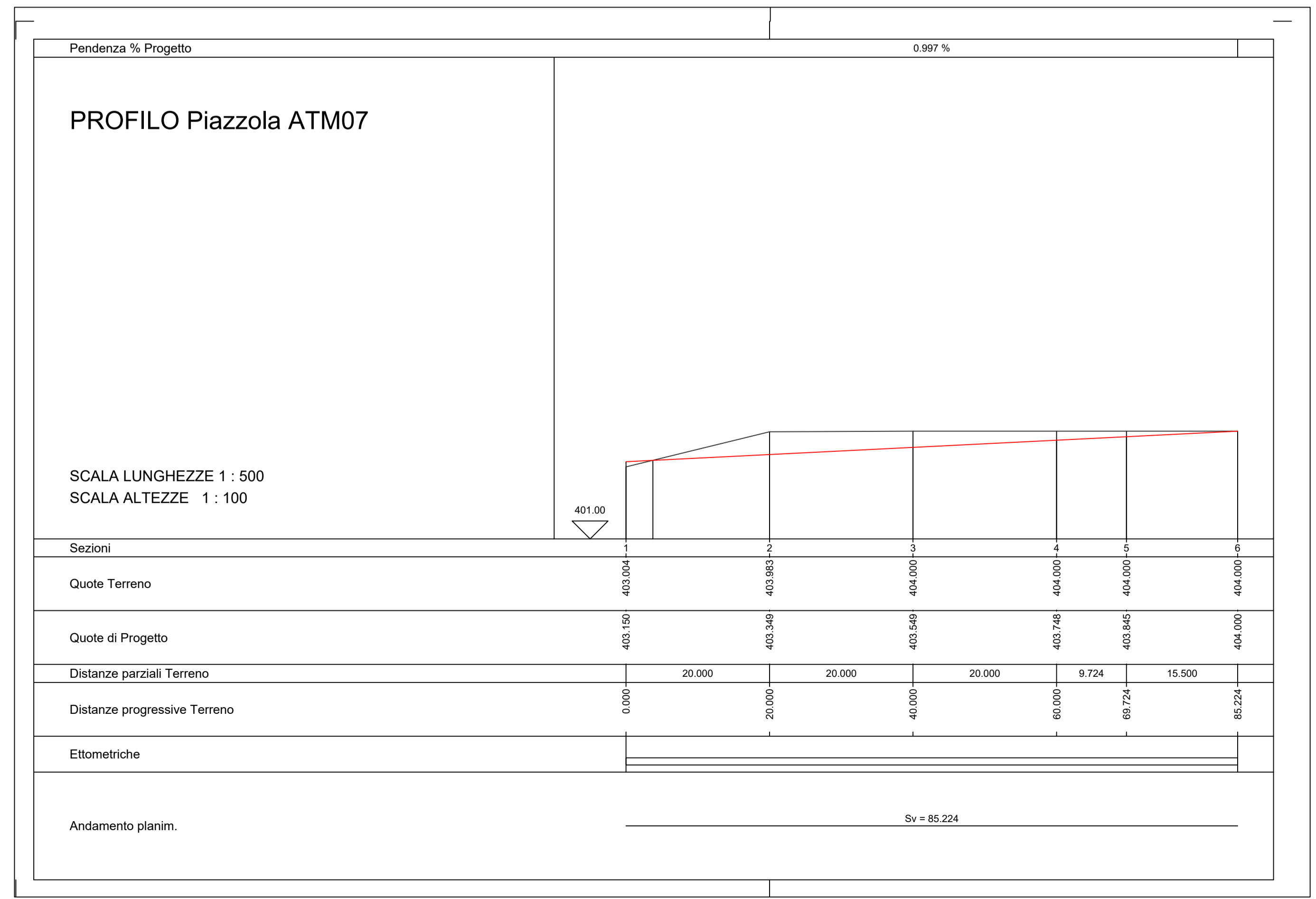
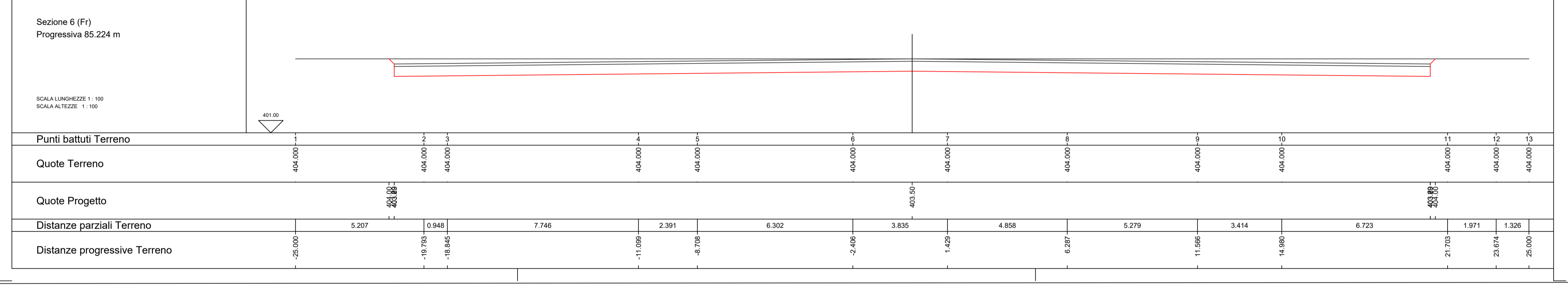
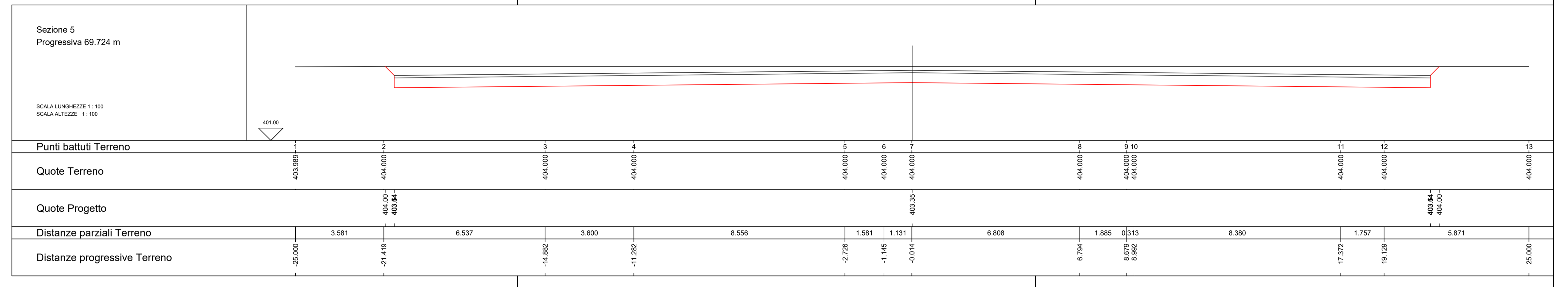
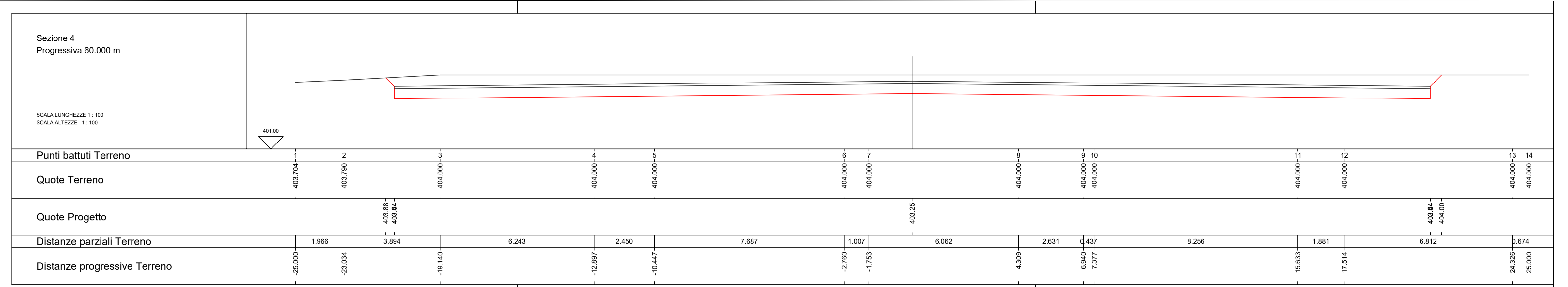
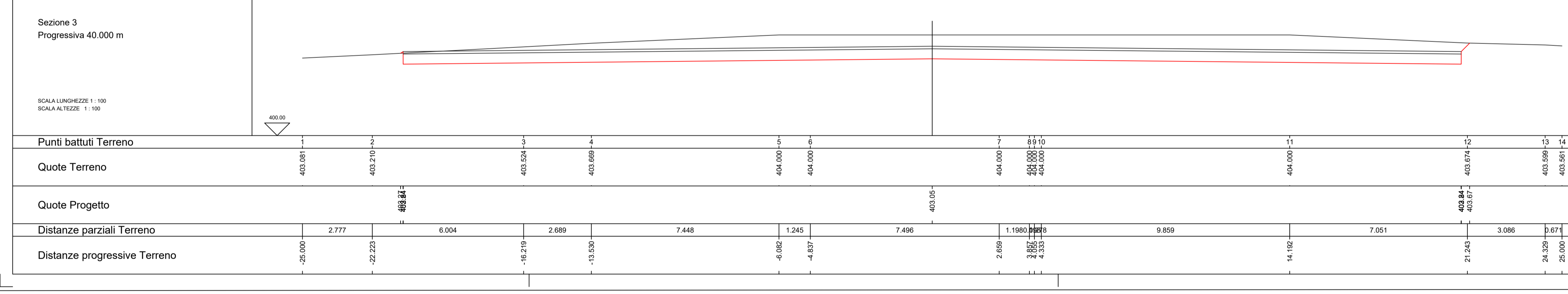
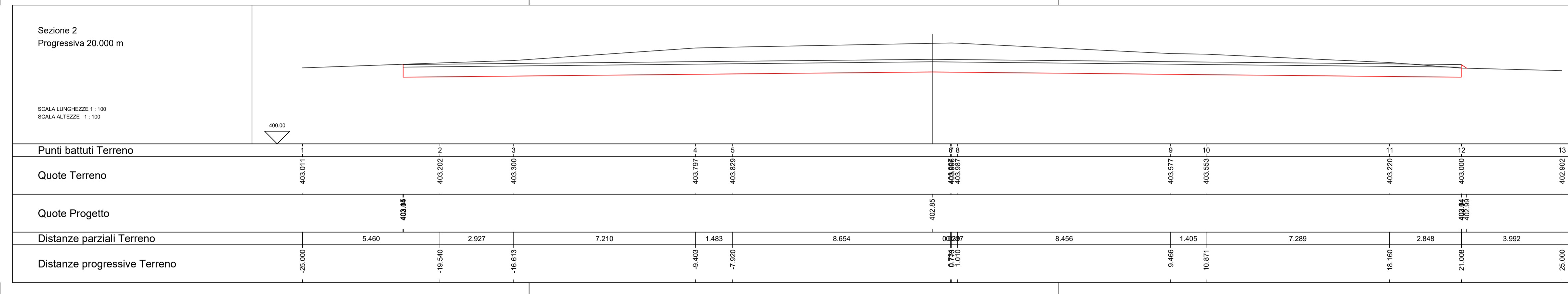
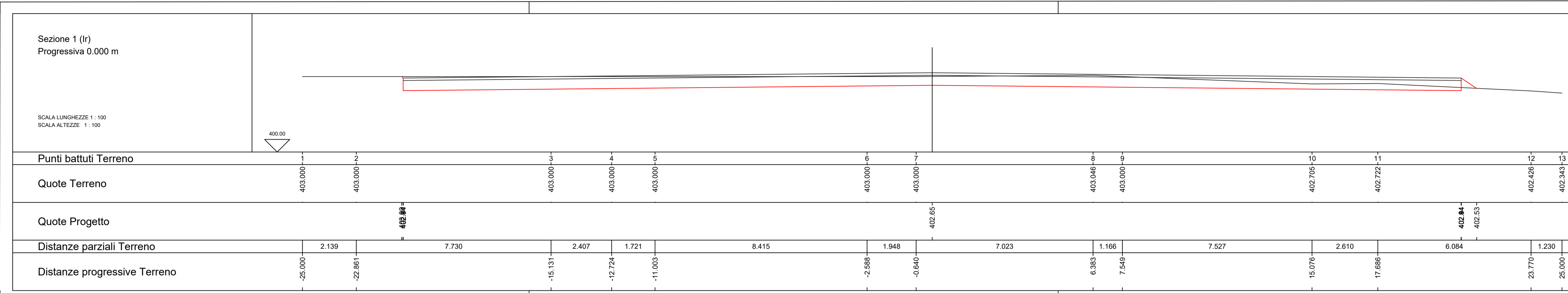

wpxd
wind energy

Wpd Altia S.r.l.
Corso Italia n.83 - 00198 ROMA

**PROGETTO DEFINITIVO
PER LA REALIZZAZIONE DI UN PARCO EOLICO
CON POTENZA DI 72,00 MW RICADENTE
NEL TERRITORIO COMUNE DI ALTAMURA (BA)
IN LOCALITA' "LAMA DI NEBBIA"**

BFP
Ing. Danilo Pomponio

Tecnico
Ing. Danilo Pomponio

BFP
Ing. Milena Miglionico
Ing. Antonio Crisafulli
Ing. Tommaso Mancini
Ing. Giovanna Scuderi
Ing. Dionisio Staffieri
Ing. Giuseppe Federico Zingarelli

Collaborazioni
Ing. Milena Miglionico
Ing. Antonio Crisafulli
Ing. Tommaso Mancini
Ing. Giovanna Scuderi
Ing. Dionisio Staffieri
Ing. Giuseppe Federico Zingarelli

Responsabile commessa
Ing. Danilo Pomponio

TAVOLA	TITOLO	COMMESSA	TIPOLOGIA
C11	PROFILI LONGITUDINALI E SEZIONI DELLA PIAZZOLA PER L'INSTALLAZIONE DELL'AEROGENERATORE ATM 07	20123	D
REVISIONE		CODICE ELABORATO	
00		DW20123D-C11	
FOGLIO		NOME FILE	SCALA
7/12		DW20123D-C11-007	1:500/100
REV.	DATA	MODIFICA	DISSEGNIATO
00	15/03/2021	Emissione	Zingarelli
01			Miglionico
02			Pomponio
03			
04			
05			

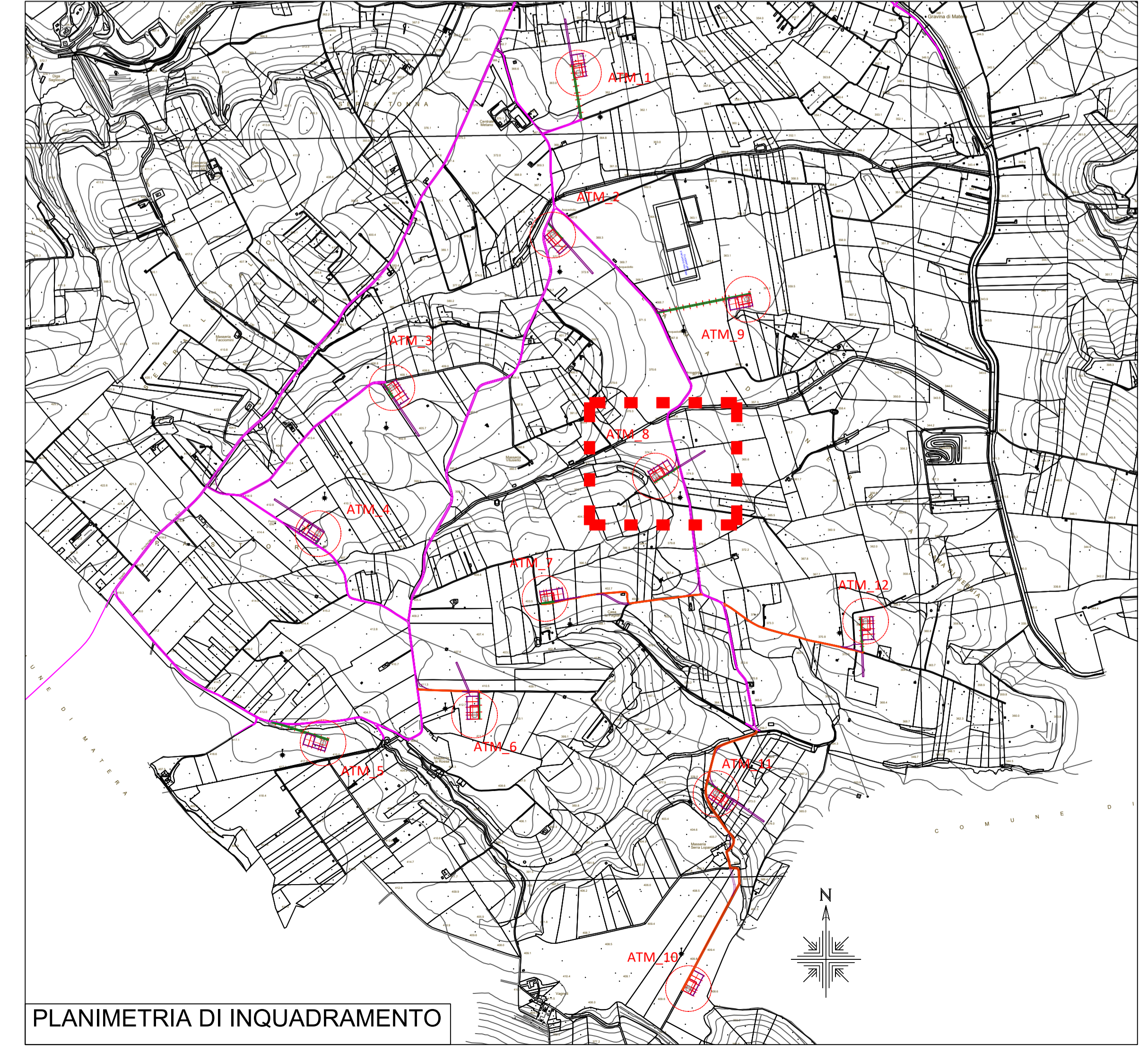
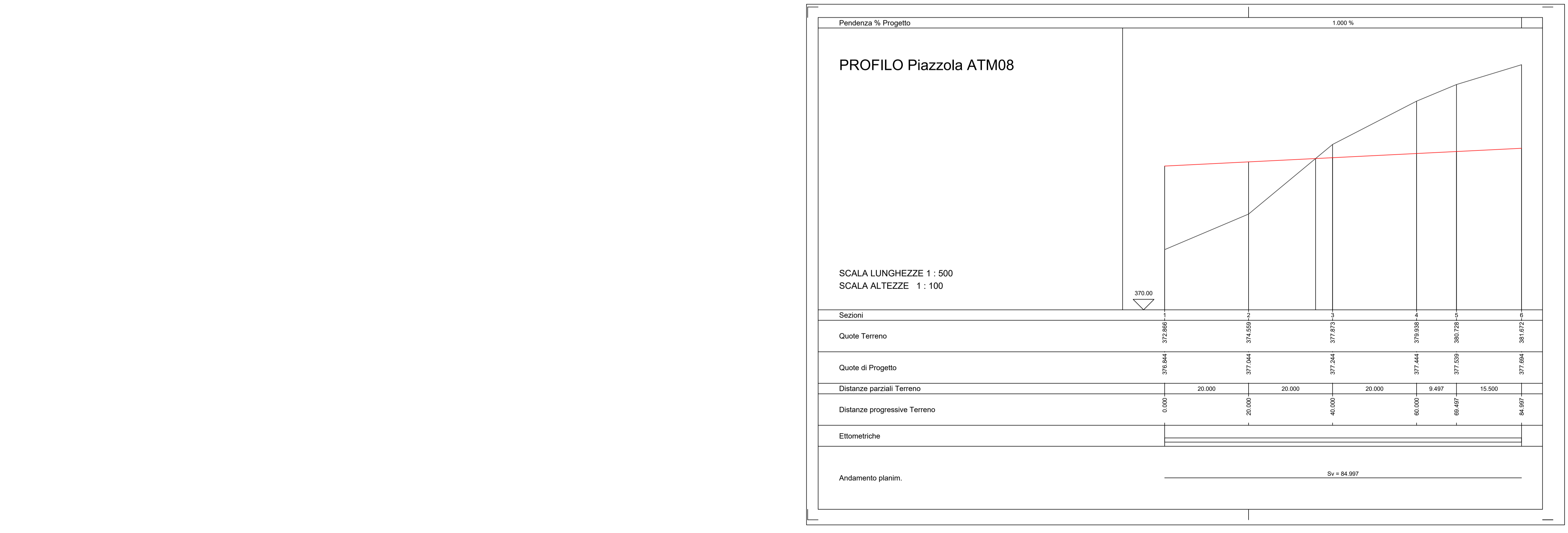
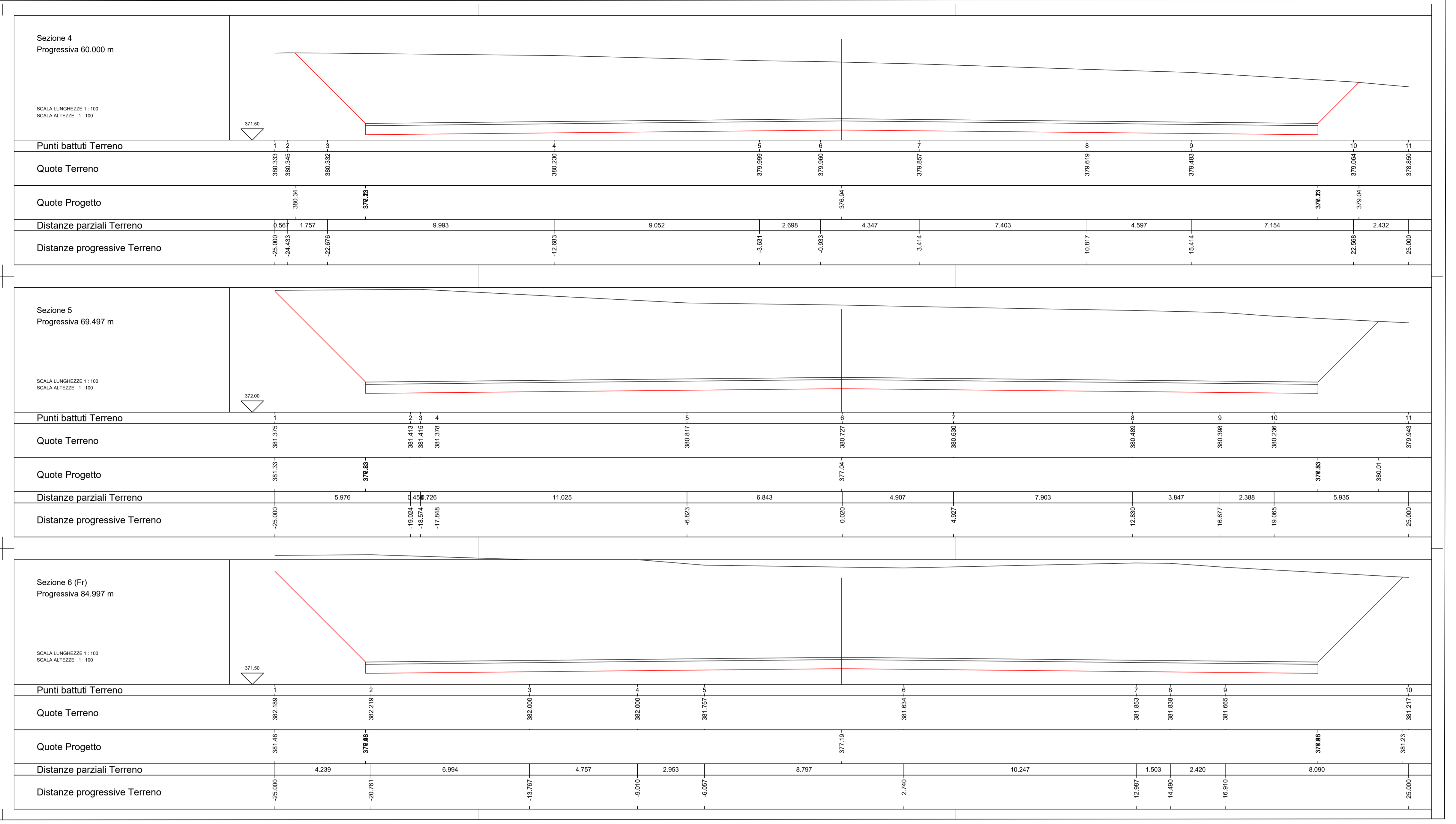
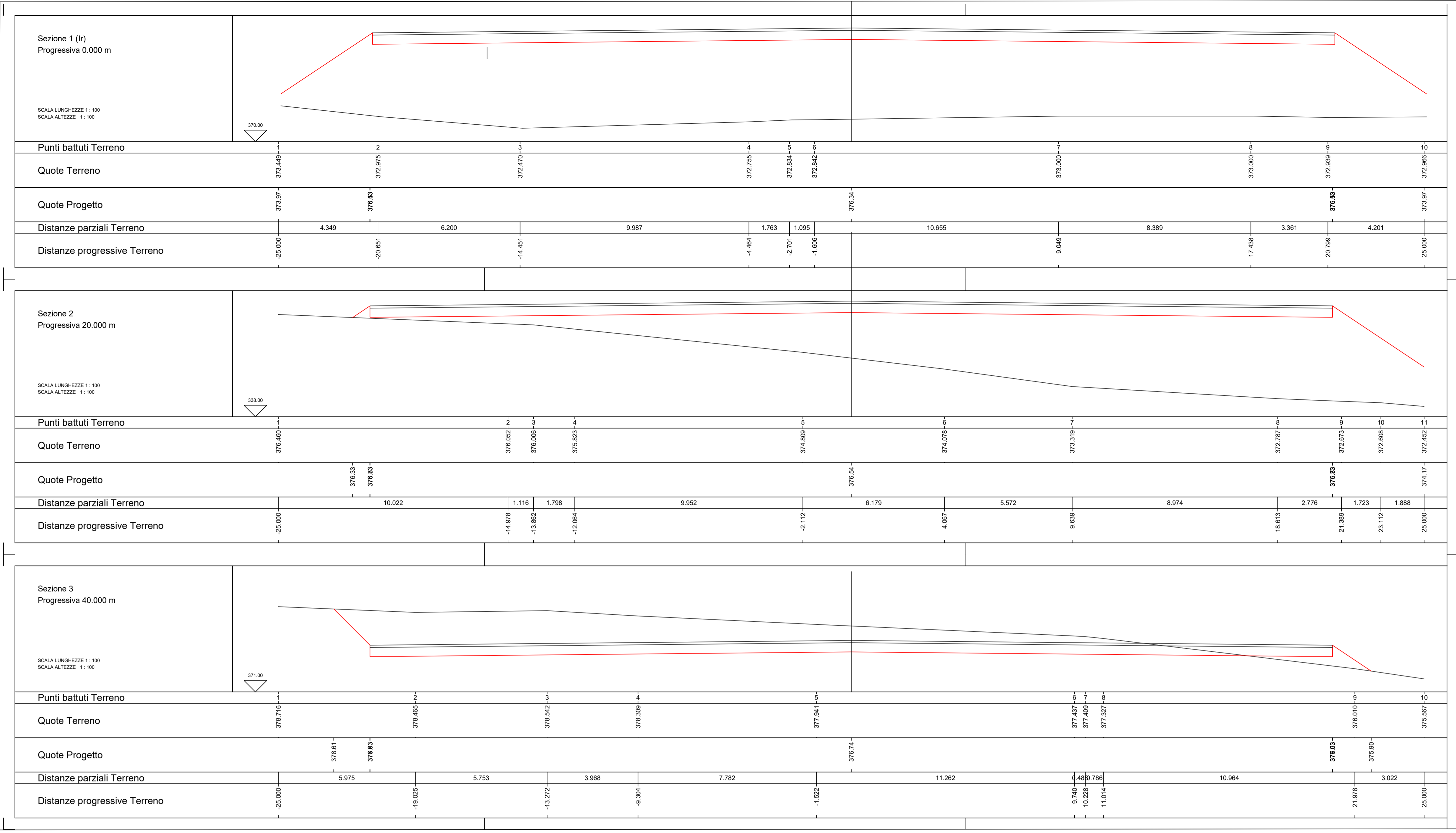

think energy

Wpd Altia S.r.l.
Corso Italia n.83 - 00198 ROMA

**PROGETTO DEFINITIVO
PER LA REALIZZAZIONE DI UN PARCO EOLICO
CON POTENZA DI 72,00 MW RICADENTE
NEL TERRITORIO COMUNE DI ALTAMURA (BA)
IN LOCALITA' "LAMA DI NEBBIA"**

BFP
Ing. Danilo Pomponio

Tecnico
ing. Danilo Pomponio

Collaborazioni
ing. Milena Miglionico
ing. Antonio Crisafulli
ing. Tommaso Mancini
ing. Giovanna Scuderi
ing. Dionisio Stafferi
ing. Giuseppe Federico Zingarelli

Responsabile commessa
ing. Danilo Pomponio

TAVOLA	TITOLO	COMMESSA	TIPOLOGIA
C11	PROFILI LONGITUDINALI E SEZIONI DELLA PIAZZOLA PER L'INSTALLAZIONE DELL'AEROGENERATORE ATM 08	20123	D
REVISIONE		CODICE ELABORATO	
00		DW20123D-C11	
FOGLIO		SOSTITUISCE	SOSTITUITO DA
8/12			
REV.	DATA	MODIFICA	APPROVATO
01	15/03/2021	Emissione	Zingarelli Miglionico Pomponio
02			
03			
04			
05			

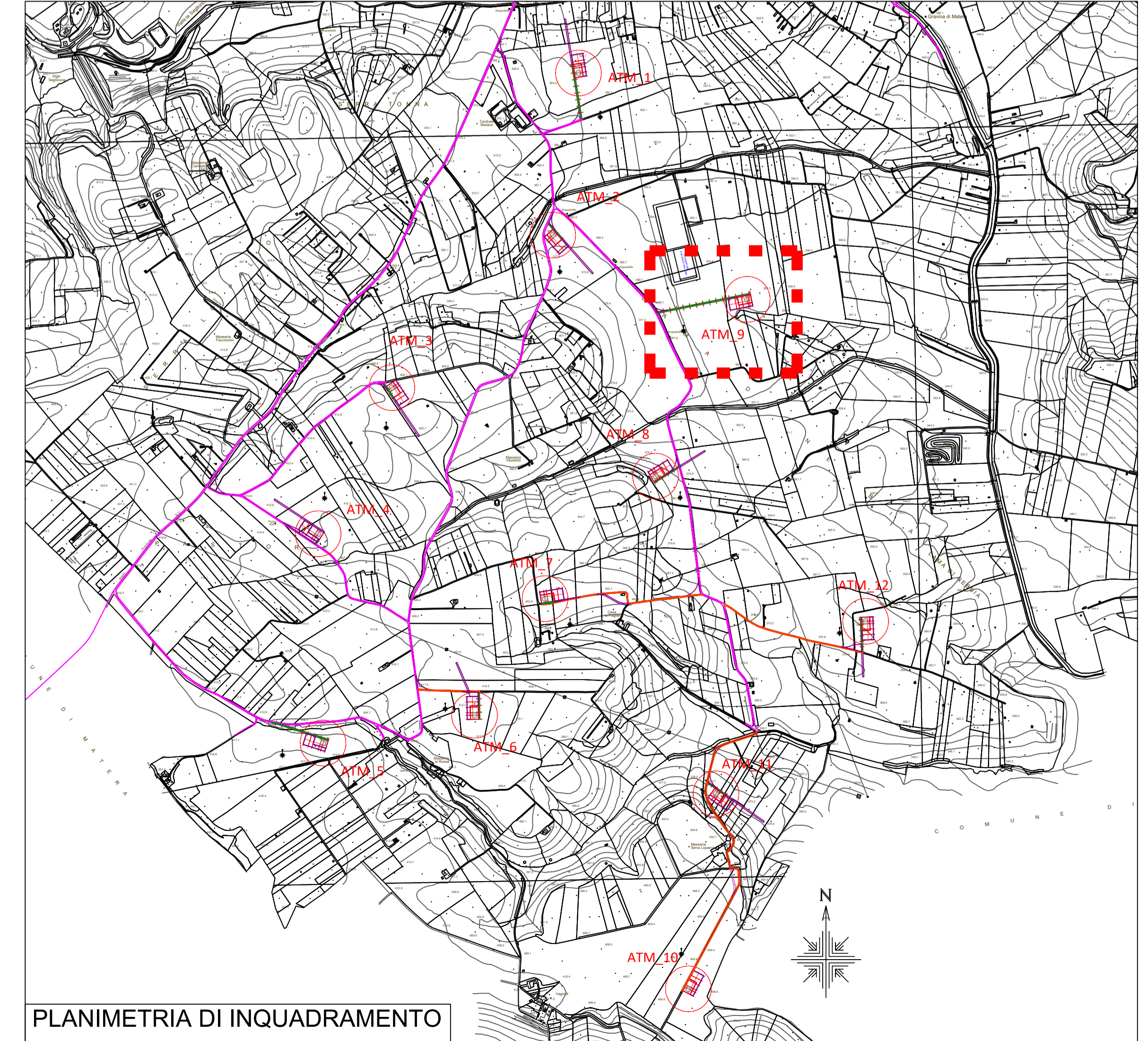
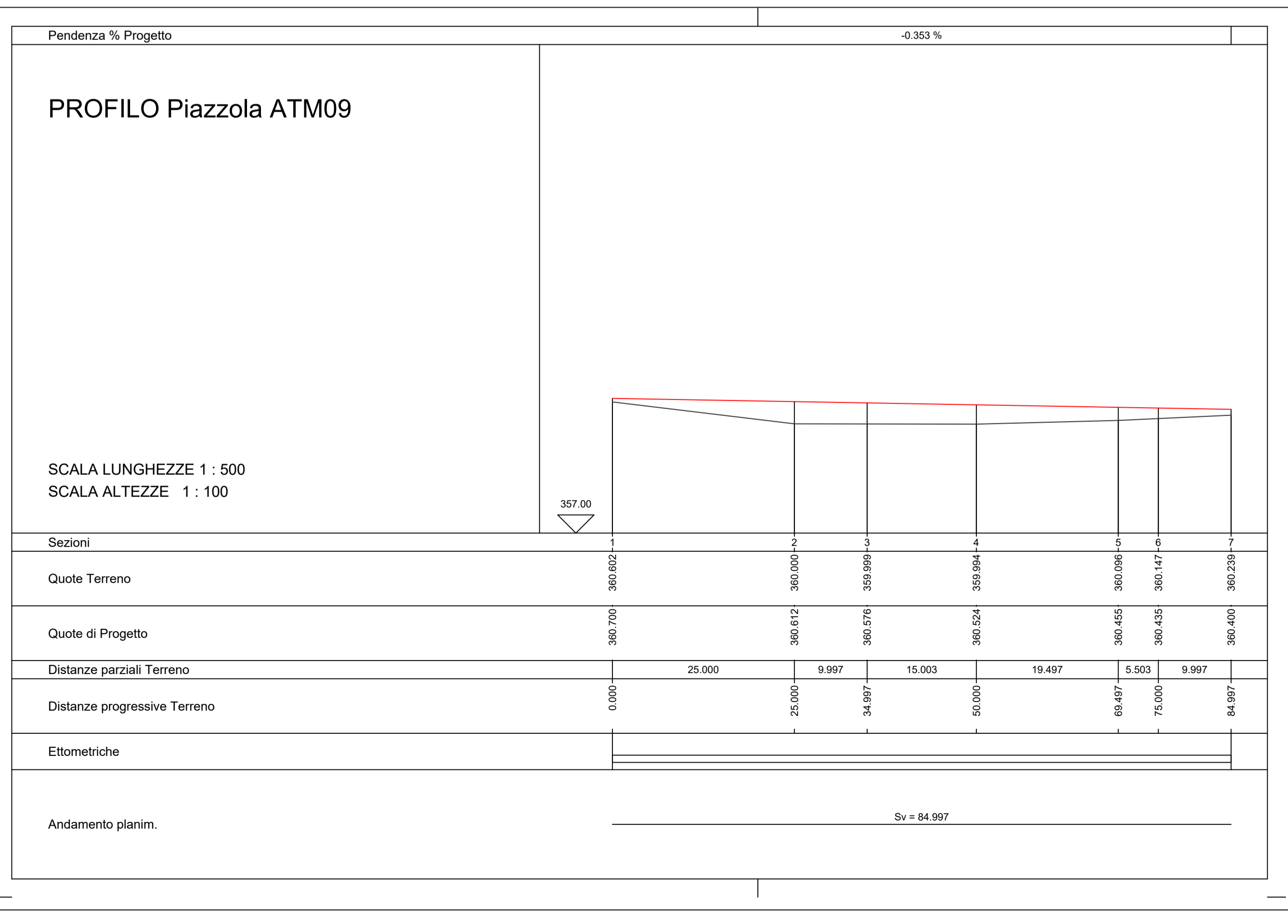
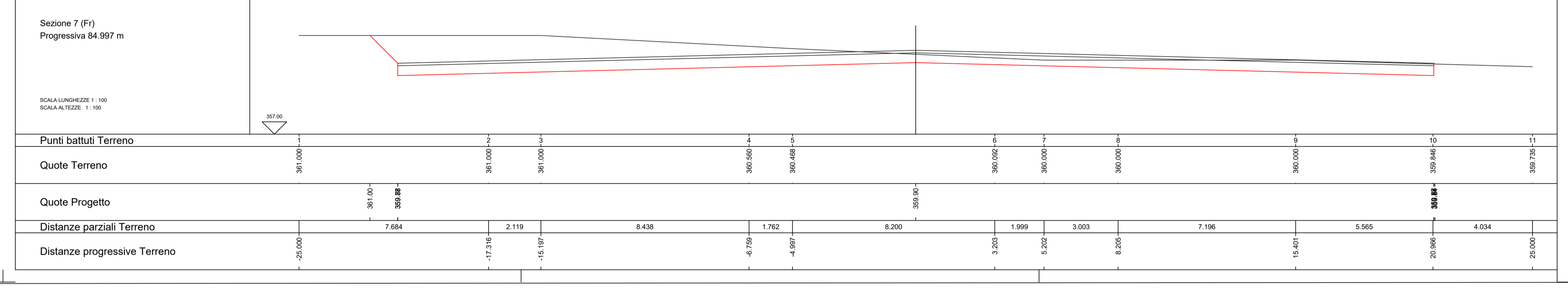
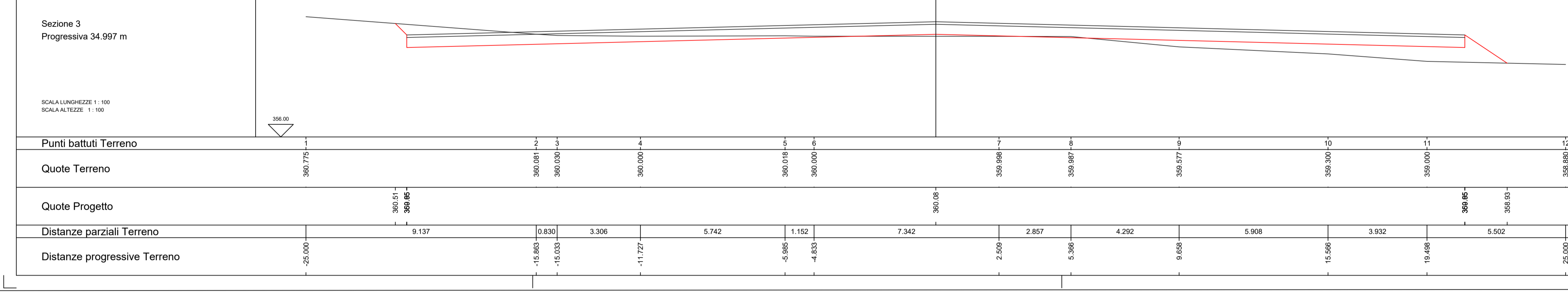
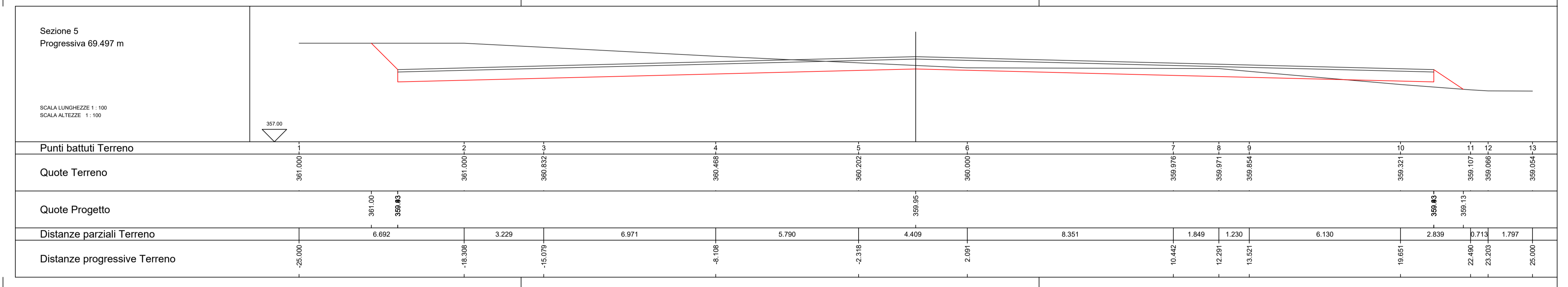
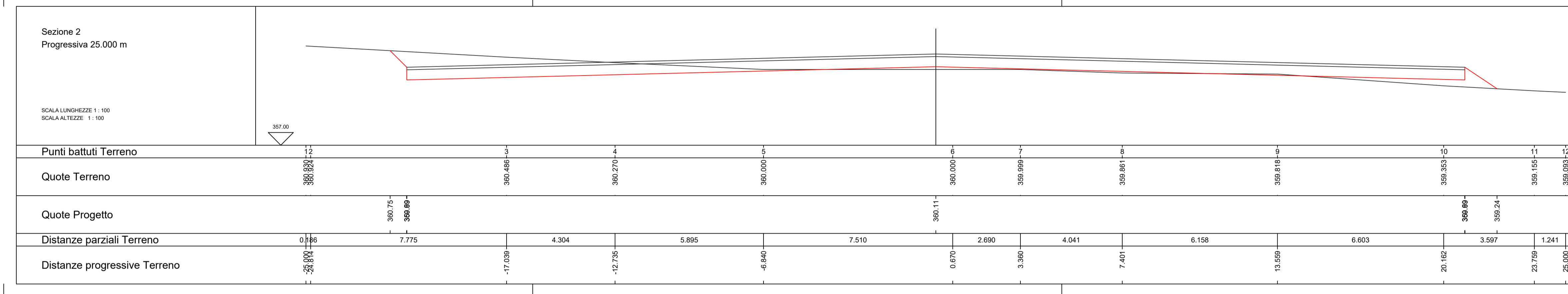
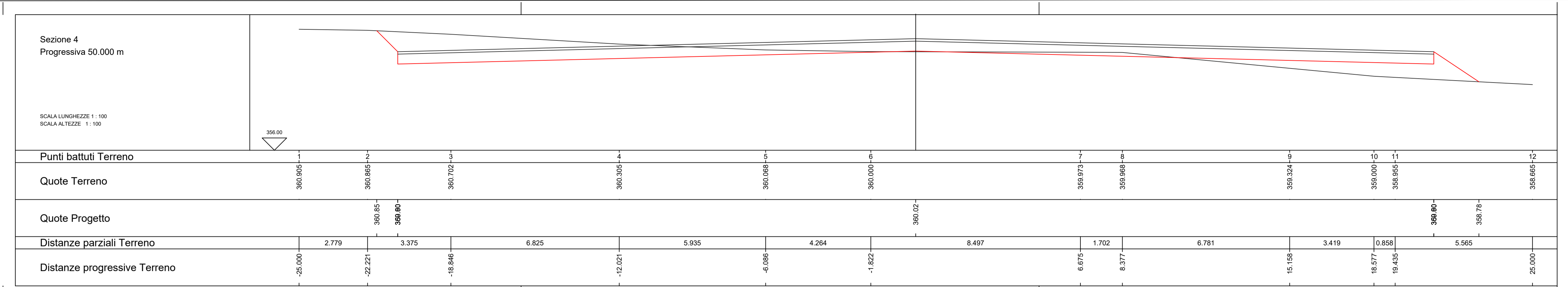
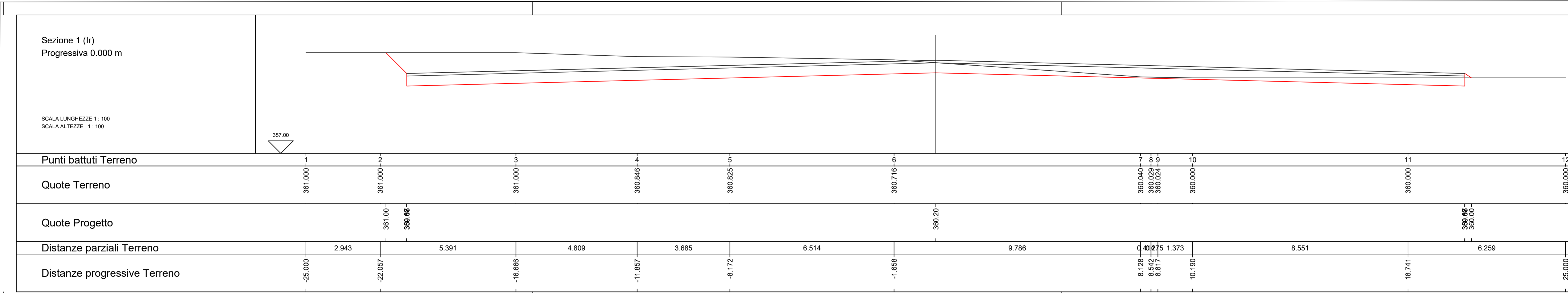

wpxd
wind energy

Wpd Altitia S.r.l.
Corso Italia n.83 - 00198 ROMA

**PROGETTO DEFINITIVO
PER LA REALIZZAZIONE DI UN PARCO EOLICO
CON POTENZA DI 72,00 MW RICADENTE
NEL TERRITORIO COMUNE DI ALTAMURA (BA)
IN LOCALITA' "LAMA DI NEBBIA"**

BFP
Ing. Danilo Pomponio

Tecnico
ing. Danilo Pomponio

Collaborazioni
ing. Milena Miglionico
ing. Antonio Crisafulli
ing. Tommaso Mancini
ing. Giovanna Scuderi
ing. Dionisio Staffieri
ing. Giuseppe Federico Zingarelli

Responsabile commessa
ing. Danilo Pomponio

TAVOLA	TITOLO	COMMESSA	TIPOLOGIA
C11	PROFILI LONGITUDINALI E SEZIONI DELLA PIAZZOLA PER L'INSTALLAZIONE DELL'AEROGENERATORE ATM 09	20123	D
REVISIONE		CODICE ELABORATO	
00		DW20123D-C11	
FOGLIO		SOSTITUISCE	SOSTITUITO DA
9/12			
REV	DATA	MODIFICAZIONE	APPROVATO
01	15/03/2021	Emisione	Zingarelli Miglionico Pomponio
02			
03			
04			
05			

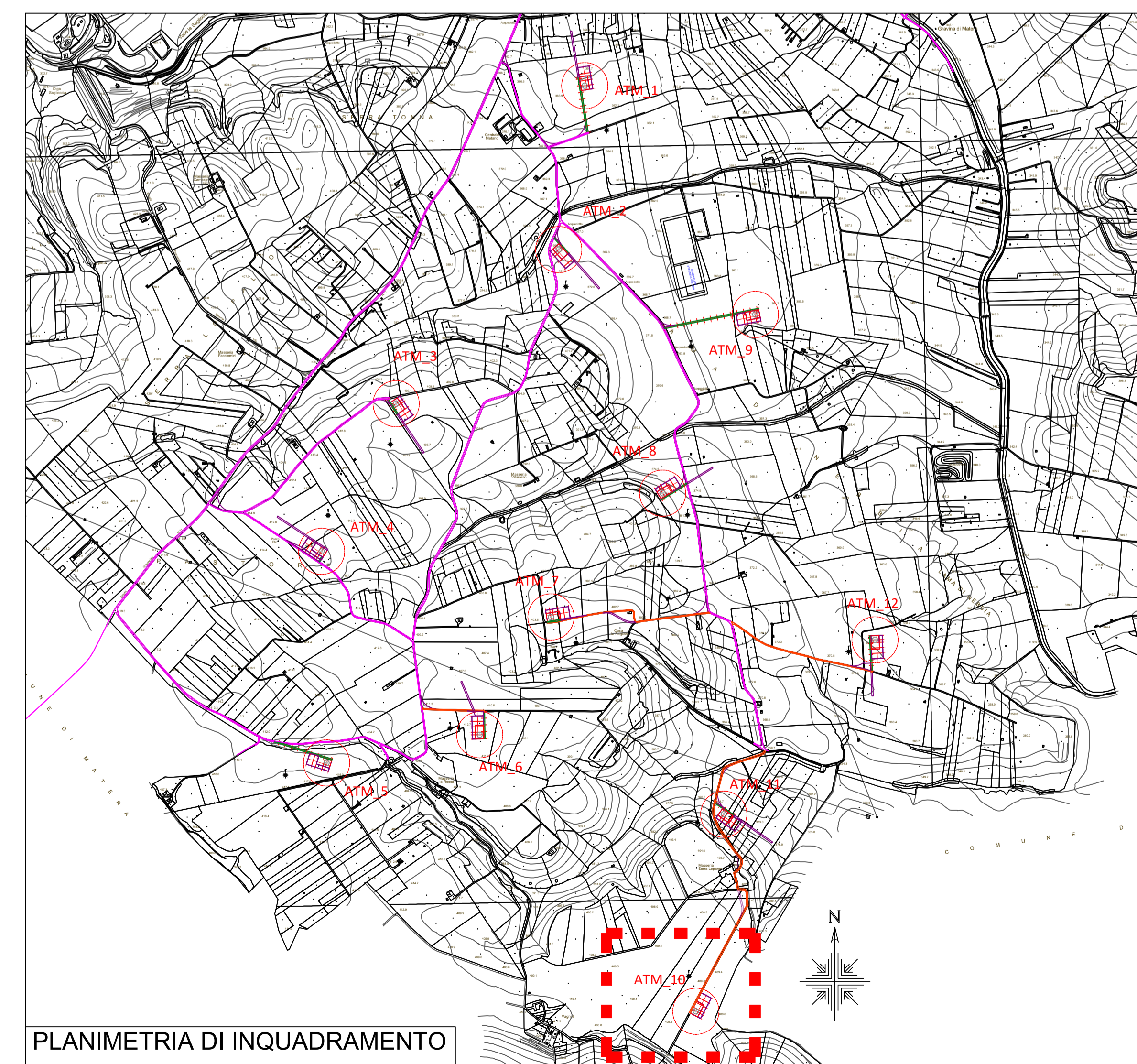
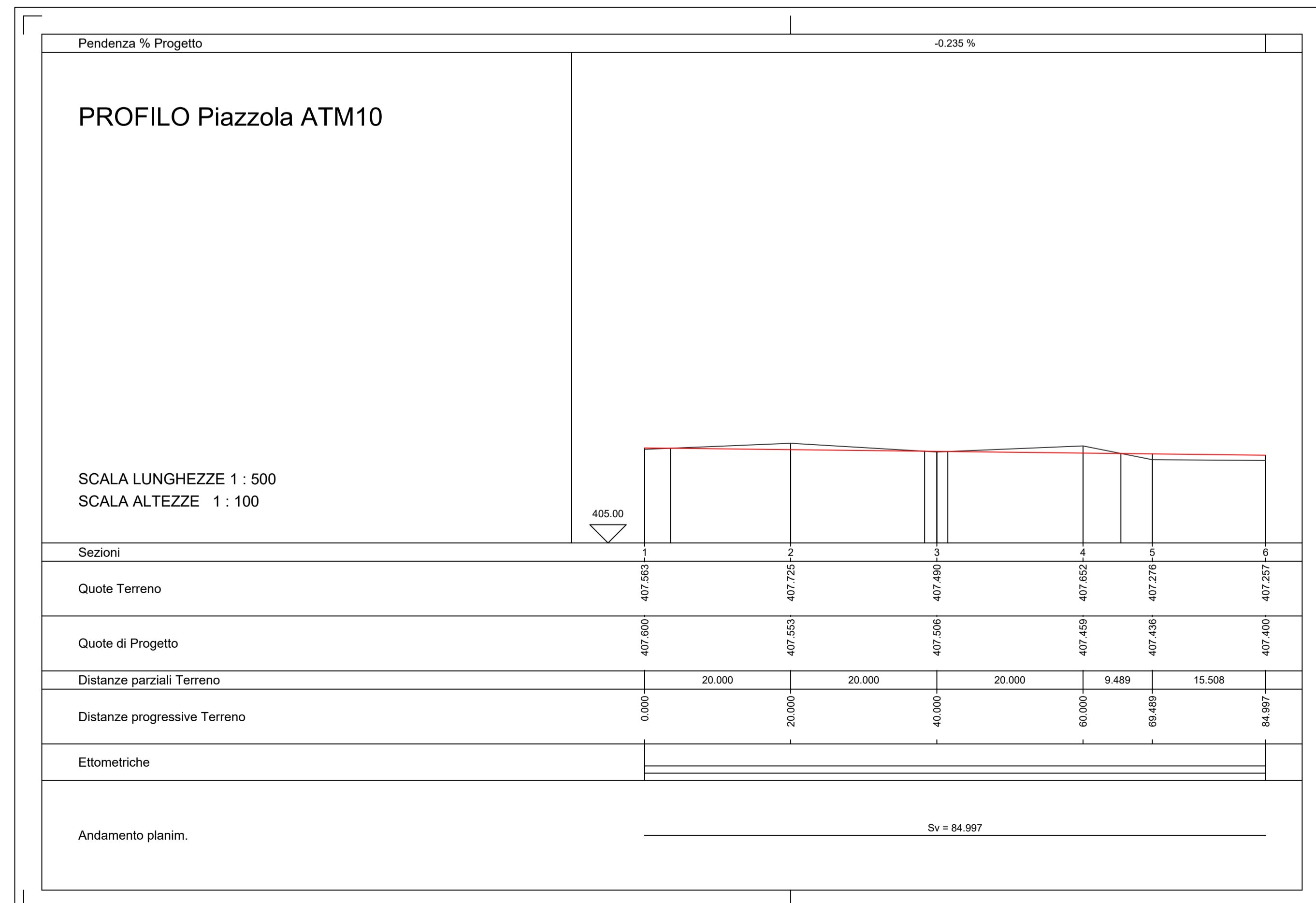
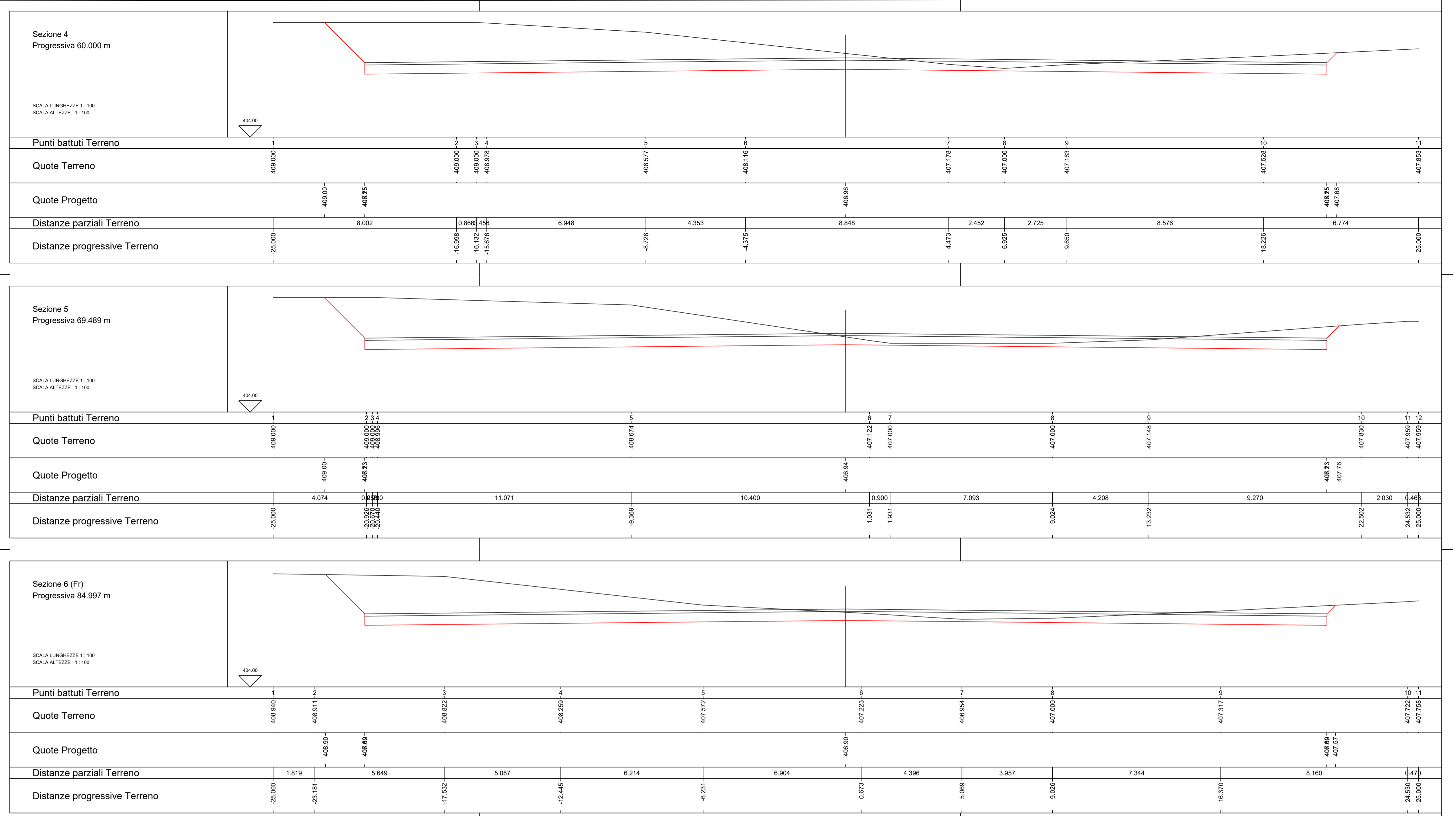
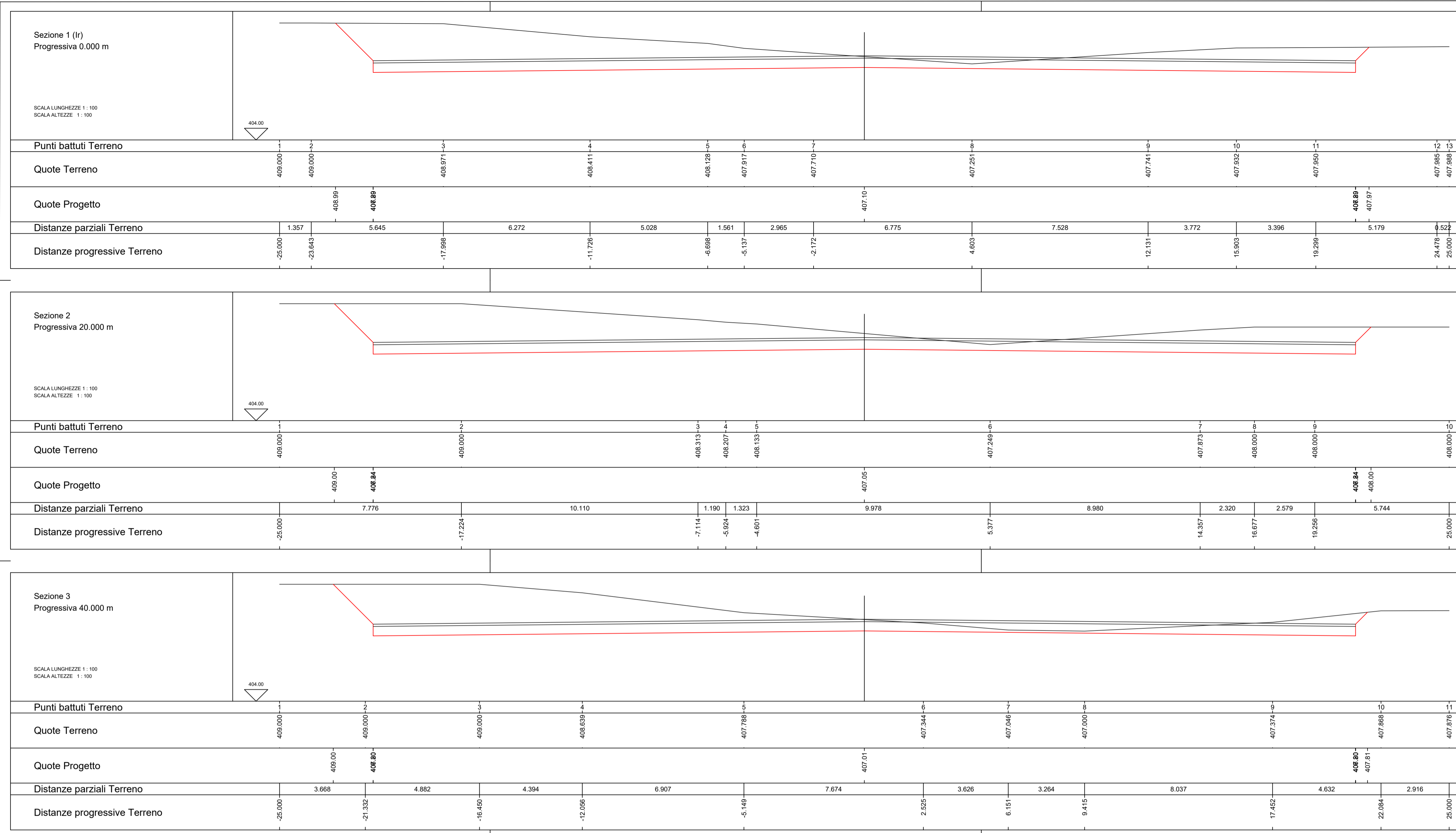



Wpd Altia S.r.l.
Corso Italia n.83 - 00198 ROMA

**PROGETTO DEFINITIVO
PER LA REALIZZAZIONE DI UN PARCO EOLICO
CON POTENZA DI 72,00 MW RICADENTE
NEL TERRITORIO COMUNE DI ALTAMURA (BA)
IN LOCALITA' "LAMA DI NEBBIA"**



Tecnico
ing. Danilo Pomponio

Collaborazioni
ing. Milena Miglionico
ing. Antonio Crisafulli
ing. Tommaso Mancini
ing. Giovanna Scuderi
ing. Dionisio Stafferi
ing. Giuseppe Federico Zingarelli

Responsabile commessa
ing. Danilo Pomponio

TAVOLA	TITOLO	COMMESSA	TIPOLOGIA
C11	PROFILI LONGITUDINALI E SEZIONI DELLA PIAZZOLA PER L'INSTALLAZIONE DELL'AEROGENERATORE ATM 10	20123	D
REVISIONE		CODICE ELABORATO	
00		DW201230-C11	
FOGLIO		SOSTITUISCE	SOSTITUITO DA
10/12			
REV.	DATA	MODIFICATA	APPROVATO
00	15/03/2021	Emissione	Zingarelli Miglionico Pomponio
01			
02			
03			
04			
05			

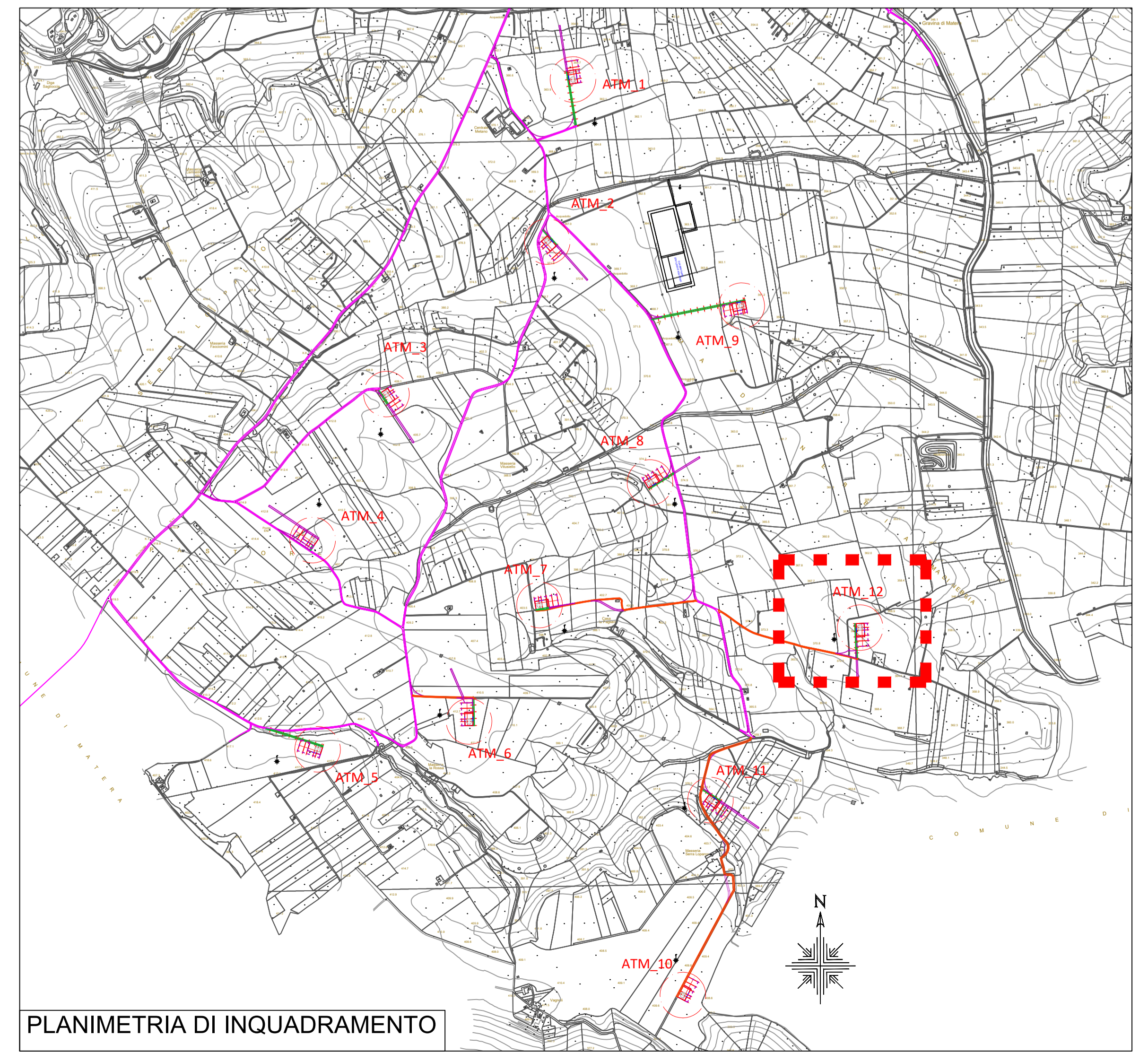
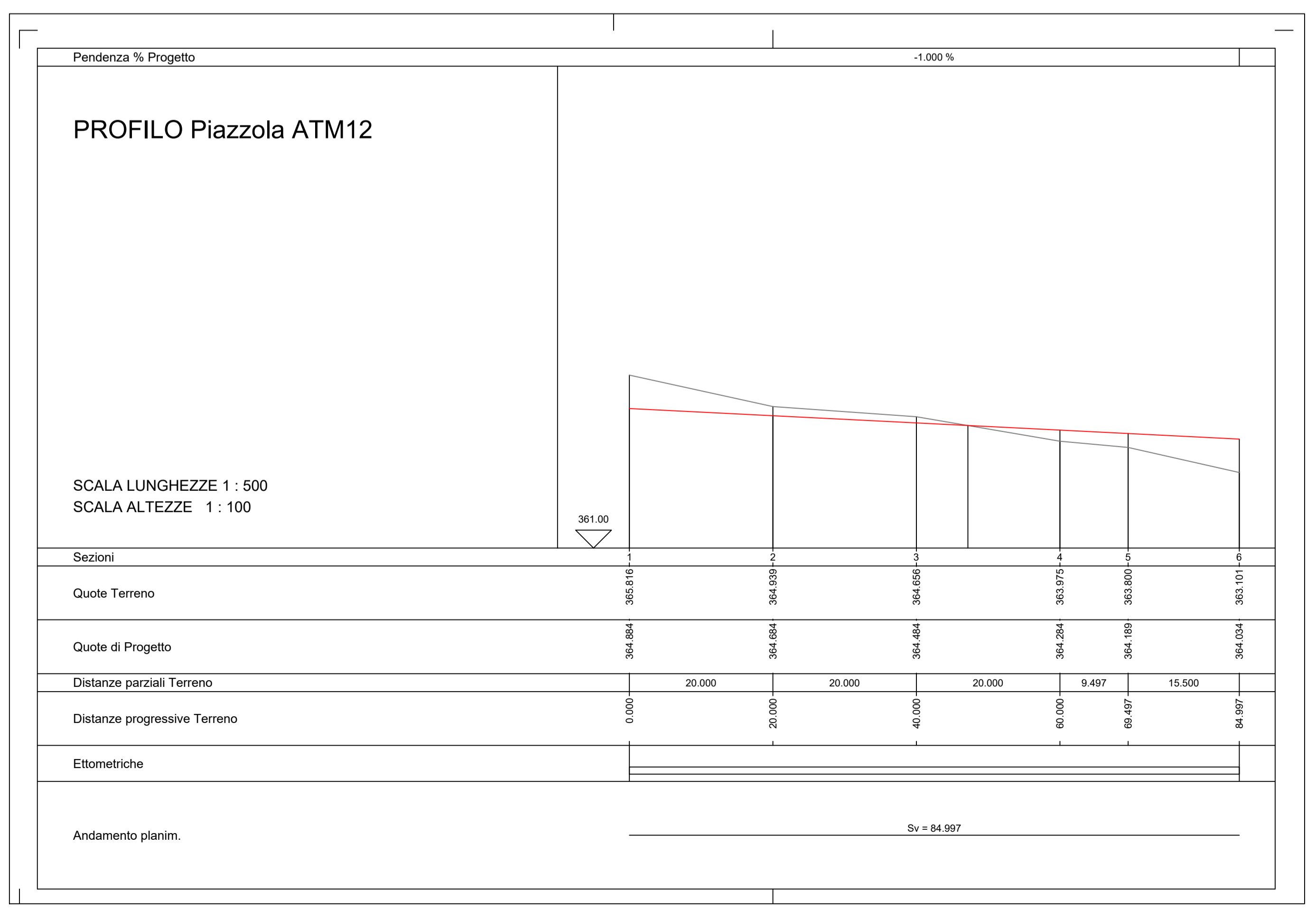
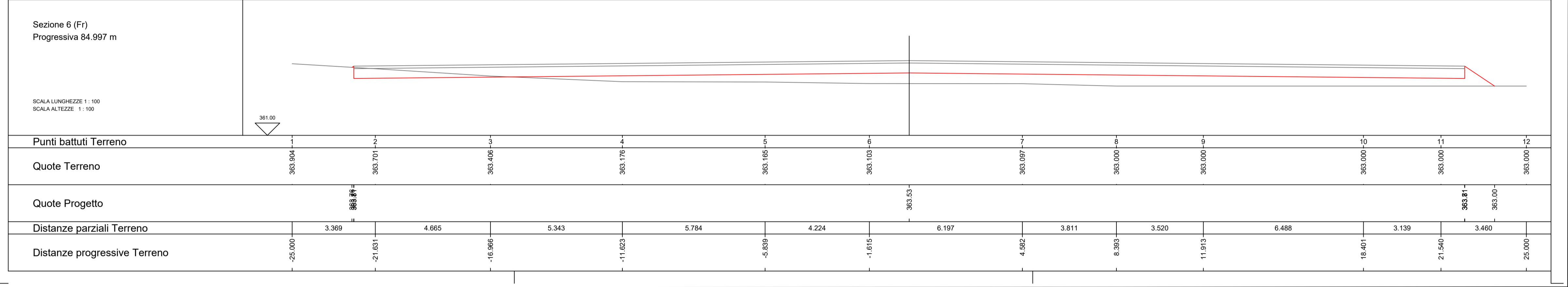
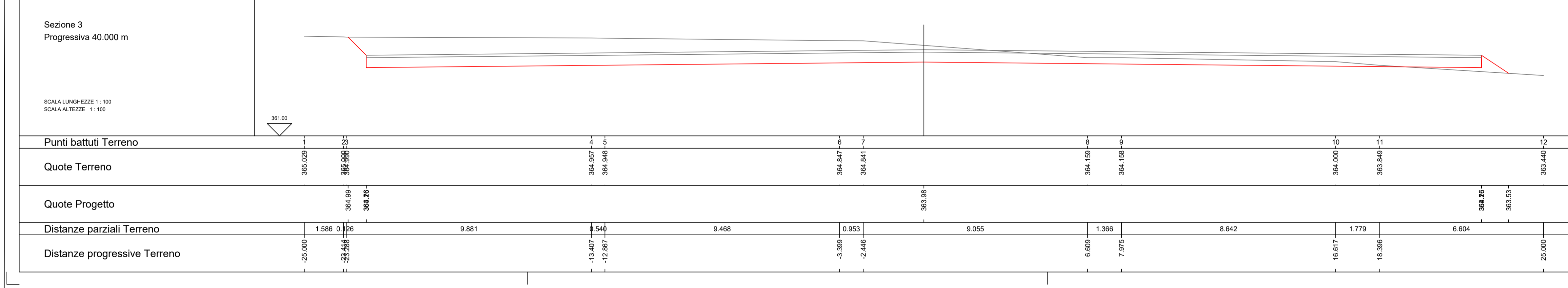
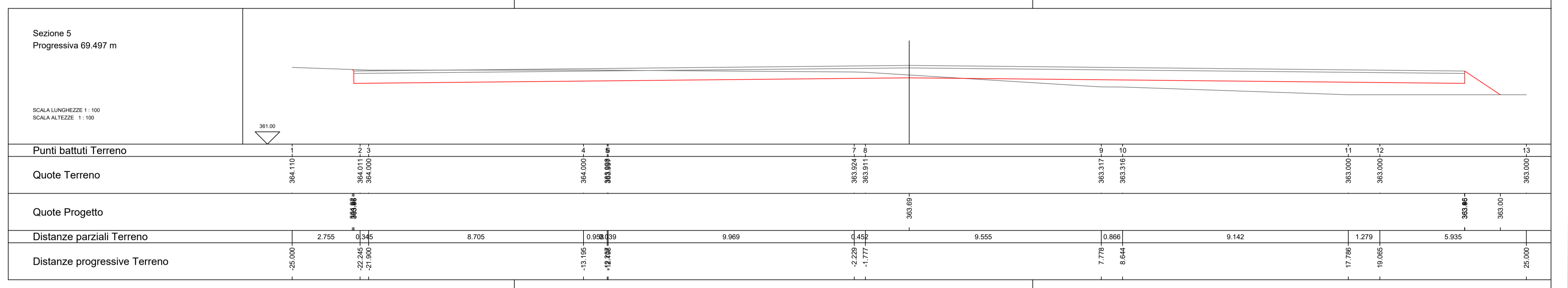
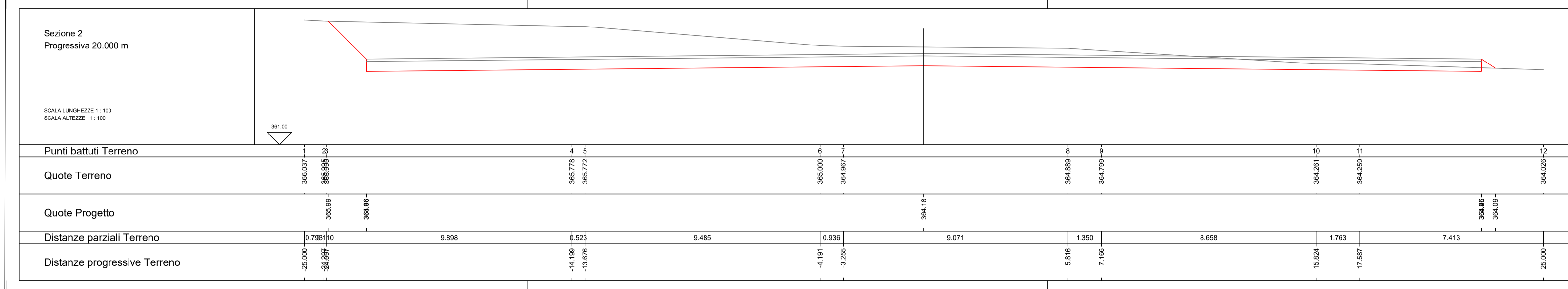
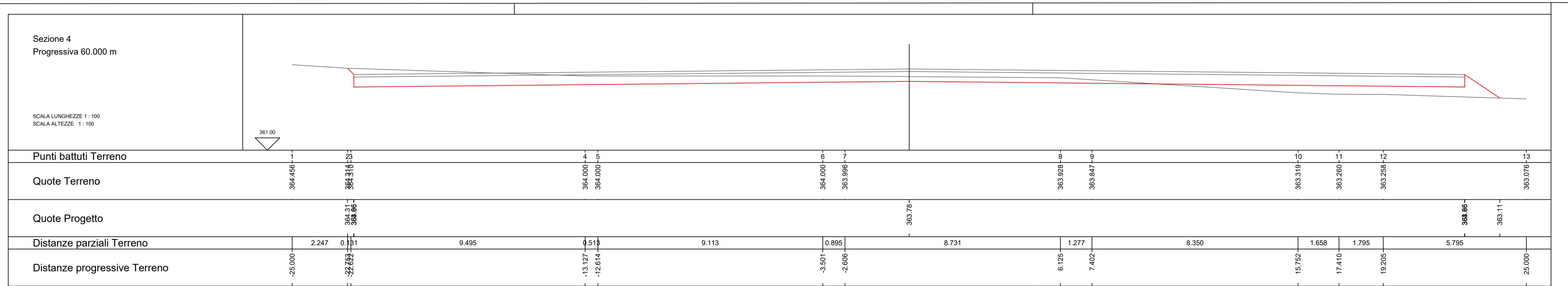
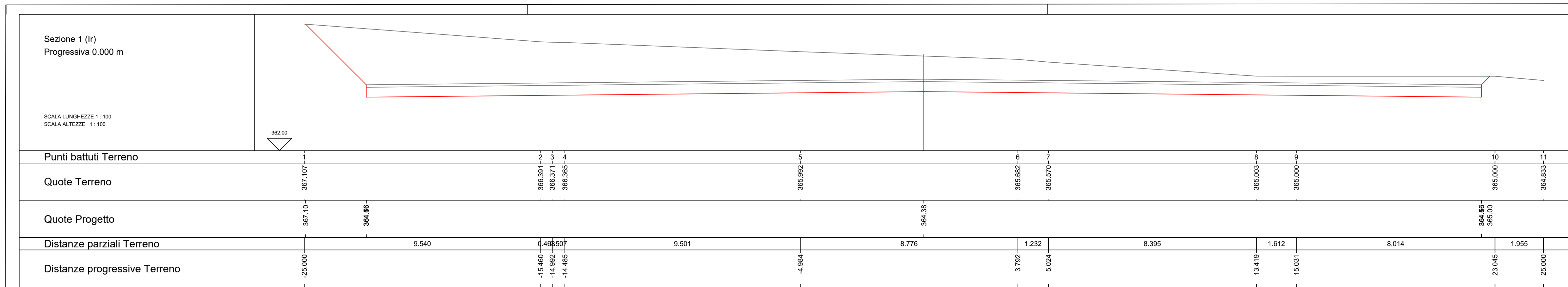



Wpd Altia S.r.l.
Corso Italia n.53 - 00198 ROMA

**PROGETTO DEFINITIVO
PER LA REALIZZAZIONE DI UN PARCO EOLICO
CON POTENZA DI 72,00 MW RICADENTE
NEL TERRITORIO COMUNE DI ALTAMURA (BA)
IN LOCALITA' "LAMA DI NEBBIA"**



Tecnico
Ing. Danilo Pomponio

Collaborazioni
Ing. Milena Miglionico
Ing. Antonio Crisafulli
Ing. Tommaso Mancini
Ing. Giovanna Scuderi
Ing. Dionisio Stafferi
Ing. Giuseppe Federico Zingarelli

Responsabile commessa
Ing. Danilo Pomponio

TAVOLA	TITOLO	COMMESSA	TIPOLOGIA
C11	PROFILI LONGITUDINALI E SEZIONI DELLA PIAZZOLA PER L'INSTALLAZIONE DELL'AEROGENERATORE ATM12	20123	D
		CODICE ELABORATO	
REVISIONE		DW20123D-C11	
00		SOSTITUISCE	SOSTITUITO DA
FOGLIO		NOME FILE	SCALA
12/12		DW20123D-C11.dwg	1:500/100
REV	DATA	MODIFICA	DESSIGNATO
00	15/03/2021	Emissione	Zingarelli
01			Miglionico
02			Pomponio
03			
04			
05			