

COROGRAFIA Scala 1:250.000



1	16/07/2021	AGGIORNAMENTO - EMISSIONE PER PERMESSI	V.PELLICCIA	F.VITALI	G. CICCARELLI						
0	03/06/2021	EMISSIONE PER PERMESSI	V.PELLICCIA	F.VITALI	G. CICCARELLI						
INDICE	DATA	REVISIONI	ELABORATO	VERIFICATO	APPROVATO						
  Rif. TFM:011-PJM-014-10-DT-D-5007			Dis. PG-TP-001								
			Fg. 1 di 5								
RIFACIMENTO RETE DI SAN SALVO E OPERE CONNESSE Nuova Der. per Vasto San Salvo DN 200/150 (8/6"), DP 75 bar			Comm. NR/20401								
			INDICE <table border="1" style="display: inline-table; vertical-align: middle;"> <tr> <td>1</td> <td></td> <td></td> <td></td> <td></td> <td></td> </tr> </table>			1					
			1								
Scala 1:10000											
TRACCIATO DI PROGETTO CON USO DEL SUOLO			Sostituisce il .....								
			Sostituito dal .....								

RIFACIMENTO RETE DI SAN SALVO  
E OPERE CONNESSE  
Nuova Derivazione per Vasto San Salvo DN 200/150 (8/6"), DP 75 bar  
TRACCIATO DI PROGETTO CON USO DEL SUOLO

1	16/07/2021	AGGIORNAMENTO - EMISSIONE PER PERMESSI	V.PELLICCIA	F.VITALI	G.CICCARELLI
0	03/06/2021	EMISSIONE PER PERMESSI	V.PELLICCIA	F.VITALI	G.CICCARELLI
INDICE	DATA	REVISIONI	ELABORATO	VERIFICATO	APPROVATO
			Dis.	PG-US-001	
			Comm.	NR/20401	

Foglio  
**2**  
di 5  
Scala  
**1:10000**

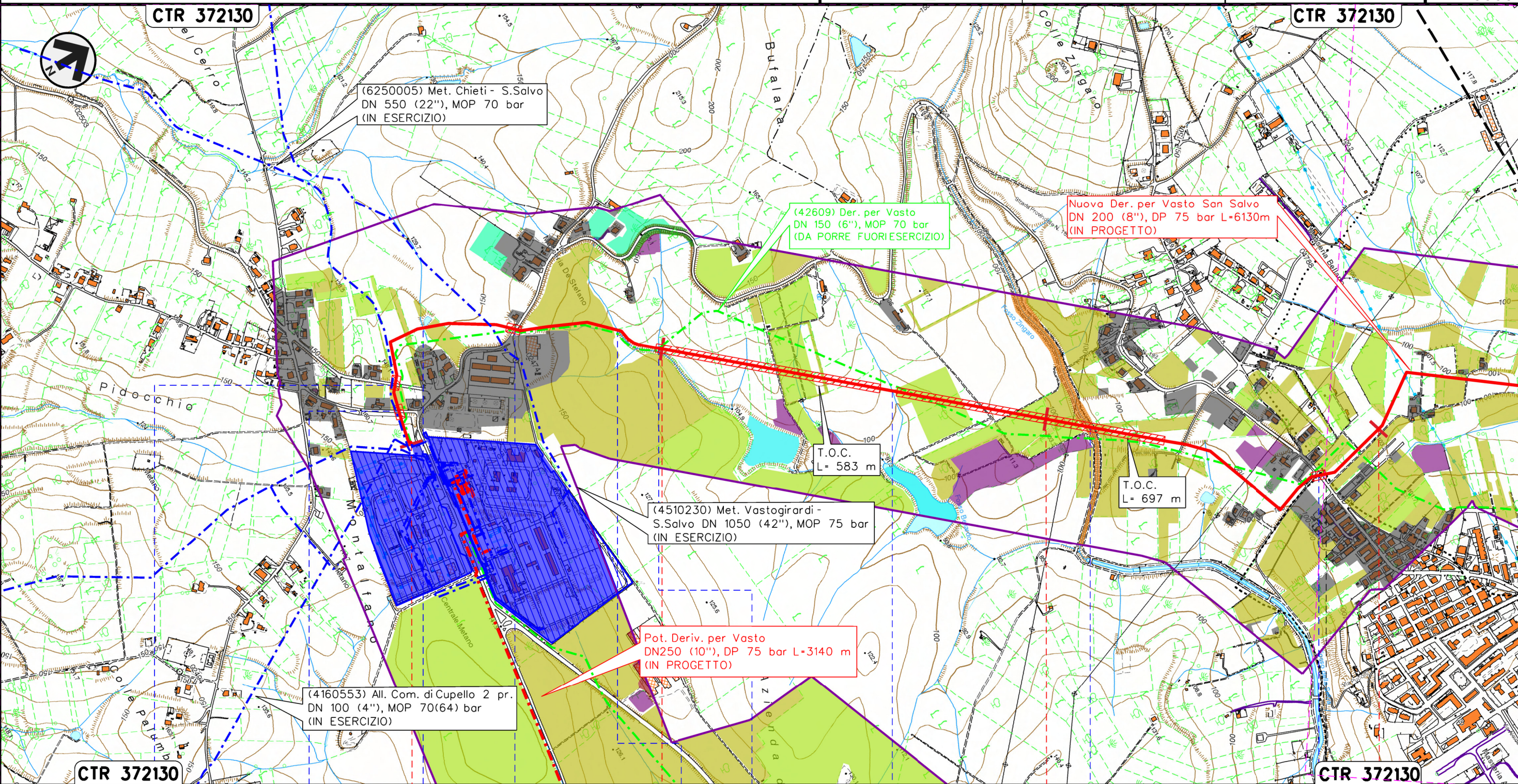

Il presente disegno e' di proprieta' aziendale - La Societa' tutelera' i propri diritti a termine di legge.

CTR 372130	0+000	1	2	3	CTR 372130					
		CUPELLO CHIETI		SAN SALVO	VASTO					
		S.P. n.187 (S.P. Trignina)	Via della Chiesa	Fosso	S.P. n.187 (S.P. di Montalfano)	Fosso	Fosso	Fosso	Fosso Zingaro	S.P. n.182 (Via dei Palmoli)

RIFACIMENTO RETE DI SAN SALVO  
E OPERE CONNESSE

Nuova Derivazione per Vasto San Salvo DN 200/150 (8/6"), DP 75 bar

TRACCIATO DI PROGETTO CON USO DEL SUOLO

1	16/07/2021	AGGIORNAMENTO - EMISSIONE PER PERMESSI	V.PELLICCIA	F.VITALI	G.CICCARELLI
0	03/06/2021	EMISSIONE PER PERMESSI	V.PELLICCIA	F.VITALI	G.CICCARELLI
INDICE	DATA	REVISIONI	ELABORATO	VERIFICATO	APPROVATO
			Dis.	PG-US-001	
			Comm.	NR/20401	

Foglio  
**3**  
di 5  
Scala  
**1:10000**

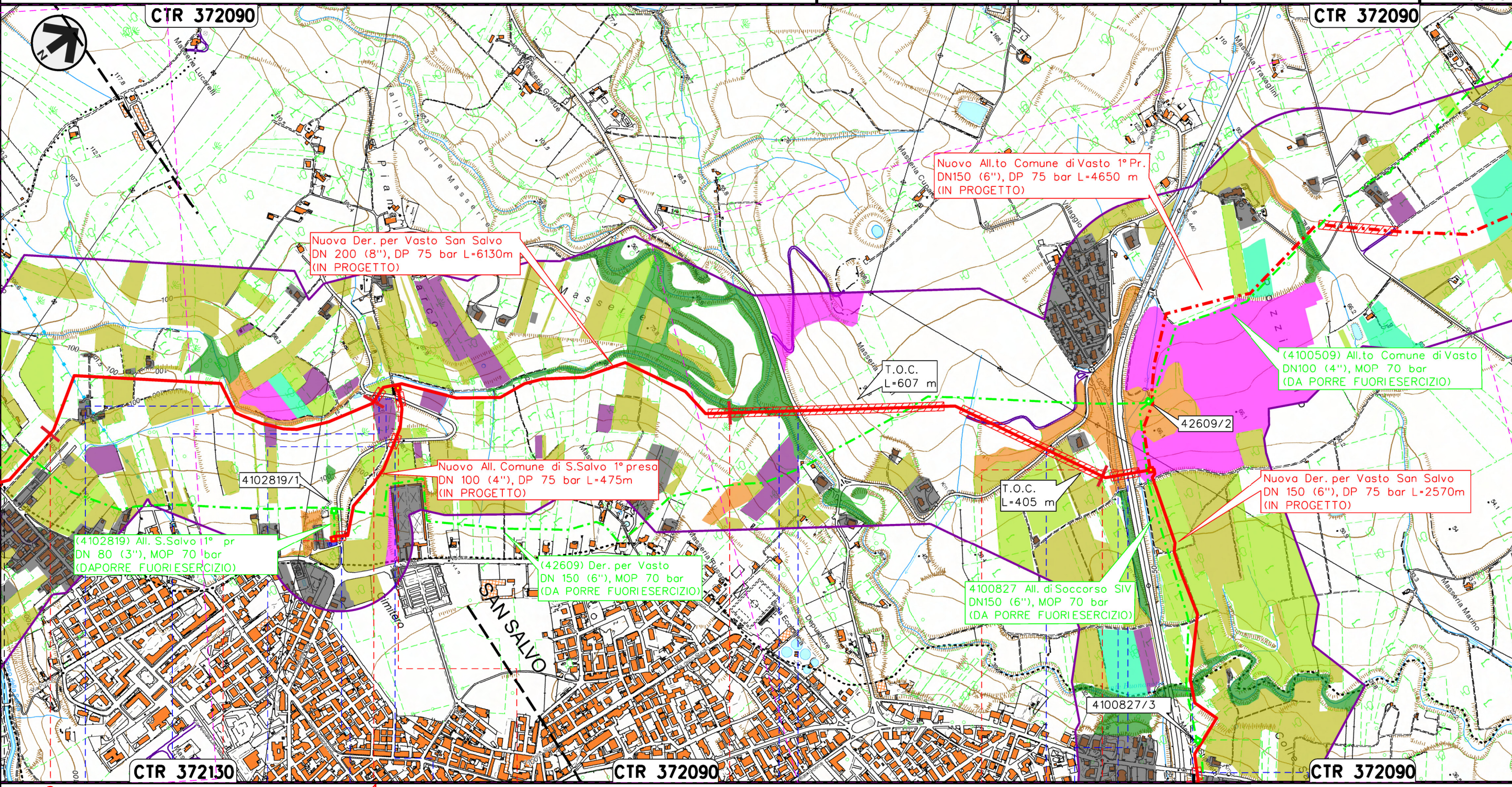

Il presente disegno e' di proprieta' aziendale - La Societa' tutelera' i propri diritti a termine di legge.

VASTO				CHIETI				SAN SALVO			
P.I.D.A./C. 4102819/1 km 0+082 Com. di VASTO (CH), Loc. Cimitero				P.I.D.S. n.1 km 0+005 Com. di VASTO (CH), Loc. Piana di Narco				P.I.L. 4100827/3 (n.2) km 0+890 Com. di SAN SALVO (CH), Loc. Masseria Stipaletti			
Fosso	S.P. n.182 (Via Maiella)	S.P. n.182 (Via Maiella)	S.P. n.182 (Via Maiella)	S.P. n.182 (Via Maiella)	Vallone delle Masserie	S.P. n.182 (Via Polercia)	S.P. n.181	A14	Canale in cls	Torrente Buonanotte	S.P. n.194 (Via Grasceta)

RIFACIMENTO RETE DI SAN SALVO  
E OPERE CONNESSE  
Nuova Derivazione per Vasto San Salvo DN 200/150 (8/6"), DP 75 bar  
TRACCIATO DI PROGETTO CON USO DEL SUOLO

1	16/07/2021	AGGIORNAMENTO - EMISSIONE PER PERMESSI	V.PELLICCIA	F.VITALI	G.CICCARELLI	Foglio <b>4</b> di 5 Scala <b>1:10000</b>
0	03/06/2021	EMISSIONE PER PERMESSI	V.PELLICCIA	F.VITALI	G.CICCARELLI	
INDICE	DATA	REVISIONI	ELABORATO	VERIFICATO	APPROVATO	
			Dis.		PG-US-001	
			Comm.		NR/20401	

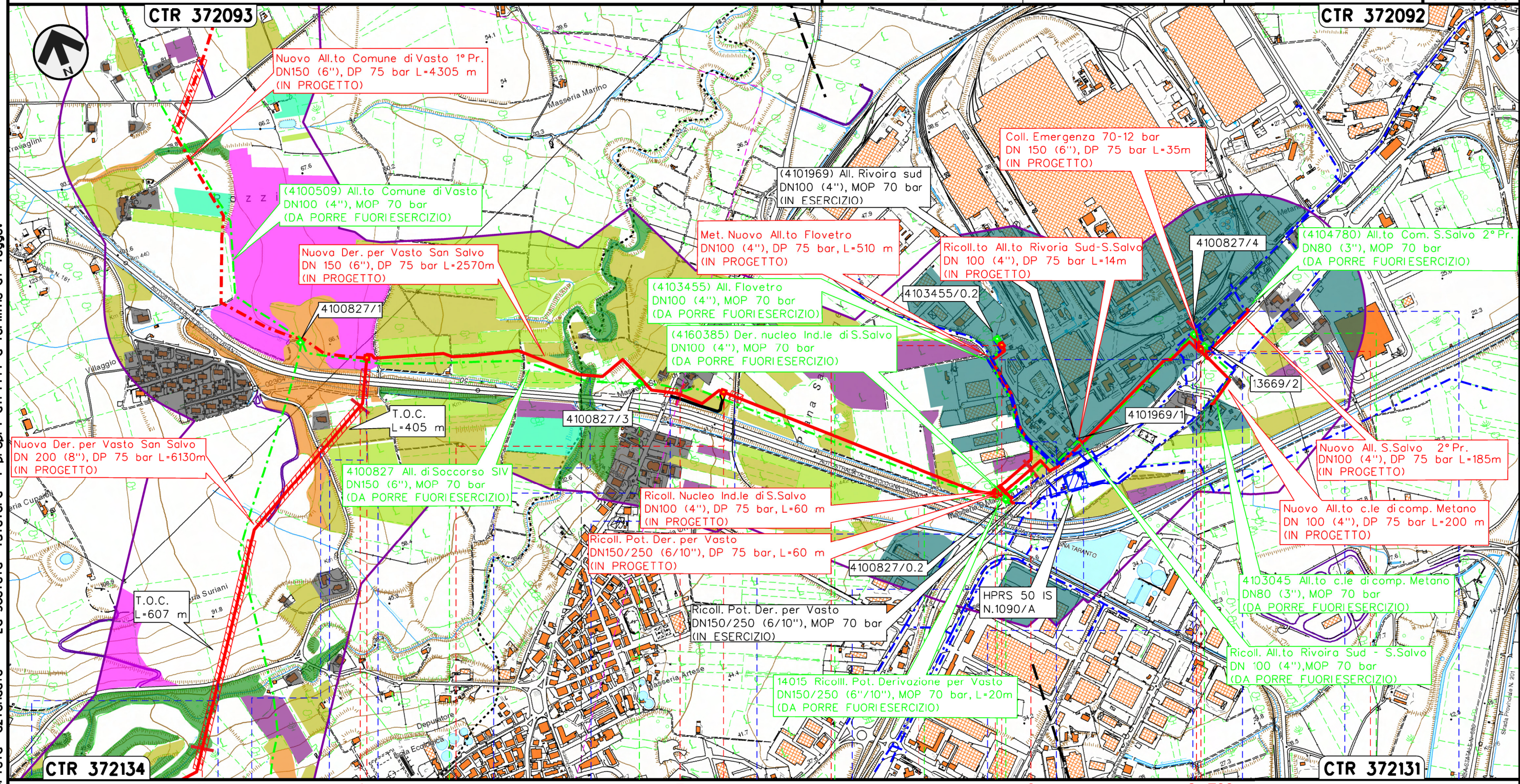

Il presente disegno e' di proprieta' aziendale - La Societa' tutelera' i propri diritti a termine di legge.

VASTO		CHIETI		SAN SALVO	
P.I.D.I. n.1 km 6+106 Com. di VASTO (CH), Loc. Masseria Suriani		P.I.L. n.2 km 7+093 Com. di SAN SALVO (CH), Loc. Masseria Stipaletti		P.I.D.I. n.3 km 7+845 Com. di SAN SALVO (CH), Loc. Masseria De Nicolis	
P.I.L. 4100827/3 (n.2) km 0+890 Com. di SAN SALVO (CH), Loc. Masseria Stipaletti		P.I.D.A./C. 4103455/0.2 km 0+510 Com. di S.Salvo (CH), Loc. Zona industriale S.Salvo		P.I.D.I. n.3 km 1+911 Com. di SAN SALVO (CH)	
S.P. n.182 (Via Polercia)		S.P. n.194 (Via Grasceta)		S.P. n.200 (C.Piane S.Angelo)	
S.P. n.181		Raccordo ferroviario Piana S.Angelo-Vasto-San Salvo		Attraversamento e Percorrenza S.P. n. 200	
A14		Torrente Buonanotte		S.P. n.197 Via Trignina	
Percorrenza S.P. 197					

RIFACIMENTO GASDOTTI RETE DI SAN SALVO  
E OPERE CONNESSE

Nuova Der. per Vasto San Salvo DN 200/150 (8/6"), DP 75 bar

TRACCIATO DI PROGETTO CON USO DEL SUOLO

1	16/07/2021	AGGIORNAMENTO - EMISSIONE PER PERMESSI	V.PELLICCIA	F.VITALI	G.CICCARELLI
0	03/06/2021	EMISSIONE PER PERMESSI	V.PELLICCIA	F.VITALI	G.CICCARELLI
INDICE	DATA	R E V I S I O N I			
		ELABORATO		VERIFICATO	APPROVATO
		Dis.		PG-US-001	
		Comm.		NR/20401	

Foglio  
**5**  
di 5  
Scala  
**1:10000**



Dis. PG-US-001  
Comm. NR/20401

LEGENDA

SIMBOLOGIA CARTOGRAFICA

- |  |   |  |   |
|--|---|--|---|
|  | Metanodotto in progetto   |  | Altri metanodotti in progetto                             |
|  | Metanodotti in esercizio  |  | Gallerie, Tunnel, Mini-Microtunnel, Raise Boring e T.O.C. |
|  | Metanodotti da porre fuori esercizio e recuperare                   |  | Impianti di linea in progetto                             |
|  | Aree impianti stacco-terminale in progetto                          |  | Impianti di linea su rete in esercizio                    |
|  | Aree impianti stacco-terminale esistenti                            |  | Impianti di linea da porre fuori esercizio e recuperare   |
|  | Limite sovrapposizione fogli  |  | Varianti di tracciato                                     |
|  | Altre condotte di terzi   |  | Altre varianti in progetto                                |
|  | Area di studio (buffer di 300 m per lato, dall'asse della condotta) |  |   |

SIMBOLOGIA MECCANICA

- Punto di intercettazione di linea (P.I.L.)
- Punto di intercettazione di derivazione importante (P.I.D.I.)
- Punto di intercettazione di derivazione semplice con stacco da P.I.L. (P.I.D.S.)
- Punto di intercettazione e derivazione semplice con stacco da Linea (P.I.D.S.)
- Punto di intercettazione con discaggio di allacciamento (P.I.D.A.)
- Punto predisposto per il discaggio di allacciamento (P.P.D.A.)
- Punto di sezionamento elettrico terminale (P.S.E.T.)
- Stazione predisposta per lancio e ricevimento PIG
- Impianto di riduzione/regolazione della pressione

SIMBOLOGIA TEMATICA

- Arbusteti e canneti
- Aree boscate e filari arborei
- Aree urbane
- Bacini idrici, fiumi e canali
- Complessi industriali e commerciali
- Frutteti
- Impianti energetici
- Incolti
- Insediamenti zootecnici e complessi agroindustriali
- Seminativi
- Uliveti
- Vigneti e colture associate
- Vivai e orticole

Progressiva chilometrica	N.	
Comuni		
Province		
Impianti	Tipo - N. - Prog. - IN PROGETTO	Tipo - N. - Prog. - ESISTENTE
		Tipo - N. - Prog. - DA SMANTEL.
Attraversamenti	TIPOLOGIA ATTRAVERSATA (SS n. **, corso d'acqua, ferrovia, ecc.)	