

COROGRAFIA Scala 1:250.000



2	16/07/2021	REV. A SEGUITO AGGIORNAMENTO - EMISSIONE PER PERMESSI	N.R.CANTIELLO	M. MEDAGLIA	G. CICCARELLI						
1	10/06/2021	EMISSIONE PER PERMESSI	N.R.CANTIELLO	M. MEDAGLIA	G. CICCARELLI						
0	22/03/2021	EMISSIONE PER VERIFICA DI FATTIBILITA'	N.R.CANTIELLO	M. MEDAGLIA	G. CICCARELLI						
INDICE	DATA	REVISIONI	ELABORATO	VERIFICATO	APPROVATO						
  RIF. TFM:011-PJM4-014-10-DT-D-5201			Dis. PG-AF-001								
			Fg. 1 di 5								
RIFACIMENTO RETE DI SAN SALVO E OPERE CONNESSE Nuova Derivazione per Vasto San Salvo DN 200/150 (8/6"), DP 75 bar			Comm. NR/20401								
			INDICE <table border="1" style="display: inline-table; vertical-align: middle;"> <tr> <td style="width: 20px; height: 20px; text-align: center;">0</td> <td style="width: 20px; height: 20px; text-align: center;">1</td> <td style="width: 20px; height: 20px; text-align: center;">2</td> <td style="width: 20px; height: 20px;"></td> <td style="width: 20px; height: 20px;"></td> <td style="width: 20px; height: 20px;"></td> </tr> </table>			0	1	2			
			0	1	2						
Scala 1:10000											
TRACCIATO DI PROGETTO SU FOTO AEREA			Sostituisce il								
			Sostituito dal								

RIFACIMENTO RETE DI SAN SALVO E OPERE CONNESSE
 Nuova Derivazione per Vasto San Salvo DN 200/150 (8/6"), DP 75 bar
 TRACCIATO DI PROGETTO SU FOTO AEREA

2	16/07/2021	REV. A SEGUITO AGG. - EMISSIONE PER PERMESSI	N.R.CANTIELLO	M.MEDAGLIA	G.CICCARELLI
1	10/06/2021	EMISSIONE PER PERMESSI	N.R.CANTIELLO	M.MEDAGLIA	G.CICCARELLI
INDICE	DATA	R E V I S I O N I			
		ELABORATO	VERIFICATO	APPROVATO	
		Dis.	PG-AF-001		
		Comm.	NR/20401		

Foglio
2
 di 5
 Scala
1:10000

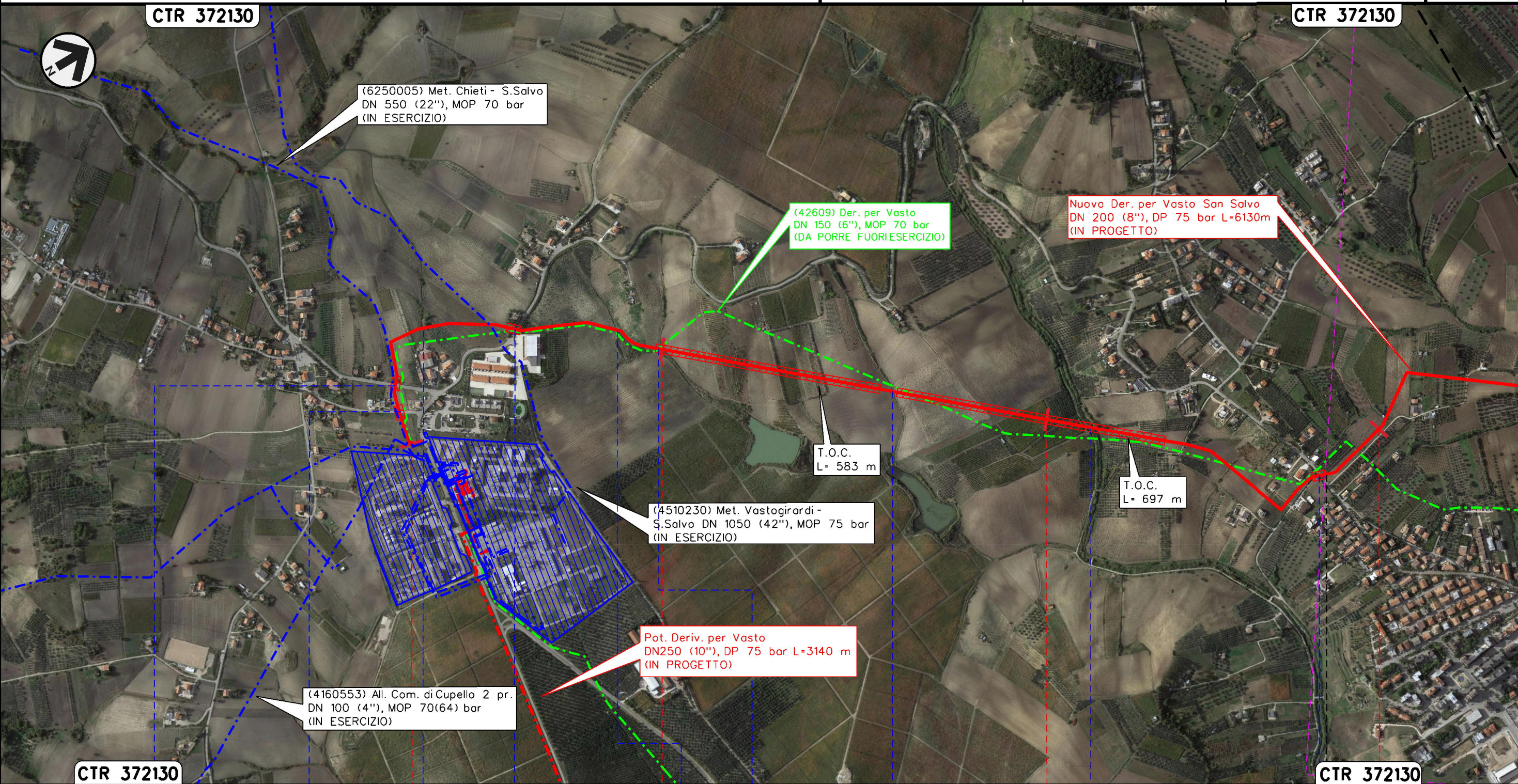

Il presente disegno e' di proprieta' aziendale - La Societa' tutelera' i propri diritti a termine di legge.

0+000	1	2	3
	CUPELLO CHIETI	SAN SALVO	VASTO
● S.P. n.187 (S.P. Trignina)	● Via della Chiesa	● Fosso	● S.P. n.187 (S.P. di Montalfano)
	● Fosso	● Fosso	● Fosso
		● Fosso Zingaro	● S.P. n.182 (Via dei Palmoli)



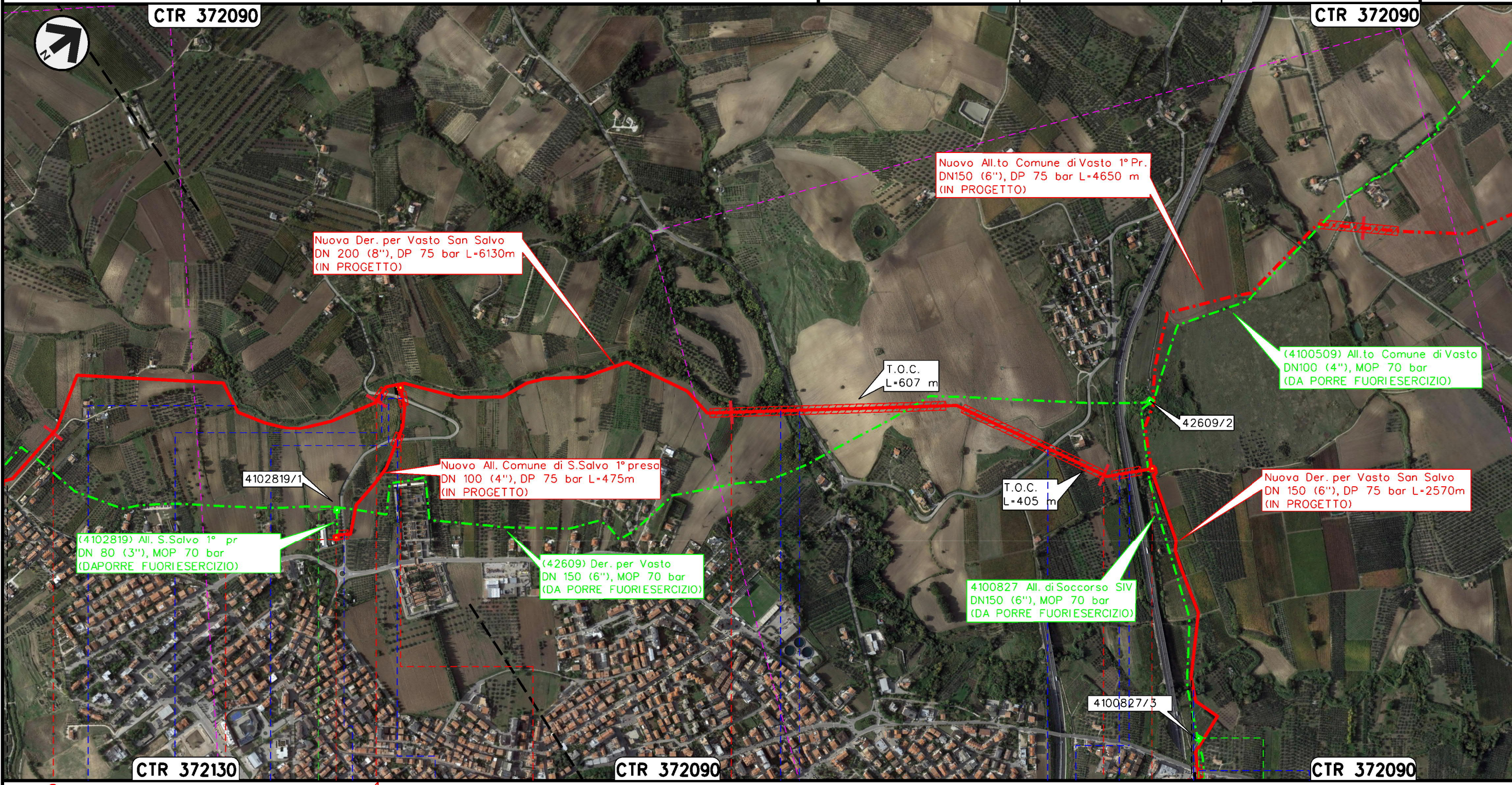

RIFACIMENTO RETE DI SAN SALVO E OPERE CONNESSE
 Nuova Derivazione per Vasto San Salvo DN 200/150 (8/6"), DP 75 bar
 TRACCIATO DI PROGETTO SU FOTO AEREA

2	16/07/2021	REV. A SEGUITO AGG. - EMISSIONE PER PERMESSI	N.R.CANTIELLO	M.MEDAGLIA	G.CICCARELLI
1	10/06/2021	EMISSIONE PER PERMESSI	N.R.CANTIELLO	M.MEDAGLIA	G.CICCARELLI
INDICE	DATA	REVISIONI	ELABORATO	VERIFICATO	APPROVATO
			 Rif. TFM:011-PJM-014-10-DT-D-5201		
			Dis.	PG-AF-001	
			Comm.	NR/20401	

Foglio
3
 di 5
 Scala
1:10000



Il presente disegno e' di proprieta' aziendale - La Societa' tutelera' i propri diritti a termine di legge.

VASTO				CHIETI				SAN SALVO											
																			
Fosso	S.P. n.182 (Via Maiella)	S.P. n.182 (Via Maiella)	S.P. n.182 (Via Maiella)	S.P. n.182 (Via Maiella)	Vallone delle Masserie	S.P. n.182 (Via Polercia)	S.P. n.181	A14	Canale in cls	Torrente Buonanotte	S.P. n.194 (Via Grasceta)								

RIFACIMENTO RETE DI SAN SALVO E OPERE CONNESSE
 Nuova Derivazione per Vasto San Salvo DN 200/150 (8/6"), DP 75 bar
 TRACCIATO DI PROGETTO SU FOTO AEREA

2	16/07/2021	REV. A SEGUITO AGG. - EMISSIONE PER PERMESSI	N.R.CANTIELLO	M.MEDAGLIA	G.CICCARELLI	Foglio 4 di 5 Scala 1:10000
1	10/06/2021	EMISSIONE PER PERMESSI	N.R.CANTIELLO	M.MEDAGLIA	G.CICCARELLI	
INDICE	DATA	REVISIONI	ELABORATO	VERIFICATO	APPROVATO	
			Dis.		PG-AF-001	
			Comm.		NR/20401	

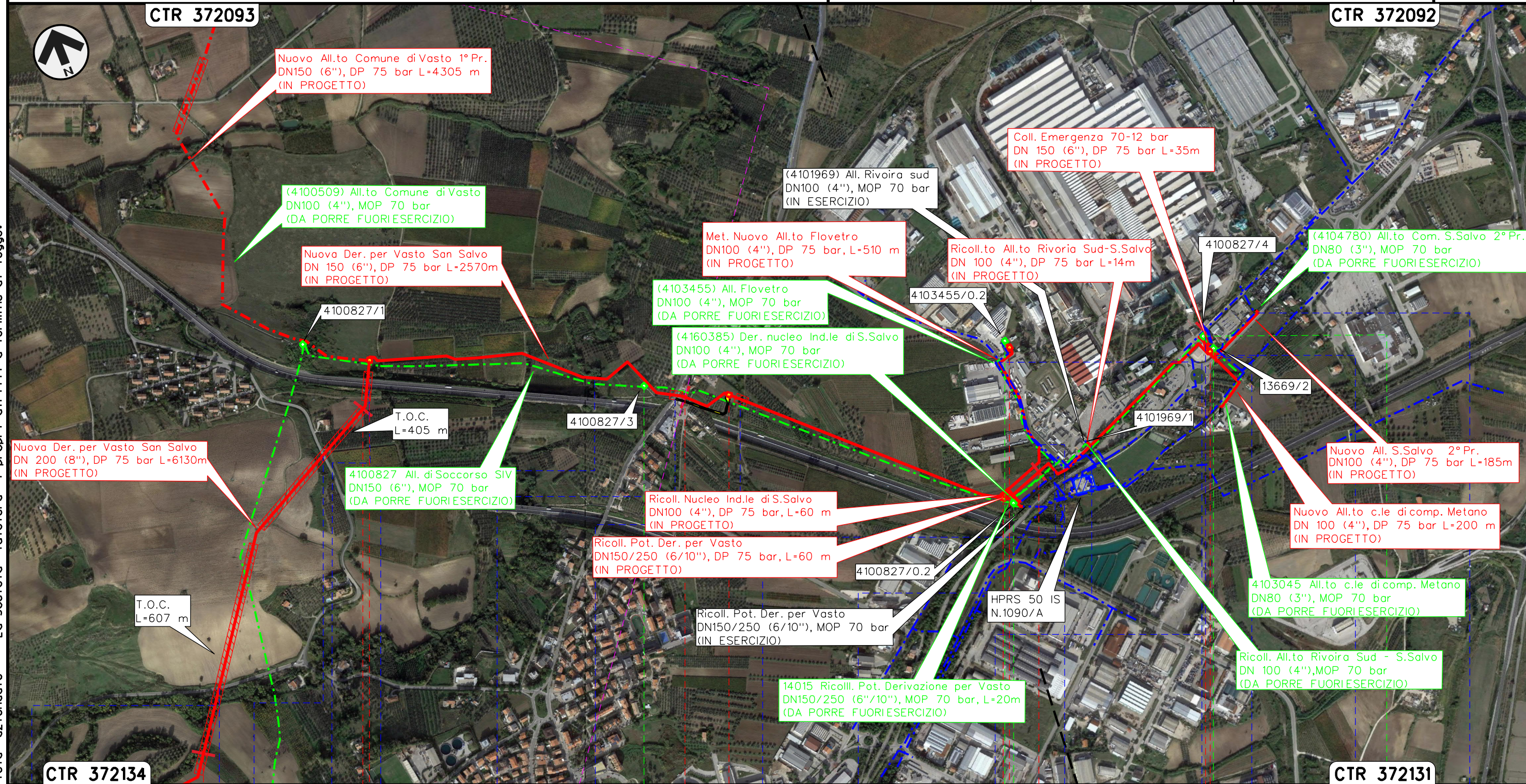

Il presente disegno e' di proprieta' aziendale - La Societa' tutelera' i propri diritti a termine di legge.

5		6		7		8		8+700	
VASTO				SAN SALVO					
CHIETI									
P.I.D.I. n.1 km 6+127 Com. di VASTO (CH), Loc. Masseria Suriani		P.I.L. n.2 km 7+128 Com. di SAN SALVO (CH), Loc. Masseria Stipaletti		P.I.D.I. n.3 km 7+880 Com. di SAN SALVO (CH), Loc. Masseria De Nicolis		P.I.D.A. n.1 km 0+500 Com. di S.Salvo (CH), Zona ind. S.Salvo		P.I.D.I. n.4 km 8+610 C. di S. SALVO (CH), Loc. Mass. Cilli	
P.I.L. 4100827/3 (n.2) km 0+890 Com. di SAN SALVO (CH), Loc. Masseria Stipaletti		P.I.D.A./C. 4103455/0.2 km 0+510 Com. di S.Salvo (CH), Loc. Zona industriale S.Salvo		P.I.D.I. n.3 km 1+911 Com. di SAN SALVO (CH)		P.I.D.I. n.4 km 2+605 Com. di S.SALVO (CH)		P.I.D.A./C. 13669/2 Com. di S.SALVO (CH)	
Vallone delle Masserie S.P. n.182 (Via Polercia)	S.P. n.181	A14	Torrente Buonanotte S.P. n.194 (Via Grasceta)	Raccordo ferroviario Piana S. Angelo-Vasto-San Salvo S.P. n.200 (C.Piane S. Angelo)	Attraversamento e Percorrenza S.P. n. 200	S.P. n.197 Via Trignina	Percorrenza S.P. 197		

2	16/07/2021	REV. A SEGUITO AGG. - EMISSIONE PER PERMESSI	N.R.CANTIELLO	M.MEDAGLIA	G.CICCARELLI
1	10/06/2021	EMISSIONE PER PERMESSI	N.R.CANTIELLO	M.MEDAGLIA	G.CICCARELLI
INDICE	DATA	R E V I S I O N I			
		ELABORATO		VERIFICATO	APPROVATO
		Dis. PG-AF-001			
		Comm. NR/20401			



LEGENDA

SIMBOLOGIA CARTOGRAFICA

- | | | | |
|--|---|--|---|
| | Metanodotto in progetto | | Altri metanodotti in progetto |
| | Metanodotti in esercizio | | Gallerie, Tunnel, Mini-Microtunnel, Raise Boring e T.O.C. |
| | Metanodotti da porre fuori esercizio e recuperare | | Impianti di linea in progetto |
| | Aree impianti stacco-terminale in progetto | | Impianti di linea su rete in esercizio |
| | Aree impianti stacco-terminale esistenti | | Impianti di linea da porre fuori esercizio e recuperare |
| | Limite sovrapposizione fogli | | Varianti di tracciato |
| | Altre condotte di terzi | | Altre varianti in progetto |

SIMBOLOGIA MECCANICA

- Punto di intercettazione di linea (P.I.L.)
- Punto di intercettazione di derivazione importante (P.I.D.I.)
- Punto di intercettazione di derivazione semplice con stacco da P.I.L. (P.I.D.S.)
- Punto di intercettazione e derivazione semplice con stacco da Linea (P.I.D.S.)
- Punto di intercettazione con discaggio di allacciamento (P.I.D.A.)
- Punto predisposto per il discaggio di allacciamento (P.P.D.A.)
- Punto di sezionamento elettrico terminale (P.S.E.T.)
- Stazione predisposta per lancio e ricevimento PIG
- Impianto di riduzione/egolazione della pressione

Progressiva chilometrica	N.	
Comuni		
Province		
Impianti	Tipo - N. - Prog. - IN PROGETTO	Tipo - N. - Prog. - ESISTENTE
Attraversamenti	TIPOLOGIA ATTRAVERSATA (SS n. **, corso d'acqua, ferrovia, ecc.)	