

COROGRAFIA Scala 1:250.000



2	16/07/2021	REV. A SEGUITO AGGIORNAMENTO - EMISSIONE PER PERMESSI	N.R.CANTIELLO	M. MEDAGLIA	G. CICCARELLI			
1	10/06/2021	EMISSIONE PER PERMESSI	N.R.CANTIELLO	M. MEDAGLIA	G. CICCARELLI			
0	22/03/2021	EMISSIONE PER VERIFICA DI FATTIBILITA'	N.R.CANTIELLO	M. MEDAGLIA	G. CICCARELLI			
INDICE	DATA	REVISIONI	ELABORATO	VERIFICATO	APPROVATO			
  Rif. TFM:011-PJM4-014-91-DT-5201			Dis. RIM-AF-001					
			Fg. 1 di 5					
RIFACIMENTO GASDOTTI RETE DI SAN SALVO E OPERE CONNESSE Nuova Der. per Vasto San Salvo DN 200/150 (8/6"), DP 75 bar			Comm. NR/20401					
			INDICE <table border="1" style="display: inline-table; vertical-align: middle;"> <tr> <td>0</td> <td>1</td> <td>2</td> <td></td> <td></td> <td></td> </tr> </table>			0	1	2
0	1	2						
TRACCIATO DI PROGETTO SU FOTO AEREA RIMOZIONE CONDOTTE E IMPIANTI ESISTENTI			Scala 1:10000 Sostituisce il Sostituito dal					

RIFACIMENTO RETE DI SAN SALVO E OPERE CONNESSE

Nuova Derivazione per Vasto San Salvo DN 200/150 (8/6"), DP 75 bar

TRACCIATO DI PROGETTO SU FOTO AEREA
RIMOZIONE CONDOTTE E IMPIANTI ESISTENTI

2	16/07/2021	REV. A SEGUITO AGG. - EMISSIONE PER PERMESSI	N.R.CANTIELLO	M.MEDAGLIA	G.CICCARELLI
1	10/06/2021	EMISSIONE PER AUTORIZZAZIONE UNICA	N.R.CANTIELLO	M.MEDAGLIA	G.CICCARELLI
INDICE	DATA	R E V I S I O N I			
		ELABORATO	VERIFICATO	APPROVATO	
		Dis.	RIM-AF-001		
		Comm.	NR/20401		

Foglio
2
di 5
Scala
1:10000

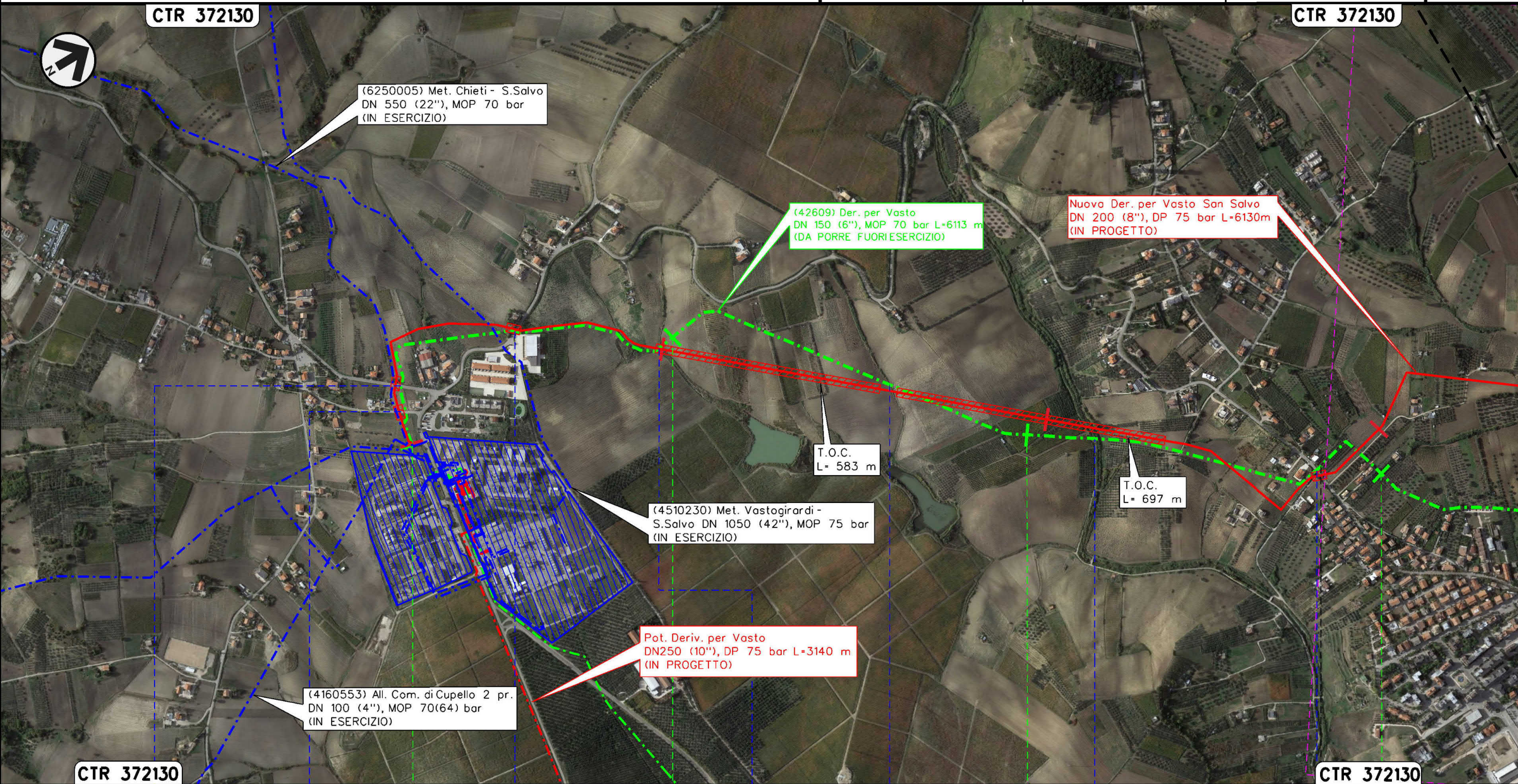

Il presente disegno e' di proprieta' aziendale - La Societa' tutelera' i propri diritti a termine di legge.

0+000	1	2	3
	CUPELLO CHIETI		VASTO
● S.P. n.187 (S.P. Trignina)	● Via della Chiesa	● S.P. n.187 (S.P. di Montalfano)	● Fosso
		● Fosso	● Fosso Zingaro
			● S.P. n.182 (Via dei Palmoli)

RIFACIMENTO RETE DI SAN SALVO E OPERE CONNESSE

Nuova Derivazione per Vasto San Salvo DN 200/150 (8/6"), DP 75 bar

TRACCIATO DI PROGETTO SU FOTO AEREA
RIMOZIONE CONDOTTE E IMPIANTI ESISTENTI

2	16/07/2021	REV. A SEGUITO AGG. - EMISSIONE PER PERMESSI	N.R.CANTIELLO	M.MEDAGLIA	G.CICCARELLI
1	10/06/2021	EMISSIONE PER AUTORIZZAZIONE UNICA	N.R.CANTIELLO	M.MEDAGLIA	G.CICCARELLI
INDICE	DATA	REVISIONI	ELABORATO	VERIFICATO	APPROVATO

Foglio
3
di 5
Scala
1:10000



Dis. RIM-AF-001
Comm. NR/20401

CTR 372090

CTR 372090

Il presente disegno e' di proprieta' aziendale - La Societa' tutelera' i propri diritti a termine di legge.

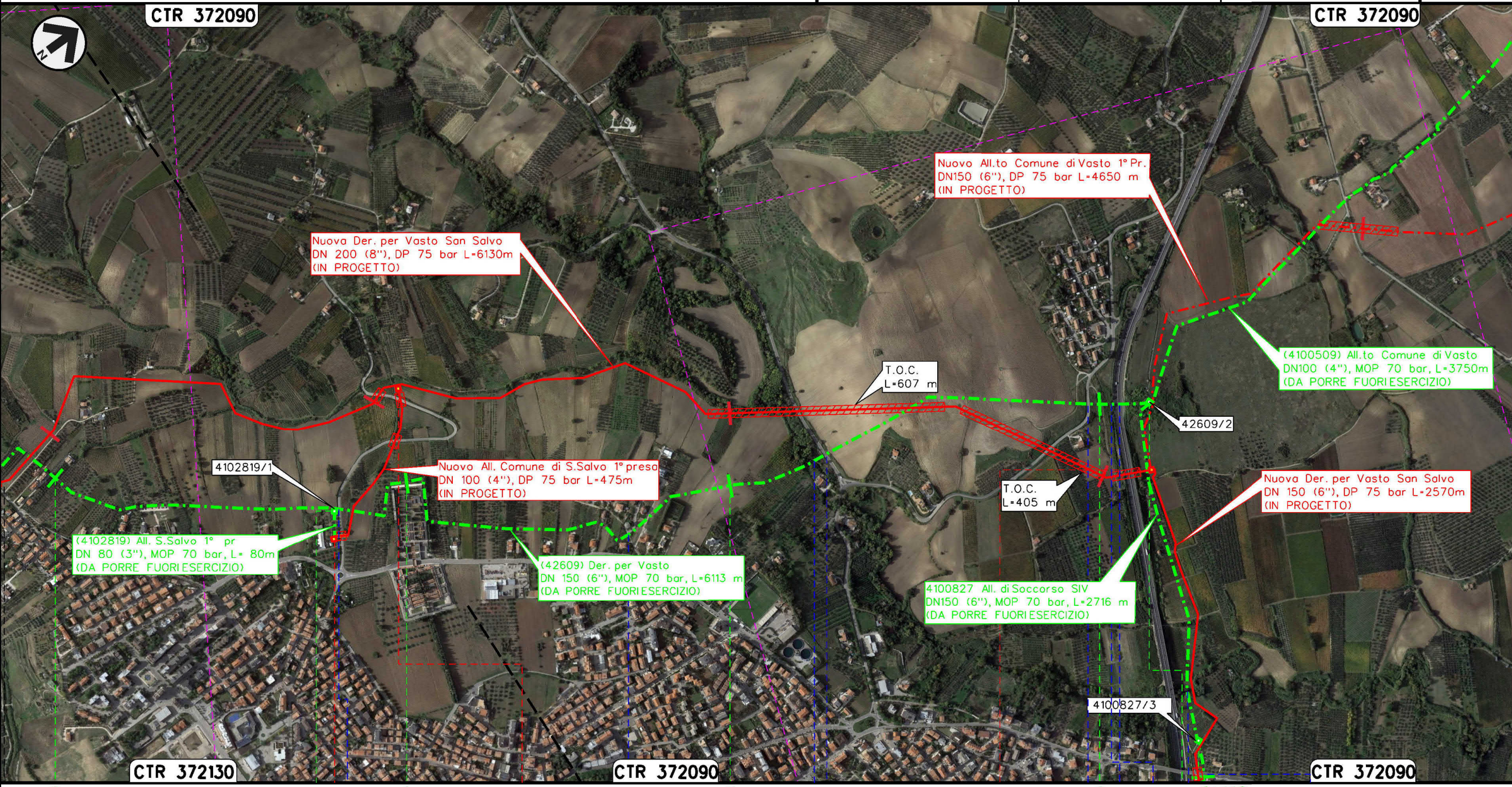

3			4			5			6			6+113			CTR 372130			CTR 372090			CTR 372090					
VASTO						CHIETI						SAN SALVO														
P.I.D.A./C. 4102819/1 km 0+089 Com. di VASTO (CH), Loc. Cimitero			P.I.D.A. n.2 km 0+475 Com. di VASTO (CH), Loc. Cimitero			P.I.D.S. n.1 km 0+005 Com. di VASTO (CH), Loc. Piana di Narco			P.I.D.I. n.1 km 6+127 Com. di VASTO (CH), Loc. Masseria Suriani			P.I.D.I. 42609/2 km 6+113 Com. di VASTO (CH), Loc. Pozzitto			P.I.L. 4100827/3 (n.2) km 0+890 Com. di SAN SALVO (CH), Loc. Masseria Stipaletti											
S.P. n.182 (Via Maiella)			Str. Circonvallazione			Vallone delle Masserie			S.P. n.182 (Via Polercia)			S.P. n.181			Canale in cls			A14			Torrente Buonanotte			S.P. n.194 (Via Grasceta)		

RIFACIMENTO RETE DI SAN SALVO E OPERE CONNESSE
 Nuova Derivazione per Vasto San Salvo DN 200/150 (8/6"), DP 75 bar
 TRACCIATO DI PROGETTO SU FOTO AEREA
 RIMOZIONE CONDOTTE E IMPIANTI ESISTENTI

2	16/07/2021	REV. A SEGUITO AGG. - EMISSIONE PER PERMESSI	N.R.CANTIELLO	M.MEDAGLIA	G.CICCARELLI	Foglio 4 di 5 Scala 1:10000
1	10/06/2021	EMISSIONE PER AUTORIZZAZIONE UNICA	N.R.CANTIELLO	M.MEDAGLIA	G.CICCARELLI	
INDICE	DATA	REVISIONI	ELABORATO	VERIFICATO	APPROVATO	
			Dis.		RIM-AF-001	
			Comm.		NR/20401	

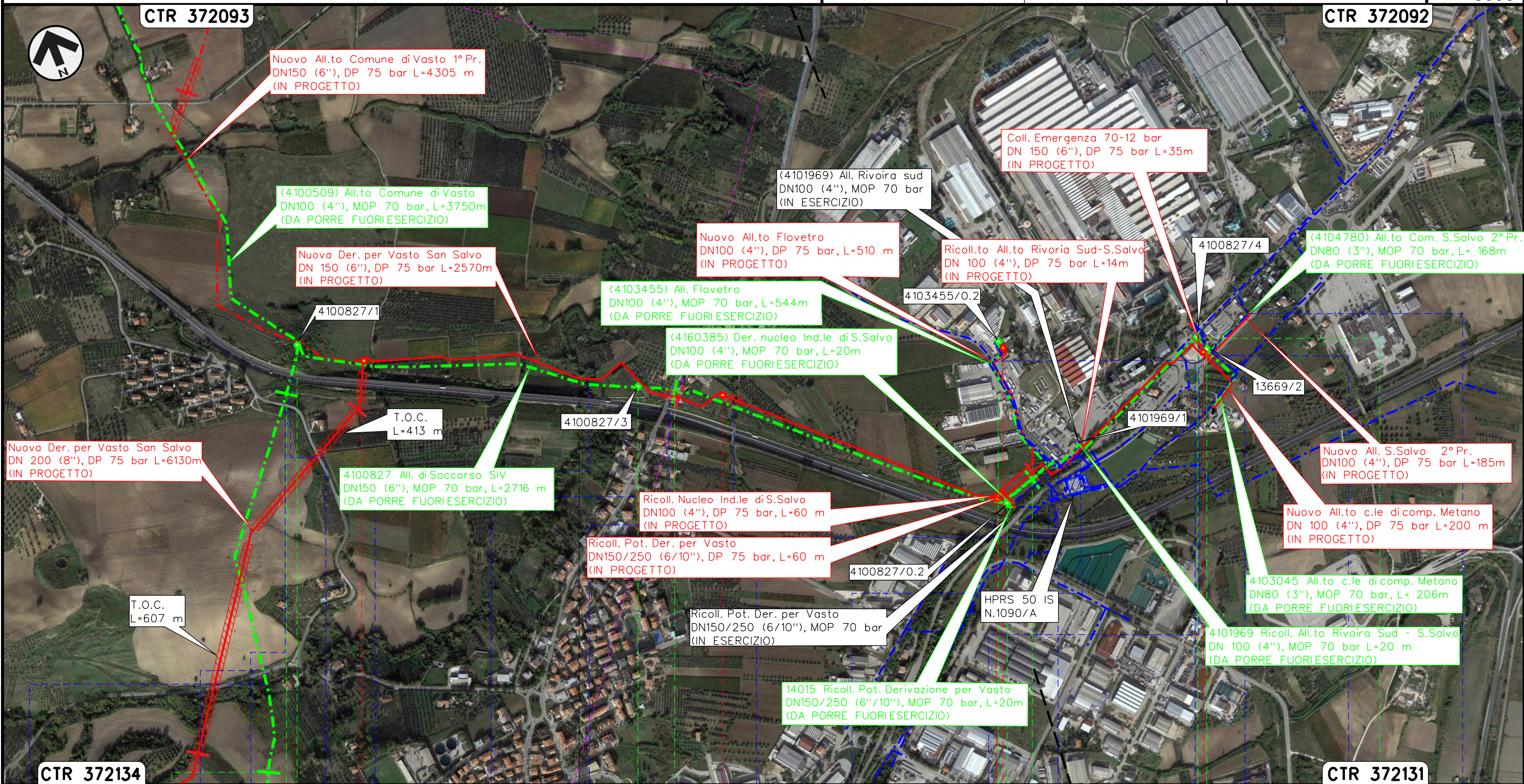

Il presente disegno e' di proprieta' aziendale - La Societa' tutelera' i propri diritti a termine di legge.

VASTO				SAN SALVO			
CHIETI							
P.I.D.I. n.1 km 6+127 Com. di VASTO (CH), Loc. Masseria Suriani		P.I.L. n.2 km 7+128 Com. di SAN SALVO (CH), Loc. Masseria Stipaletti		P.I.D.I. n.3 km 7+880 Com. di SAN SALVO (CH), Loc. Masseria De Nicolis		P.I.D.A. n.1 km 0+500 Com. di S.Salvo (CH), Zona ind. S.Salvo	
P.I.L. 4100827/3 (n.2) km 0+890 Com. di SAN SALVO (CH), Loc. Masseria Stipaletti		P.I.D.A./C. 4103455/0.2 km 0+510 Com. di S.Salvo (CH), Loc. Zona industriale S.Salvo		P.I.D.I. n.3 km 1+911 Com. di SAN SALVO (CH)		P.I.D.I. n.4 km 2+605 Com. di S.SALVO (CH)	
Vallone delle Masserie S.P. n.182 (Via Polercia)	S.P. n.181	A14	Torrente Buonanotte S.P. n.194 (Via Grasceta)	Raccordo ferroviario Piana S.Angelo-Vasto-San Salvo S.P. n.200 (C.Piane S.Angelo)	Attraversamento e Percorrenza S.P. n. 200	S.P. n.197 Via Trignina	Percorrenza S.P. 197

2	16/07/2021	REV. A SEGUITO AGG. - EMISSIONE PER PERMESSI	N.R.CANTIELLO	M.MEDAGLIA	G.CICCARELLI
1	10/06/2021	EMISSIONE PER PERMESSI	N.R.CANTIELLO	M.MEDAGLIA	G.CICCARELLI
INDICE	DATA	R E V I S I O N I			
		ELABORATO		VERIFICATO	APPROVATO
		Dis.		RIM-AF-001	
		Comm.		NR/20401	



LEGENDA

SIMBOLOGIA CARTOGRAFICA

- Metanodotto in progetto
- Metanodotti in esercizio
- Metanodotti da porre fuori esercizio e recuperare
- Aree impianti stacco-terminale in progetto
- Aree impianti stacco-terminale esistenti
- Limite sovrapposizione fogli
- Altri metanodotti in progetto
- Gallerie, Tunnel, Mini-Microtunnel, Raise Boring e T.O.C.
- Impianti di linea in progetto
- Impianti di linea su rete in esercizio
- Impianti di linea da porre fuori esercizio e recuperare

SIMBOLOGIA MECCANICA

- Punto di intercettazione di linea (P.I.L.)
- Punto di intercettazione di derivazione importante (P.I.D.I.)
- Punto di intercettazione di derivazione semplice con stacco da P.I.L. (P.I.D.S.)
- Punto di intercettazione e derivazione semplice con stacco da Linea (P.I.D.S.)
- Punto di intercettazione con discaggio di allacciamento (P.I.D.A.)
- Punto predisposto per il discaggio di allacciamento (P.P.D.A.)
- Punto di sezionamento elettrico terminale (P.S.E.T.)
- Stazione predisposta per lancio e ricevimento PIG
- Impianto di riduzione/egolazione della pressione

Progressiva chilometrica	N.	
Comuni		
Province		
Impianti	Tipo - N. - Prog. - IN PROGETTO	Tipo - N. - Prog. - ESISTENTE
Attraversamenti	TIPOLOGIA ATTRAVERSATA (SS n. **, corso d'acqua, ferrovia, ecc.)	