

F0433T02A - Carta del Potenziale e del Rischio Archeologico

RISCHIO ARCHEOLOGICO

- Basso
- Medio
- Medio-Alto
- Alto

POTENZIALE ARCHEOLOGICO

- 3 - Basso
- 6 - Medio
- 7 - medio-alto
- 8 - Alto

EVIDENZE ARCHEOLOGICHE

SIMBOLOGIA

- Abitato
- Sito pluristratificato
- Insediamento
- Necropoli
- Strutture murarie
- Anomalia
- Siti (UT)
- Via Appia_Ipotesi Nord
- Via Appia_Ipotesi Marchi
- Gravina_Area indagine

CRONOLOGIA

- Neolitico
- Età del Bronzo e del Ferro
- Età Arcaica
- Età Classica
- Età Ellenistica
- Età Romana
- Età Medievale

PPR PUGLIA

- BP_142_F
- BP_142_H_VALIDATE
- BP_142_M
- UCP_area_rispetto_rete tratturi
- UCP_stratificazione_inesiativa_siti storico culturali - Copia
- UCP_area_rispetto_siti storico culturali
- UCP_area_rispetto_zone interesse archeologico
- UCP_area_a_rischio_archeologico
- UCP_strade valenza paesaggistica
- UCP_rispetto_parchi_100m

Componenti culturali e insediative

- BP - Immobili e aree di notevole interesse pubblico
- BP - Zone gravate da usi civici
- BP - Zone gravate da usi civici (validate)
- BP - Zone di interesse archeologico

UCP - Testimonianza della stratificazione insediativa

- segnalazioni architettoniche e segnalazioni archeologiche
- aree appartenenti alla rete dei tratturi
- aree a rischio archeologico

UCP - Area di rispetto delle componenti culturali e insediative

- UCP - Città Consolidata
- rete tratturi
- siti storico culturali
- zone di interesse archeologico
- UCP - Paesaggi rurali

PROGETTO

- WTG

Cavidotto

- Sottostazione finale
- Limiti comunali

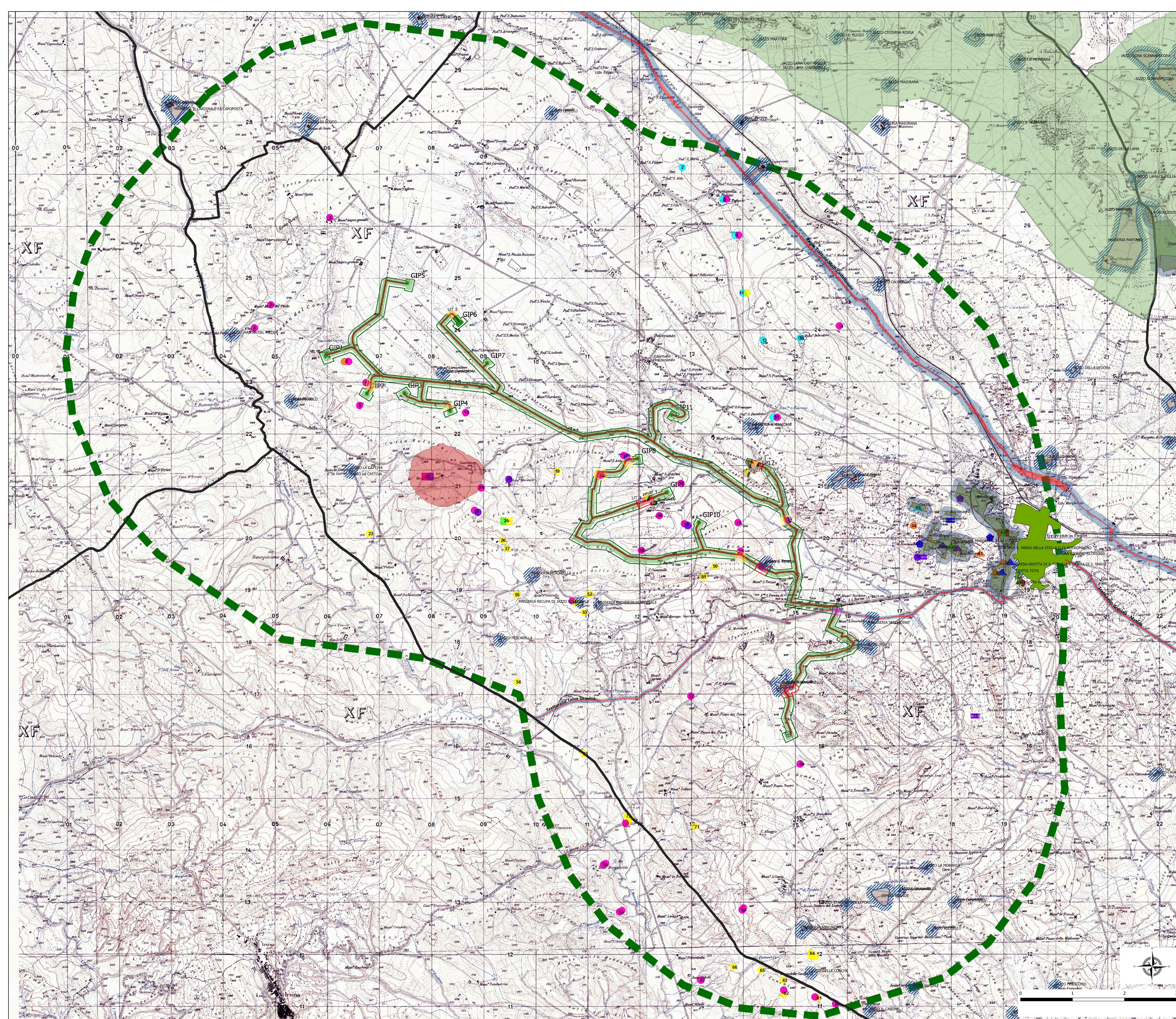

REGIONE PUGLIA
PROVINCIA DI BARI
COMUNE DI GRAVINA IN PUGLIA

AUTORIZZAZIONE UNICA EX D.LGS. 387/2003

Progetto Definitivo
Parco eolico "Monte Marano" e opere connesse

TITOLO ELABORATO	CODICE ELABORATO
COMISSA	FRE (ELABORATO) REV
F0433	A TO2 A

Carta del Potenziale e del Rischio Archeologico

Scala: 1:20000

Materiale	prova ambiente	CATEGORIA	DATA
01/2021		PROGETTO	01/2021
02/2021		VERIFICAZIONE	02/2021

FRI-EL

FRI-EL S.p.A.
Piazza della Libertà 2
00186 Roma (RM)
P. via 0662330028
Cod. Fisc. 07222001053

F4 Ingegneria srl
via S. Maria - Centro Storico, 85100 Potenza
Tel. +39 0971 1544 797 - Fax +39 0972 5 54 52
www.f4ingegneria.it - f4ingegneria@gmail.com

Soc. Coop AUTOKOTON
via S. Giovanni Battista 1, 70015 Marone di Pugnochiuso (BT)
coopautokoton@gmail.com

Dott.ssa Lucia Colangelo
via Marone 1, 85100 Potenza
archeologia@colangelo@gmail.com

Scalatura con riferimenti secondo la norma UNI EN ISO 9001:2015 per l'impiego di servizi di ingegneria e servizi di studio, di architettura, di ingegneria ambientale e di servizi di studio.