

**F0433T02A - Carta del Potenziale e del Rischio Archeologico**

**RISCHIO ARCHEOLOGICO**

- Basso
- Medio
- Medio-Alto
- Alto

**POTENZIALE ARCHEOLOGICO**

- 3 - Basso
- 6 - Medio
- 7 - medio-alto
- 8 - Alto

**EVIDENZE ARCHEOLOGICHE**

**SIMBOLOGIA**

- Abitato
- Sito pluristratificato
- Insedimento
- Necropoli
- Strutture murarie
- Anomale
- Siti (UT)
- Via Appia\_Ipotesi Nord
- Via Appia\_Ipotesi Marchi
- Gravina\_Area indagine

**CRONOLOGIA**

- Neolitico
- Età del Bronzo e del Ferro
- Età Arcaica
- Età Classica
- Età Ellenistica
- Età Romana
- Età Medievale

**PPR PUGLIA**

- BP\_142\_F
- BP\_142\_H\_VALIDATE
- BP\_142\_M
- UCP\_area\_rispetto\_rete tratturi
- UCP\_stratificazione\_insediativa\_siti storico culturali - Copia
- UCP\_area\_rispetto\_siti storico culturali
- UCP\_area\_rispetto\_zone interesse archeologico
- UCP\_area\_a\_rischio\_archeologico
- UCP\_strade valenza paesaggistica
- UCP\_rispetto\_parchi\_100m

**Componenti culturali e insediative**

- BP - Immobili e aree di notevole interesse pubblico
- BP - Zone gravate da usi civici
- BP - Zone gravate da usi civici (validate)
- BP - Zone di interesse archeologico

**UCP - Testimonianza della stratificazione insediativa**

- segnalazioni architettoniche e segnalazioni archeologiche
- aree appartenenti alla rete dei tratturi
- area a rischio archeologico

**UCP - Area di rispetto delle componenti culturali e insediative**

- UCP - Città Consolidata
- rete tratturi
- siti storico culturali
- zone di interesse archeologico
- UCP - Paesaggi rurali

**PROGETTO**

- WTG

**Cavidotto**

- Sottostazione finale
- Limiti comunali

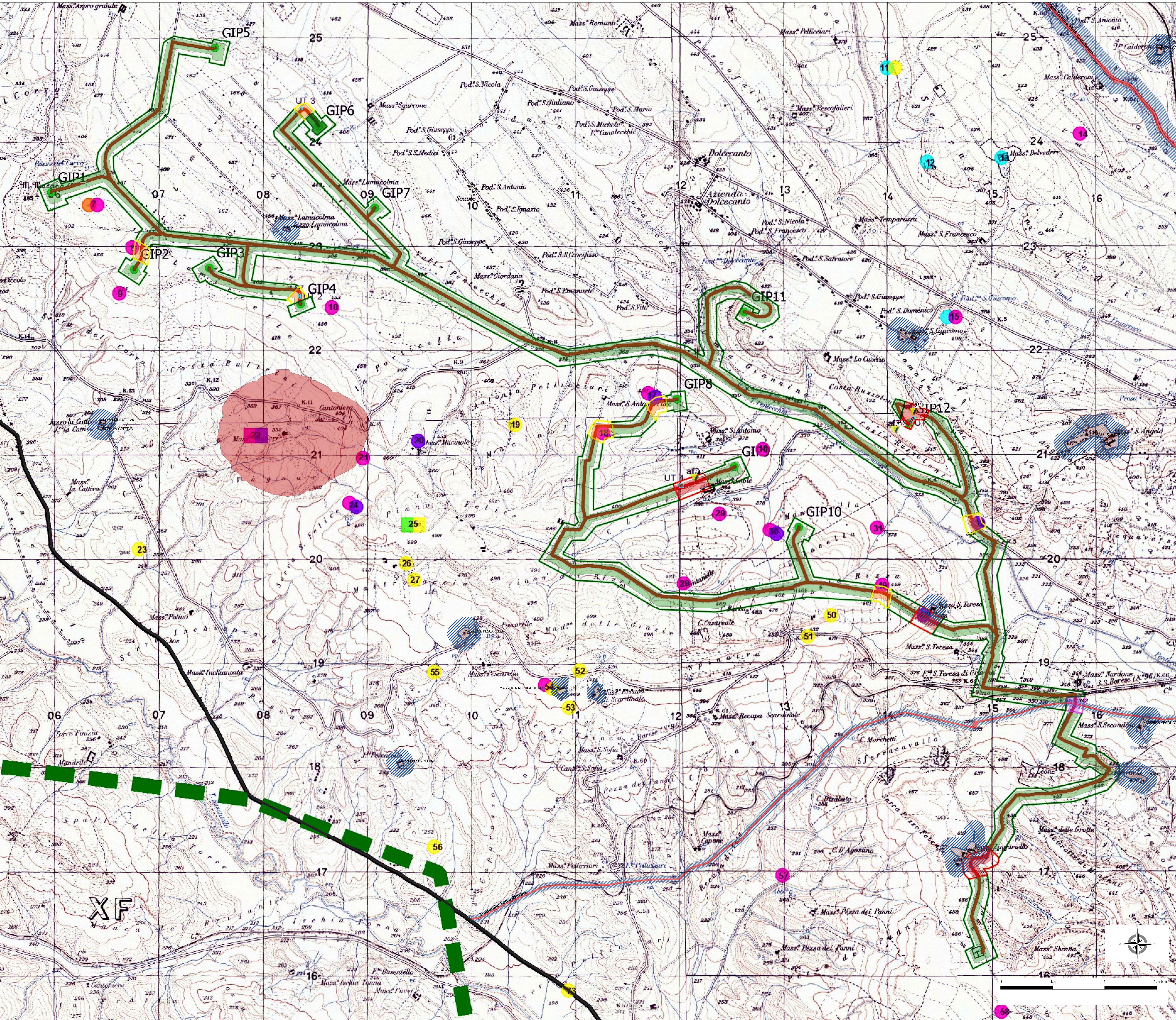

REGIONE PUGLIA  
 PROVINCIA DI BARI  
 COMUNE DI GRAVINA IN PUGLIA

AUTORIZZAZIONE UNICA EX D.LGS. 387/2003

Progetto Definitivo  
 Parco eolico "Monte Marano" e opere connesse

Carta del Potenziale e del Rischio Archeologico

COEFF. EUROPEO: F0433 | A | TO2 | A |

Scala: 1:10000

DATA	PRIMA EMISSIONE	DESCRIZIONE	CAUSE/REVISIONI	REDAZIONE	VERIFICATO	DIS	APP

PROFONDETTA: **FRI-EL**

FRI-EL S.p.A.  
 Piazza Europa, 2  
 00186 Roma (RM)  
 Tel. +39 06 57303232  
 Fax +39 06 57303233  
 Web: www.fri-el.it

PROGETTAZIONE: **F4 Ingegneria srl**  
 Via di Santa Maria, 100  
 00186 Roma (RM)  
 Tel. +39 06 57303232  
 Fax +39 06 57303233  
 Web: www.f4ingegneria.it

**Soc. Coop AUTOKOTON**  
 Via S. Giovanni Battista, 206  
 00186 Roma (RM)  
 Tel. +39 06 57303232  
 Fax +39 06 57303233  
 Web: www.autokoton.it

**Dott.ssa Lucia Colangelo**  
 Via Marconi, 1, 81100 Potenza  
 Tel. +39 0835 444444  
 Fax +39 0835 444444  
 Web: www.luciacolangelo.it

Scale: 1:10000