

L' EQUIDISTANZA FRA LE CURVE E' DI 2 M
ALTIMETRIA RIFERITA AL LIVELLO MEDIO DEL MARE
(MAREOGRAFO DI GENOVA)



Scala 1:2000
RAPPRESENTAZIONE CONFORME
MERCATORE TRAVERSA UNIVERSALE (U.T.M.)

LEGENDA

| | | |
|-------------------------|------------------|---------------------|
| Edificio civile | Strada asfalt. | Vasca |
| Capannone Industriale | Strada non asf. | Quota al suolo |
| Edificio Religioso | Sentiero | Scarpata rappr. |
| Edificio diroccato | Marcia piede | Scarpata non rappr. |
| Edificio in costruzione | Muro in calce | Curve di livello |
| Monumento | Muro di sostegno | Limite coltura |
| Baracca | Muro a secco | Arborato |
| Tettoia | Siepe | Vigneto |
| Serra | Linee elettriche | Limite Comune |
| Ferrovia | Acquedotto | |

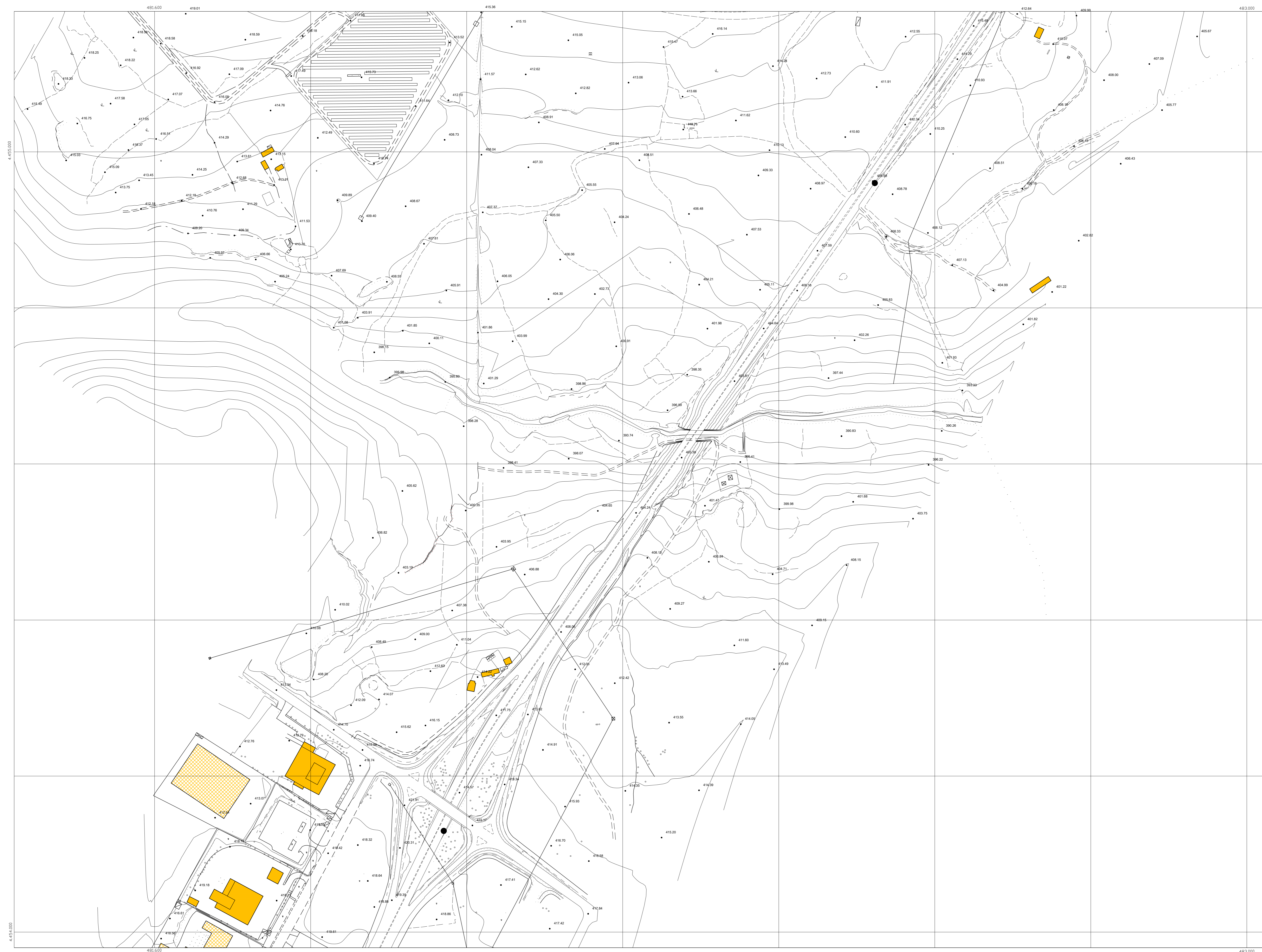

anas
GRUPPO FS ITALIANE
Direzione Progettazione e Realizzazione Lavori

S.S. 131 di "Carlo Felice"
Adeguamento e messa in sicurezza della S.S.131
Risoluzione dei nodi critici - 2° stralcio
dal km 108+300 al km 158+000

PROGETTO ESECUTIVO CA284

| | | |
|--------------------------|---|--|
| R.T.I. di PROGETTAZIONE: | Mandataria | Mandante |
| | PRO ITER Via G.B. Sommarivoli n°2 20123 - Milano Tel. 02 47929111 email: mail@proiter.it | AS Via Artemide n°13 97100 - Agrigento Tel. 0922 427007 email: dell@ingegneripec.it |

PROGETTISTI:
Ing. Riccardo Fornicelli - Pro. Iter srl (Integratore prestazioni specialistiche)
Ordine Ing. di Milano n. 18045
Ing. Riccardo Fornicelli
Ordine Ing. di Milano n. 18045
DOTT. ING. RICCARDO FORNICELLI
Via S. Maria Maddalena n. 13
00187 - Roma
Tel. 06 47929111
email: mail@proiter.it

IL GEOLOGO
Dott. Gian Massimo Mazzonera - Pro Iter srl
Albo Geol. Lombardia n. A762

COORDINATORE PER LA SICUREZZA IN FASE DI PROGETTAZIONE
Ing. Grego Cicchicchi
Ordine Ing. di Milano n. 15813

VISTO: IL RESP. DEL PROCEDIMENTO
Dott. Ing. Salvatore FRESCHI

| | |
|------------|------|
| PROTOCOLLO | DATA |
|------------|------|

ELABORATI INQUADRAMENTO DELL'OPERA
PLANIMETRIA DELLO STATO DI FATTO
Tav. 31 di 49

| | | | |
|-----------------|--------------------|------------|-------------------------------|
| CODICE PROGETTO | NOME FILE | REVISIONE | SCALA: |
| PROGETTO | TO0E00CRTPV31A.pdf | | 1:2000 |
| ELAB. | TO0E00CRTPV31 | A | |
| D | | | |
| C | | | |
| B | | | |
| A | EMMISSIONE | Marzo 2020 | Bivelli, Caprioli, Fornicelli |
| REV. | DESCRIZIONE | DATA | REDATTO VERIFICATO APPROVATO |