

L' EQUIDISTANZA FRA LE CURVE E' DI 2 M
 ALTIMETRIA RIFERITA AL LIVELLO MEDIO DEL MARE
 (MAREOGRAFO DI GENOVA)

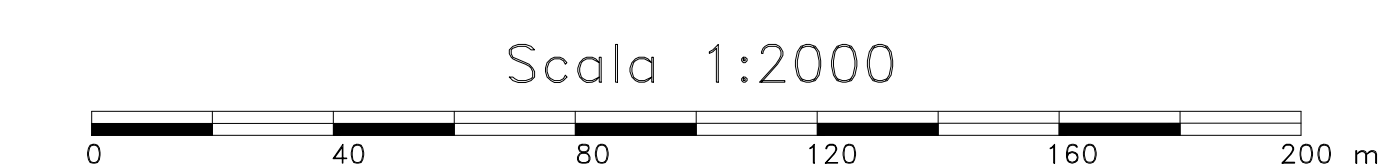

Scala 1:2000
 RAPPRESENTAZIONE CONFORME
 MERCATORE TRAVERSA UNIVERSALE (U.T.M.)

LEGENDA

| | | |
|-------------------------|------------------|---------------------|
| Edificio civile | Strada asfalt. | Vasca |
| Capannone Industriale | Strada non asf. | Quota al suolo |
| Edificio Religioso | Sentiero | Scarpata rappr. |
| Edificio diroccato | Marcia piede | Scarpata non rappr. |
| Edificio in costruzione | Muro in calce | Curve di livello |
| Monumento | Muro di sostegno | Limite coltura |
| Baracca | Muro a secco | Arborato |
| Tettoia | Siepe | Vigneto |
| Serra | Linee elettriche | Limite Comunale |
| Ferrovia | Acquedotto | |

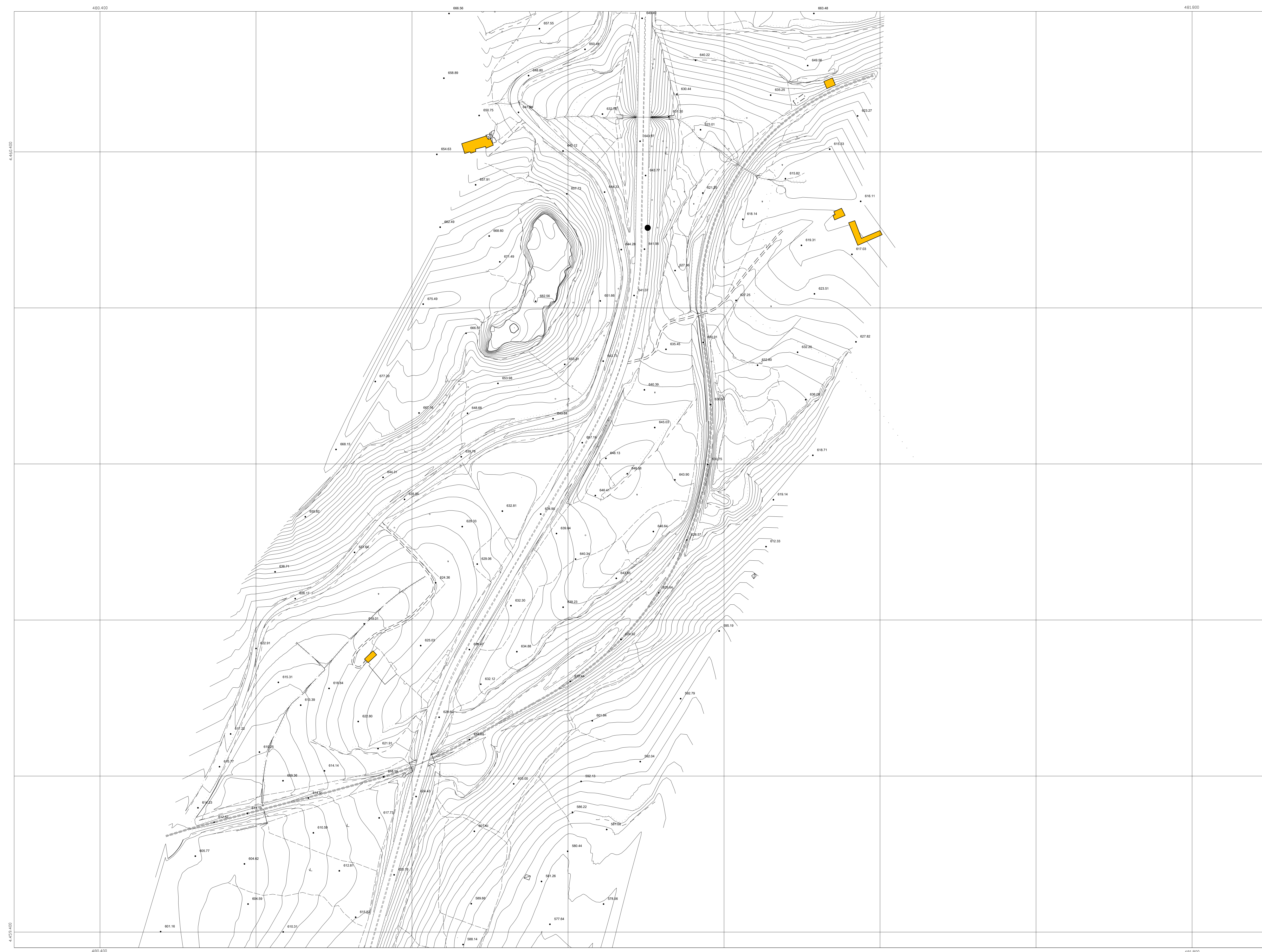

anas
 GRUPPO FS ITALIANE
 Direzione Progettazione e Realizzazione Lavori

S.S. 131 di "Carlo Felice"
 Adeguamento e messa in sicurezza della S.S.131
 Risoluzione dei nodi critici - 2° stralcio
 dal km 108+300 al km 158+000

PROGETTO ESECUTIVO CA284

| | | |
|--------------------------|--|--|
| R.T.I. di PROGETTAZIONE: | Mandataria | Mandante |
| | PRO ITER Via G.B. Sommariva n°2 20123 - Milano Tel. 02 6797911 email: mail@proiter.it | AS Via Artemide n°13 00100 - Roma Tel. 06 6212007 email: dell@ingegneripec.it |

PROGETTISTI:
 Ing. Riccardo Formichi - Pro. Ter. art. (Integratore prestazioni specialistiche)
 Ordine Ing. di Milano n. 18045
 Ing. Riccardo Formichi
 Ordine Ing. di Milano n. 18045
 IL GEOLOGO
 Dott. Gian Massimo Mazzamonte - Pro. Ter. art.
 Albo Geol. Lombardia n. A762
 COORDINATORE PER LA SICUREZZA IN FASE DI PROGETTAZIONE
 Ing. Grego Ciochirelli
 Ordine Ing. di Milano n. 15813
 VISTO: IL RESP. DEL PROCEDIMENTO
 Dott. Ing. Salvatore FRESCA

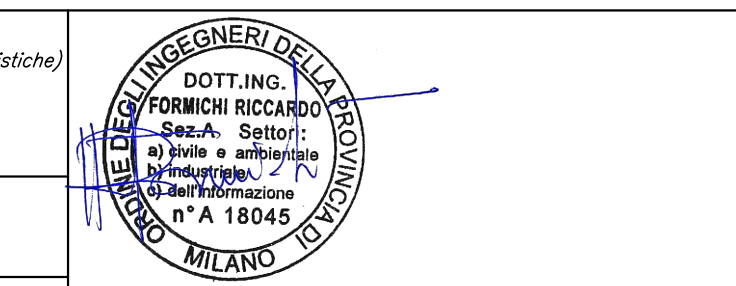

| | |
|------------|------|
| PROTOCOLLO | DATA |
|------------|------|

ELABORATI INQUADRAMENTO DELL'OPERA
 PLANIMETRIA DELLO STATO DI FATTO
 Tav. 40 di 49

| | | | |
|-----------------|---------------------|------------|------------------------------|
| CODICE PROGETTO | NOME FILE | REVISIONE | SCALA: |
| PROGETTO | TODEG00CRTPV40A.pdf | | 1:2000 |
| ELAB. | TO0E00CRTPV40 | A | |
| D | | | |
| C | | | |
| B | | | |
| A | EMISSIONE | Marzo 2020 | Bivelli, Caprioli, Formichi |
| REV. | DESCRIZIONE | DATA | REDATTO VERIFICATO APPROVATO |