PROFILO LONGITUDINALE VIABILITA' LOCALE B – VISTA 1 DI 2

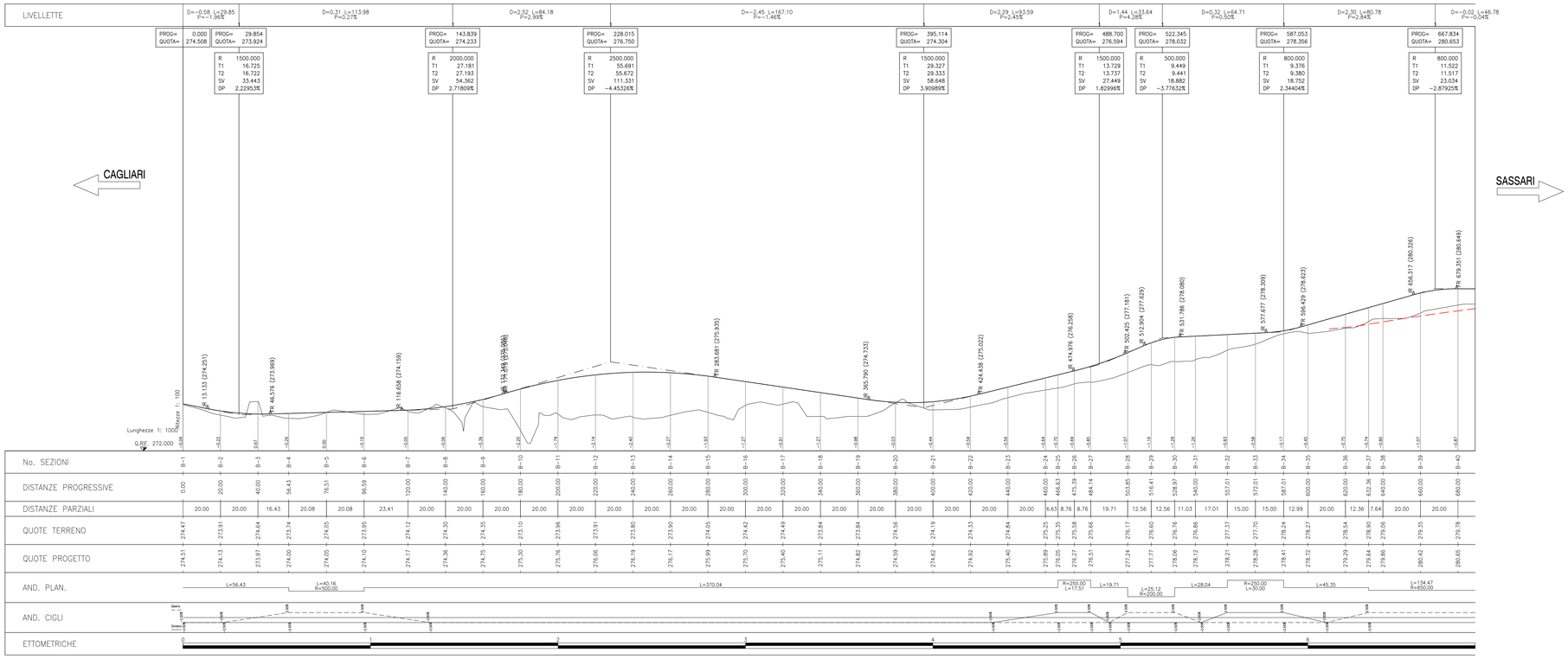

PROFILO LONGITUDINALE VIABILITA' LOCALE B – VISTA 2 DI 2

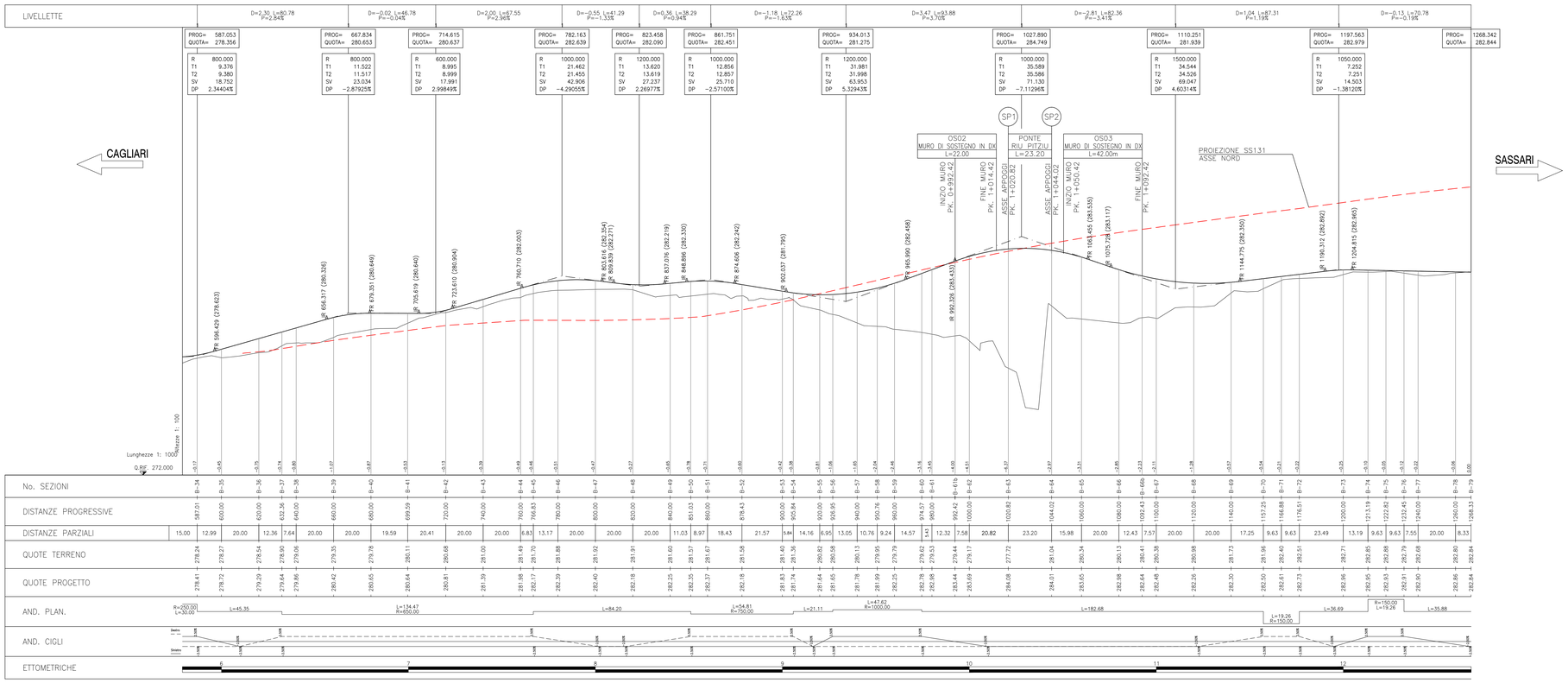

NOTE GENERALI

anas GRUPPO FS ITALIANE

Direzione Progettazione e Realizzazione Lavori

S.S. 131 di "Carlo Felice"
Adeguamento e messa in sicurezza della S.S.131
Risoluzione dei nodi critici - 2° stralcio
dal km 108+300 al km 158+000

PROGETTO ESECUTIVO | CA284

R.T.I. di PROGETTAZIONE:

Mandataria: PRO ITER progetto infrastrutture territorio s.r.l. — Via G.B. Sammartini n°5, 20125 – Milano, Tel. 02 4787911, email:mail@proiter.it

Mandante: Via Artemide n°3, 92100 Agrigento, Tel. 0922 421007, email: deltaingegneria@pec.it

PROGETTISTI:
Ing. Riccardo Formichi – Pro Iter srl (Integratore prestazioni specialistiche) Ordine ing. di Milano n. 18045
Ing. Riccardo Formichi Ordine ing. di Milano n. 18045

IL GEOLOGO
Dott. Geol. Massimo Mezzanzanica – Pro Iter srl Albo Geol. Lombardia n. A762

COORDINATORE PER LA SICUREZZA IN FASE DI PROGETTAZIONE
Ing. Diego Ceccherelli Ordine ing. di Milano n. 15813

VISTO: IL RESP. DEL PROCEDIMENTO
Dott. Ing. Salvatore FRASCA

PROTOCOLLO | DATA

PROGETTO STRADALE
RISOLUZIONE DEGLI ACCESSI
Risoluzione accessi al km 122+000 - Profilo longitudinale viabilità locale B

CODICE PROGETTO				NOME FILE	REVISIONE	SCALA:
PROGETTO	LIV. PROG.	N. PROG.		S20PS00TRAFP05B.pdf		
LOPLSQ	E	1901	CODICE ELAB.	S20PS00TRAFP05	B	1:1000/100

REV.	DESCRIZIONE	DATA	REDATTO	VERIFICATO	APPROVATO
D					
C					
B	EMISSIONE	Marzo 2020	Spitaleri	Caproli	Formichi
A	EMISSIONE PER CONTROLLI D.L.GS. 35/2011	Novembre 2019	Spitaleri	Caproli	Formichi