PIANTA IMPALCATO VIABILITÀ LOCALE A

Scala 1:50

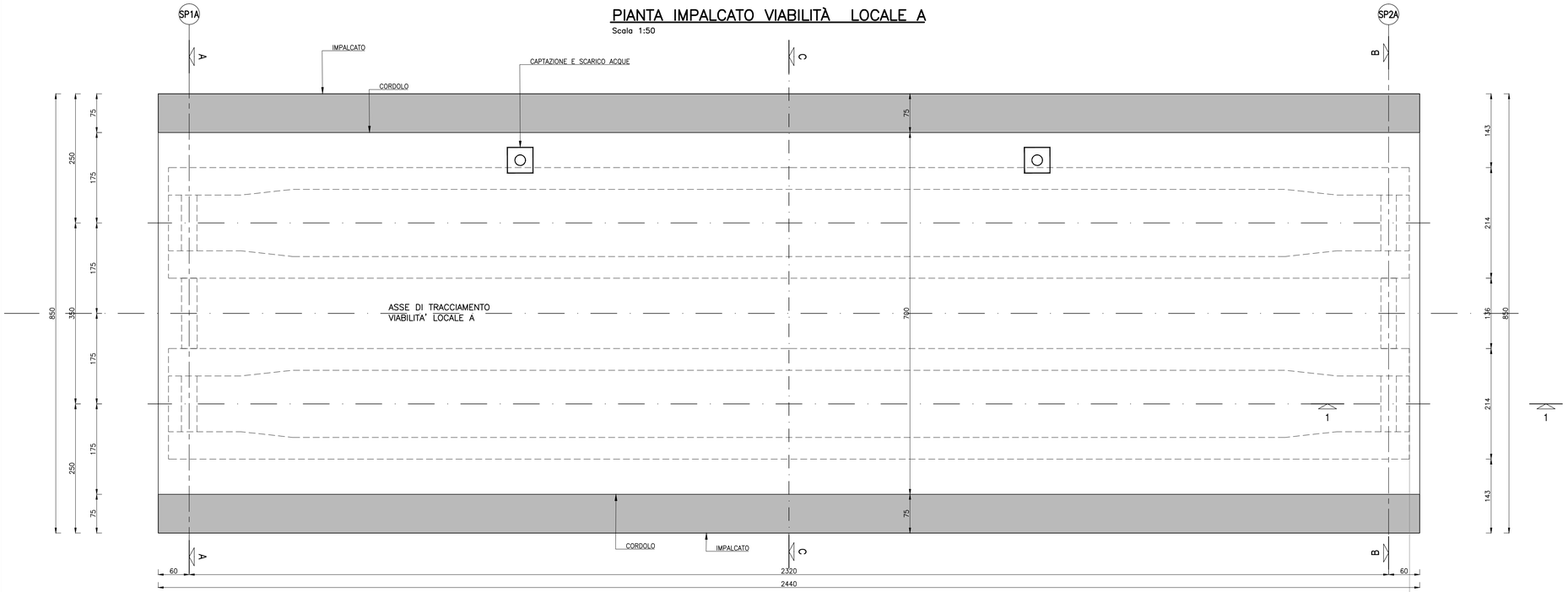

SEZIONE TRASVERSALE A–A IN ASSE APPOGGI – SPALLA SP1

Scala 1:50

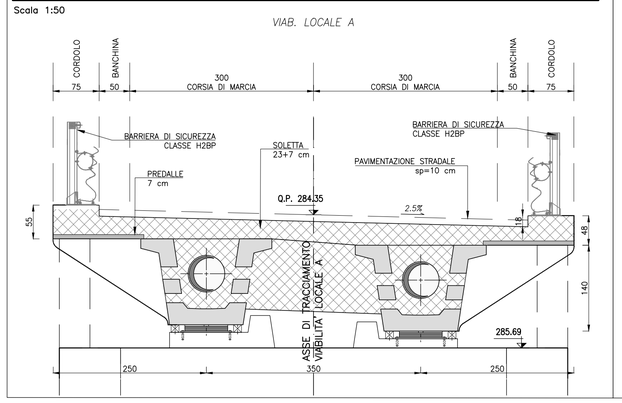

SEZIONE TRASVERSALE C–C

Scala 1:50

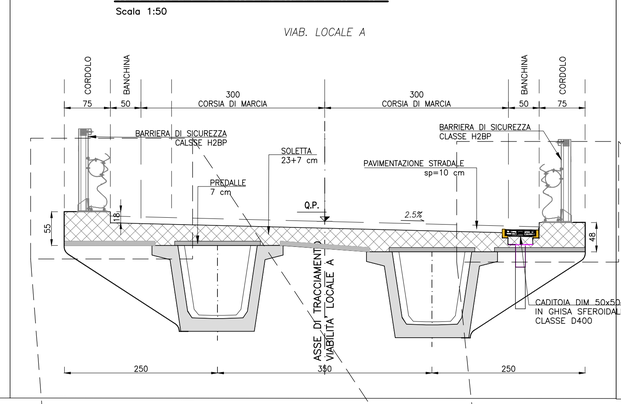

SEZIONE TRASVERSALE B–B IN ASSE APPOGGI – SPALLA SP2

Scala 1:50

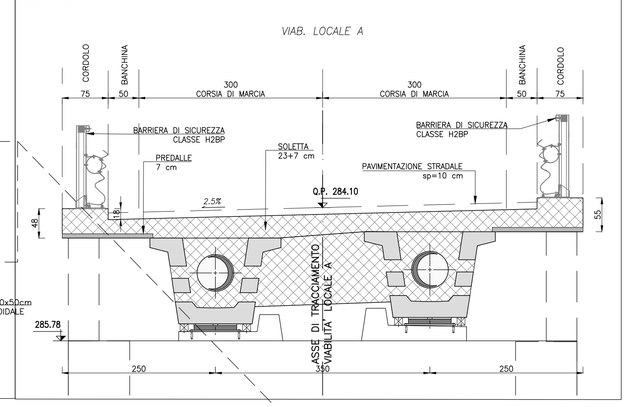

PARTICOLARE SEZIONE 1–1

Scala 1:20

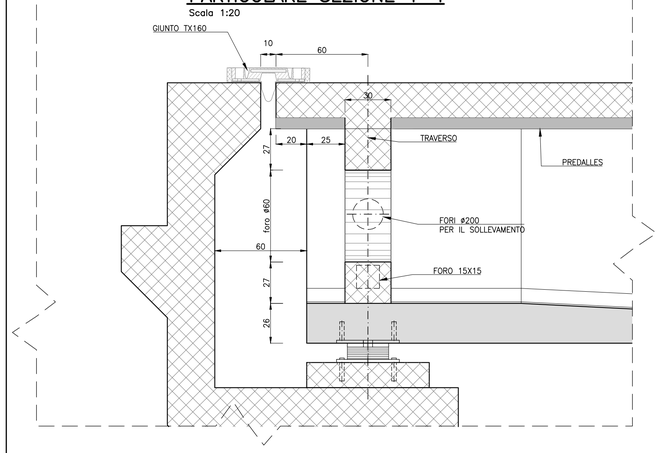

DETTAGLIO 1

Scala 1:20

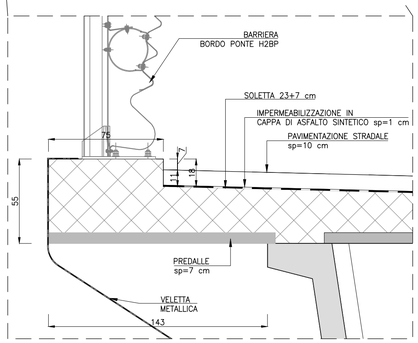

DETTAGLIO 2

Scala 1:20

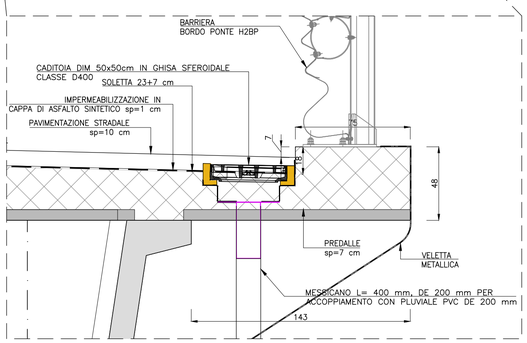

anas
GRUPPO FS ITALIANE

Direzione Progettazione e Realizzazione Lavori

S.S. 131 di "Carlo Felice"
Adeguamento e messa in sicurezza della S.S.131
Risoluzione dei nodi critici - 2° stralcio
dal km 108+300 al km 158+000

PROGETTO ESECUTIVO

CA284

R.T.I. di PROGETTAZIONE:

Mandataria
PRO ITER Progetto Infrastrutture Territorio s.r.l.
Via G.B. Sammartini n°5
20125 – Milano
Tel. 02 67879111
email:mail@proiter.it

Mandante
delta ingegneria
Via Artemide n°3
92100 Agrigento
Tel. 0922 421007
email: deltaingegneria@pec.it

PROGETTISTI:
Ing. Riccardo Formichi – Pro Iter srl (Integratore prestazioni specialistiche)
Ordine Ing. di Milano n. 18045
Ing. Riccardo Formichi
Ordine Ing. di Milano n. 18045

IL GEOLOGO
Dott. Geol. Massimo Mezzanzanica – Pro Iter srl
Albo Geol. Lombardia n. A762

COORDINATORE PER LA SICUREZZA IN FASE DI PROGETTAZIONE
Ing. Diego Ceccherelli
Ordine Ing. di Milano n. 15813

VISTO: IL RESP. DEL PROCEDIMENTO
Dott. Ing. Salvatore FRASCA

ORDINE DEGLI INGEGNERI DELLA PROVINCIA DI MILANO
DOTT.ING. FORMICHI RICCARDO
Sez.A. Settori:
a) civile e ambientale
b) industriale
c) dell'informazione
n° A 18045

PROTOCOLLO | DATA

OPERE D'ARTE MINORI

Ponticelli idraulici L=23.20 m su Riu Pitziu. Km 122+015.40 - PO01 SU S20

Viabilità locale A: Carpenteria impalcato

CODICE PROGETTO (PROGETTO / LIV. PROG. / N. PROG.)	NOME FILE	REVISIONE	SCALA:
LOPLSQ E 1901	T00PO01STRCP01B .pdf CODICE ELAB. T00PO01STRCP01	B	VAR.

REV.	DESCRIZIONE	DATA	REDATTO	VERIFICATO	APPROVATO
D					
C					
B	REVISIONE PER ISTRUTTORIA, VERIFICA E CONTROLLI D.LGS.35/11	Aprile 2021	Prati	Donelli	Formichi
A	Emissione	Marzo 2020	Prati	Donelli	Formichi