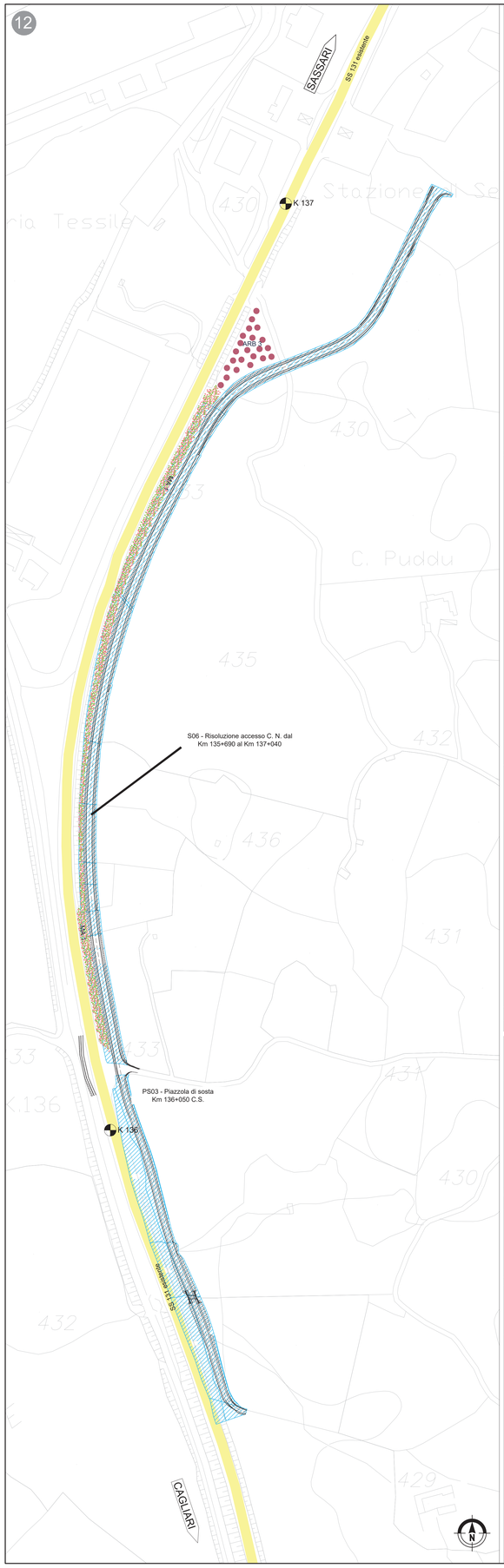

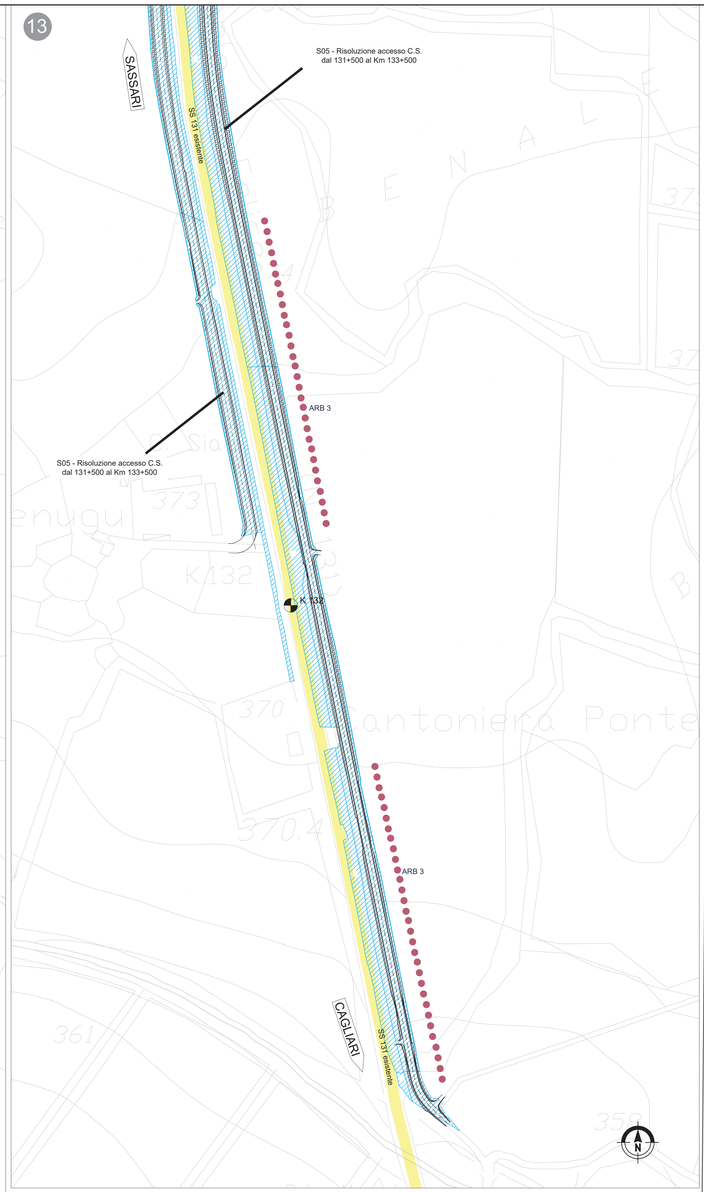

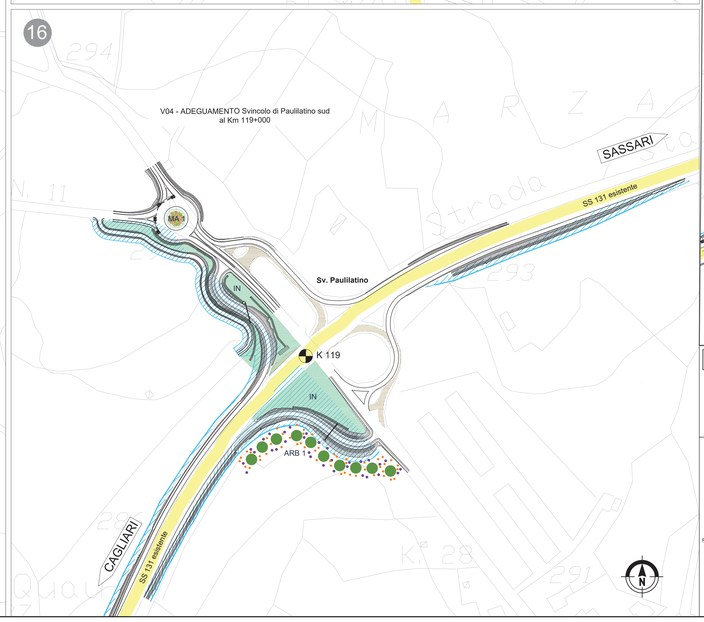

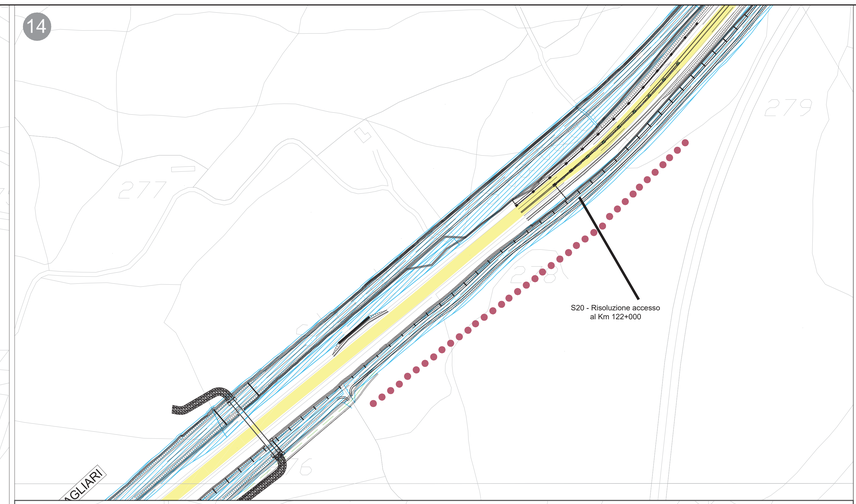

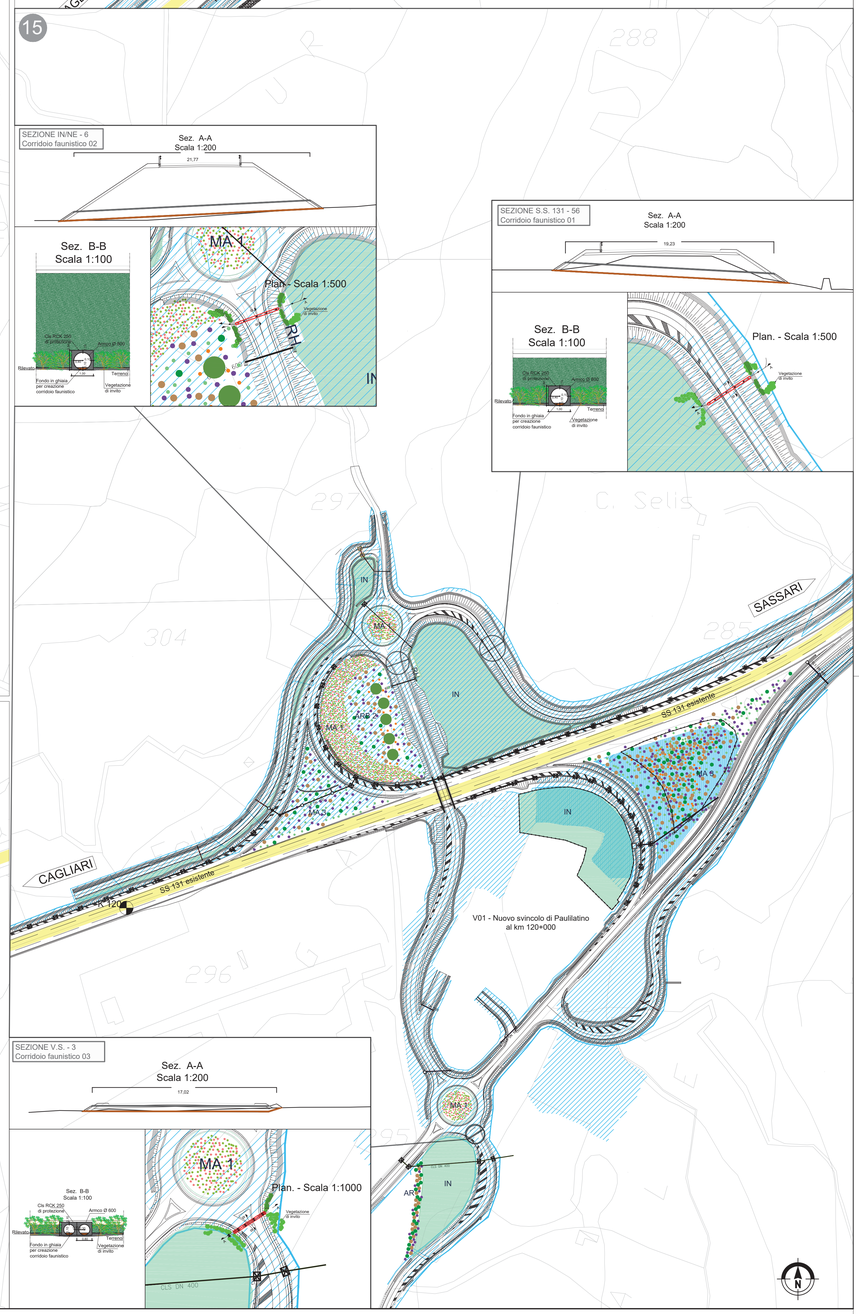

KEY PLAN

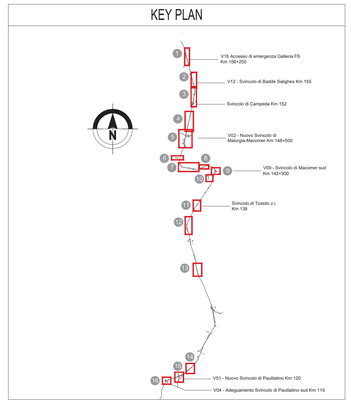

Legenda

Inerbimento mediante semina di specie autoctone

- RH - Ricostituzione dell'habitat necessario alla gallina prataiola (*Tetrax tetrax*)
- RC - Ripristino aree interferite in fase di cantiere
- IN - Inerbimento di aree espropriate

Filari arborei arbustivi

- AR - Filare arbustivo eterogeneo
- ARB 1 - Filare arboreo e arbusti di media dimensione
- ARB 2 - Filare arboreo e arbusti di medio-grande dimensione
- ARB 3 - Filare arboreo di *Quercus suber*

Masse arbustive

- MA 1 - Massa arbustiva di piccola dimensione e poco eterogenea in specie e fitta
- MA 2 - Massa arbustiva di media dimensione ed eterogeneità delle specie e poco fitta
- MA 3 - Massa arbustiva di medio-grande dimensione delle specie, eterogenea e fitta

Masse arboree

- MARB 1 - Massa arborea di *Quercus suber*

Tracciato

- SS 131 esistente
- Tracciato di progetto
- Aree da espropriare
- Muretto a secco da ricostruire

N.B.
Tutte le scarpate dei rilevati e le aree interessate dalle diverse tipologie di interventi a verde sono soggette ad inerbimento mediante semina di specie autoctone, ancorchè non graficizzato

Per i tipologici di sezioni e sesti di impianto si prenda visione l'elaborato T00_IA_00_AMB_DI_01A "Sezioni e dettagli degli interventi di inserimento paesaggistico"

TUTTE LE OPERE A VERDE E' STATO PREVISTO UNO STRATO DI TERRENO VEGETALE DELLO SPESSORE DI CM. 30

anas GRUPPO FS ITALIANE — *Direzione Progettazione e Realizzazione Lavori*

S.S.131 DI "CARLO FELICE"
Adeguamento e messa in sicurezza della S.S.131
Risoluzione dei nodi critici 2°stralcio
dal km 108+300 al km 158+000

PROGETTO ESECUTIVO — CA284

R.T.I. di PROGETTAZIONE:
Mandataria: PRO ITER Progettazione Ingegneria Infrastrutture Territorio s.r.l. — Via G.B. Sammartini n°5, 20125 – Milano, Tel. 02 6787911, email:mail@proiter.it
Mandante: dell'ingegneria s.r.l. — Via Artemide n°13, 92100 Agrigento, Tel. 0922 421007, email: dellingegneria@pec.it

PROGETTISTI:
Ing. Riccardo Formichi – Pro Iter srl (Integratore prestazioni specialistiche) Ordine Ing. di Milano n. 18045
Ing. Nicola D'Alessandro – Dell'Ingegneria srl Ordine Ing. di Agrigento n. A995
IL GEOLOGO
Dott. Geol. Massimo Mezzanzanica – Pro Iter srl Albo Geol. Lombardia n. A762
COORDINATORE PER LA SICUREZZA IN FASE DI PROGETTAZIONE
Ing. Giorgio Cecchinelli Ordine Ing. di Milano n. 15813
VISTO: IL RESP. DEL PROCEDIMENTO
Dott. Ing. Salvatore Frasca

PROTOCOLLO — DATA

INTERVENTI DI INSERIMENTO PAESAGGISTICO E AMBIENTALE
Planimetria generale interventi di inserimento paesaggistico ed ambientale - tav 4/4

CODICE PROGETTO	NOME FILE	REVISIONE	SCALA
PROGETTO LOPLSQ — LIV. PROG. E — N. PROG. 1901	T00IA00AMBPL04B.pdf	B	1:2.000
	CODICE ELAB. T00 IA00 AMB PL04		

REV.	DESCRIZIONE	DATA	REDATTO	VERIFICATO	APPROVATO
D					
C					
B	REVISIONE PER ISTRUTTORIA, VERIFICA E CONTROLLI D.LGS. 35/11	Aprile 2021	Ing.D. D'ALESSANDRO	Ing. M. CARLINO	Ing.N. D'ALESSANDRO
A	Emissione	Marzo 2020	Ing.D. D'ALESSANDRO	Ing. M. CARLINO	Ing.N. D'ALESSANDRO