

S.S. 131 di "Carlo Felice"
Adeguamento e messa in sicurezza della S.S.131
Risoluzione dei nodi critici - 2° stralcio
dal km 108+300 al km 158+000

PROGETTO ESECUTIVO

CA284

R.T.I. di PROGETTAZIONE:

Mandataria



**PRO
ITER**
Progetto
Infrastrutture
Territorio s.r.l.

Via G.B. Sammartini n°5
20125 - Milano
Tel. 02 6787911
email: mail@proiter.it

Mandante



Via Artemide n°3
92100 Agrigento
Tel. 0922 421007
email: deltaingegneria@pec.it

PROGETTISTI:

Ing. Riccardo Formichi - Pro Iter srl (Integratore prestazioni specialistiche)
Ordine Ing. di Milano n. 18045

Ing. Riccardo Formichi
Ordine Ing. di Milano n. 18045

IL GEOLOGO

Dott. Geol. Massimo Mezzanatica - Pro Iter srl
Albo Geol. Lombardia n. A762

COORDINATORE PER LA SICUREZZA IN FASE DI PROGETTAZIONE

Ing. Diego Ceccherelli
Ordine Ing. di Milano n. 15813

VISTO: IL RESP. DEL PROCEDIMENTO

Dott. Ing. Salvatore FRASCA



PROTOCOLLO

DATA

INTERFERENZE
RELAZIONE INTERFERENZE

CODICE PROGETTO

PROGETTO LIV. PROG. N. PROG.

L O P L S Q E 1 9 0 1

NOME FILE

TOOIN00INTRE01A .pdf

CODICE
ELAB.

T O O I N O O I N T R E 0 1

REVISIONE

SCALA:

A

-

D

C

B

A

REV.

REVISIONE PER ISTRUTTORIA, VERIFICA E CONTROLLI D.LGS.35/11

Aprile 2021

ASERO

CAPRIOLI

FORMICHI

DESCRIZIONE

DATA

REDATTO

VERIFICATO

APPROVATO

INDICE

- I. INTRODUZIONE**
- II. ELENCO SOCIETA' - GESTORI RETI ed IMPIANTI e RICONTRI**
- III. DESCRIZIONE DEI SOTTOSERVIZI e DEGLI IMPIANTI INTERFERENTI**
- IV. STIME COSTI DI RISOLUZIONE INTERFERENZE**
- V. QUADRO RIASSUNTIVO**

I. INTRODUZIONE

La presente relazione descrive le interferenze con le reti dei PP.SS. che vengono intercettate dall'intervento di adeguamento e messa in sicurezza della SS 131 dal km 108+300 al km 158+000.

Nel corso della progettazione sono stati compiuti sopralluoghi alle reti ed impianti esistenti al fine di acquisire le necessarie informazioni in merito ad eventuali e/o possibili interferenze ed alla loro risoluzione.

In particolare sono state rilevate le reti di:

II. ELENCO SOCIETA' - GESTORI RETI ed IMPIANTI

TELECOM Italia S.p.A.

Via Calamatta, 17 09134 Cagliari

TERNA SpA

Via Pirastu, 3 09125 Cagliari

Enel E-Distribuzione S.p.A. Distribuzione Media Bassa Tensione

Piazza Deffenu, 1 09125 Cagliari

ABBANOA Gestore Unico servizio idrico integrato ATO Sardegna

Viale Diaz, 77 09125 Cagliari

CONSORZIO per la zona industriale di Macomer in liquidazione

Sede località Tossilo – 0815 Macomer (NU)

I seguenti enti gestori hanno rappresentato invece, come da note in allegato, il loro nulla osta in quanto le opere in progetto non interferiscono con le loro reti.

Consorzio di Bonifica Nord Sardegna prot. ANAS n.552567 del 27/10/2020

Consorzio di Bonifica dell'Oristanese prot. ANAS n.560605 del 29/10/2020

Consorzio di Bonifica Sardegna Meridionale prot. CBSM n.9905 del 4/8/2020

Consorzio di Bonifica della Sardegna Centrale prot. CBSC n. 5186 del 2/11/2020

L'ente TERNA ha espresso totale compatibilità delle opere in progetto con la rete di competenza mediante le note in allegato acquisite a prot. ANAS n. 663988 del 11/12/2020 e prot. ANAS 72140 del 8/02/2021.

III. DESCRIZIONE DEI SOTTOSERVIZI e DEGLI IMPIANTI INTERFERENTI

Le reti ed impianti di pubblici servizi interferenti con l'opera, così come individuati dal sopralluogo e dalle informazioni raccolte sono riportati negli elaborati planimetrici a corredo della presente relazione e vengono qui di seguito descritti:

III. b Nuovi Svincoli

Paulilatino

La ridefinizione della geometria dello svincolo comporta interferenze con linee Enel E-Distribuzione e linee Telecom, sia aree che interrate, con Fibre Ottiche ed una condotta fognaria

Macomer - Mulargia

La ridefinizione della geometria dello svincolo comporta interferenze con linee aeree di Enel E-Distribuzione, sia MT che BT, linee Telecom, sia telefoniche che Fibre Ottiche.

III. c Adeguamento Svincoli esistenti

Gli interventi presentano interferenza con le linee di Fibra Ottica in fiancheggiamento continuo alla carreggiata Sassari direzione Cagliari della fibra ottica Telecom linea Bauladu – Sassari (G 31), ed in fiancheggiamento parziale alla carreggiata Cagliari direzione Sassari, dal km 123+000 al km 135+000, della fibra ottica Telecom linea Bauladu – Sassari (G 11 – G 7) derivazione Macomer - Oristano.

III. d Risoluzione accessi-complanari

Negli interventi riguardanti le complanari, di nuova realizzazione o con adeguamenti della viabilità esistente, realizzate per eliminare gli accessi diretti sulla SS 131, si interferisce con "parallellismi" ed "attraversamenti" di linee Enel E-Distribuzione e Telecom, idriche fognarie.

Elenco Interferenze rilevate

n° monografie eseguite	WBS di riferimento	Tipologia
Riepilogo delle interferenze con schede monografiche		
1	S04 ATA km 123+550	Alta tensione aerea
1	S04 MTA km 125+300	Media tensione aerea
1	S04 TELA km 124+000 parallela 131	Linea telefonica aerea
1	S05 BTA km 132+000	Linea BTA2
		Linea BTA 1
1	S05 BTA km 132+550	Bassa tensione aerea
1	S05 MTA km 132+500 parallela SS 131 - Planimetria	Media tensione aerea
1	S05 MTA km 132+500 parallela SS 131 - Profilo	Media tensione aerea
1	S06 ATA km 136+300 parallela a SS131	Alta tensione aerea
1	S06 MTA Km 136+000 parallela SS 131	Media tensione aerea
1	S06 TELA km138+300 parallela SS 131	Linea telefonica aerea
1	S07 ATA km 138+300	Alta tensione aerea
1	S07 Linea fognaria km 138+300	acque nere e bianche
1	S07 TELI km 138+000	Linea telefonica interrata
1	S08 Linea fognaria km 138+950	Linea fognaria
1	S09 Linea fognaria km 139+930	non interessata dall'intervento
1	S10 ATA km 140+500	Alta tensione aerea
4	S10 BTA e MTA Km 140+400 (ovest)	BTA 1

n° monografie eseguite	WBS di riferimento	Tipologia
Riepilogo delle interferenze con schede monografiche		
		BTA2
		MTA3
		MTA4
		MTA5
		MTA6
	S10 BTA Km 140+500 est	Bassa Tensione Aerea - BTA
1	S16 TELA km 149+700 parallela SS 131	Telefonica Aerea
1	S17 MTA e BTA km 153+600	Media Tensione Aerea -est
1		Bassa Tensione Aerea - BTA
1	S17 MTA km 152+200 - Planimetria	Media Tensione Aerea -est
	S17 MTA km 152+200 - Profilo	Media Tensione Aerea -ovest
1	S21 MTA km 127+470	Media Tensione Aerea - MTA
1	S22 ATA km 122+050	Alta tensione aerea
1	V01 Linea fognaria Km 120+00 (azienda Perdas)	Linea fognaria
1	V01 MTI (privata) Km 120+000	Linea di media tensione interrata
1	V01 TELA km 120+000	Telefonica Aerea
1	V02 ATA km 149+180	Alta tensione aerea
1	V02 BTA Km 149+180	Bassa Tensione Aerea - BTA
1	V02 MTA 1 - km 149+180	Linea MTA 1 V02
1	V02 MTA 2	Linea MTA 2 V02

n° monografie eseguite	WBS di riferimento	Tipologia
Riepilogo delle interferenze con schede monografiche		
1	V02 MTA 3	Linea MTA 3 V02
1	V02 TELA km 148+200 parallela SS 131	Telefonica Aerea
1	V12 MTA e BTA Km 155+000	Bassa Tensione Aerea - BTA
		Media Tensione Aerea - MTA 1
		Media Tensione Aerea - MTA 2

IV. STIME COSTI DI RISOLUZIONE INTERFERENZE

I rilievi delle interferenze sono stati condivisi con gli enti gestori insieme agli elaborati progettuali rappresentativi dello stato di fatto per la definizione degli importi di spesa dei rispettivi interventi di risoluzione.

Di seguito si riportano le note di invio agli enti gestori:

- ABBANOIA Nota prot. ANAS 389574 del 30/07/2020
- ENEL E-DISTRIBUZIONE Nota prot. ANAS 382642 del 28/07/2020
- TERNA Nota prot. ANAS 382709 del 28/07/2020
- TIM Nota prot. ANAS 206116 del 22/04/2020

In calce alla presente le corrispondenze intervenute.

In riscontro a tali invii, sono pervenuti (riportati in calce alla presente) i seguenti preventivi di massima senza IVA per gli interventi di risoluzione:

ENEL E-DISTRIBUZIONE

COMUNE	PROV.	PREVENTIVO	PROT. ASSUNZIONE PREVENTIVO E-DISTR.		PROT. ACCETTAZIONE PREV.	TOTALE PREVENTIVO IVA escl.
ABBASANTA	Oristano	E-DIS-13/11/2020-0728677	CDG-0615842-I	11/19/2020	CDG-0662258-U 12/10/2020	32,410.46 €
AIDOMAGGIORE	Oristano	E-DIS-12/11/2020-0725239	CDG-0615808-I	11/19/2020	CDG-0662275-U 12/10/2020	29,397.20 €
BIRORI	Nuoro	E-DIS-12/11/2020-0725237	CDG-0615823-I	11/19/2020	CDG-0662292-U 12/10/2020	11,792.82 €
BOROIRE	Nuoro	E-DIS-12/11/2020-0728674	CDG-0615792-I	11/19/2020	CDG-0662306-U 12/10/2020	315,252.37 €
BORTIGALI	Nuoro	E-DIS-13/11/2020-0728672	CDG-0615799-I	11/19/2020	CDG-0662336-U 12/10/2020	235,583.05 €
MACOMER	Nuoro	E-DIS-13/11/2020-0728670	CDG-0615746-I	11/19/2020	CDG-0662178-U 12/10/2020	129,972.37 €
NORBELLO	Oristano	E-DIS-13/11/2020-0728676	CDG-0615788-I	11/19/2020	CDG-0662225-U 12/10/2020	70,014.70 €
PAULILATINO	Oristano	E-DIS-12/11/2020-0725238	CDG-0615768-I	11/19/2020	CDG-0662243-U 12/10/2020	31,670.17 €
SOMMA TOT						701,715.70 €

TIM ha riscontrato con prot. ANAS n.312202 del 23/06/2020 un preventivo per risoluzione interferenze linee rame:

TIM LINEA RAME		
COMUNE	Intervento.	TOTALE PREVENTIVO IVA escl.
MACOMER	V02	40,554.40 €
MACOMER	V09	70,014.70 €
PAULILATINO	V01	9,166.56 €
SOMMA TOTALE		119,735.66 €

Come definito, ai sensi del parere Terna non sussistono incompatibilità di progetto con le linee di competenza.

Ai sensi della cogente convenzione ANAS-TIM di cui al prot. ANAS 393489 del 31/07/2020 per la risoluzione delle interferenze, non si prevedono ulteriori costi relativi alla risoluzione delle relative interferenze.

Le interferenze idriche riscontrate riguardano condotte fognarie gestite da Abbanoa e/o di proprietà del Consorzio ZIR Macomer Tossilo.

Il progetto prevede la risoluzione dell'interferenza con le linee idriche rilevate come definito dagli elaborati progettuali dedicati, da condividere con ABBANOIA per approvazione, oltre che con il Consorzio Industriale in qualità di proprietario e comune di Macomer come richiesto da nota di ABBANOIA prot. ANAS n. 660827 del 10/12/2020.

V. QUADRO RIASSUNTIVO

L'importo totale dei costi presunti dovuti agli interventi da realizzare per la risoluzione delle interferenze delle reti e degli impianti esistenti con l'opera in progetto, nella quale sono stati considerati solo gli interventi ricadenti dal km 108+300 a km 158+000, ammonta (in cifra tonda), in continuità con quanto previsto da PD in mancanza di progetti di risoluzione approvati, ad **€ 2.000.000,00** oltre I.V.A..



GRUPPO FS ITALIANE

Area Nuove Opere CA

Adeguamento e messa in sicurezza S.S. 131 – 2° Stralcio - SANOCA00188

Anticipata a mezzo E-MAIL:

focalpoint.roma@telecomitalia.it

Inoltrata a mezzo FAX (sola nota):

[0691861162](tel:0691861162)

Alla TELECOM Italia S.p.A.
FOCAL POINT SPOSTAMENTI
Viale Parco dei Medici n. 61 - edificio C
00148 – ROMA

Comunicazione via PEC:

telecomitalia@pec.telecomitalia.it

A TIM S.p.A
Via Gaetano Negri n. 1
20123 – MILANO

Comunicazione a mezzo PEC:

stefano1_pesce@pec.telecomitalia.it

A TIM S.p.A.
Direzione e Coordinamento Vivendi SA
Access Operations Area Centro – M.TI.F
Via Viuzzo dei Brunni n. 8
50133 – FIRENZE

Comunicazione a mezzo PEC:

aol.sa@pec.telecomitalia.it

A TIM S.p.A.
AOA CE AOL/SARC.C.
Via Calamattia n. 17
09134 – CAGLIARI

e p.c. All' ANAS S.p.A.
Direzione Generale
Direzione Progettazione e Realizzazione Lavori
Coordinamento Progettazione
Via Luigi Pianciani, 16
00185 – ROMA

Comunicazione mezzo PEC

tirrenascavi@legalmail.it

e p.c. All' ATI Tirrena Scavi Spa – SER.LU. Costruzioni Srl
– CESI Srl Unipersonale
Via del Valentino, 476
55054 Massarosa (LU)

Oggetto: S.S. 131 Accordo Quadro Nodi Critici – Secondo Stralcio – Lavori di Adeguamento e messa in sicurezza della S.S. 131 - 2° Stralcio dal km 108+300 al km 158+000 S.S. 131 – SIL SANOCA00188

Richiesta spostamento reti di servizi telefonici interferenti con i lavori – Linee interrate in Fibra Ottica e Linee aeree in rame

Struttura Territoriale Sardegna

Via G. Biasi, 27 - 09131 Cagliari T [+39] 070 52971 - F [+39] 070 5297268
Pec anas.sardegna@postacert.stradeanas.it - www.stradeanas.it

Anas S.p.A. - Gruppo Ferrovie dello Stato Italiane

Società con socio unico soggetta all'attività di direzione e coordinamento di Ferrovie dello Stato Italiane S.p.A. e concessionaria ai sensi del D.L. 138/2002 (convertito con L. 178/2002)

Sede Legale: Via Monzambano, 10 - 00185 Roma T [+39] 06 44461 - F [+39] 06 4456224

Pec anas@postacert.stradeanas.it

Cap. Soc. Euro 2.269.892.000,00 Iscr. R.E.A. 1024951 P.IVA 02133681003 C.F. 80208450587



In relazione ai lavori in oggetto, facendo seguito agli accordi telefonici intercorsi ed ai sopralluoghi effettuati con i funzionari della TIM Spa nelle date del 17-18 Febbraio uu.ss., si richiede, con la presente, l'attivazione delle procedure necessarie per programmare ed eseguire gli interventi di rimozione delle linee in F.O. ed in rame gestite dalla Società in indirizzo ed interferenti con i richiamati lavori di adeguamento e messa in sicurezza della S.S. 131 Carlo Felice.

A tal fine, si allegano, in formato pdf, n. 26 planimetrie delle opere in progetto con l'indicazione delle linee in F.O. interferenti e una preliminare proposta di spostamento secondo quanto concordato in occasione dei sopralluoghi già eseguiti. Si riporta di seguito l'elenco completo delle interferenze in F.O. rilevate:

Riferimento Allegato	Identificativo Interferenza	Posizione	Carreggiata
2)	1	dal km 114+700 al km 114+800 circa	Carreggiata Sud - Direzione Cagliari
3)	2a-2b	dal km 118+600 al km 119+300 circa	Carreggiata Sud - Direzione Cagliari
3)	2c	S.P. 11 svincolo di Paulilatino (km 119+000 S.S. 131) solo cavo regionale	Carreggiata Sud - Direzione Cagliari
4b) 4c)	3	dal km 121+600 al km 122+650 circa	Carreggiata Sud - Direzione Cagliari
4a)	3'	dal km 119+800 al km 121+030 circa	Carreggiata Sud - Direzione Cagliari
4a) 4b)	3''	dal km 119+400 al km 119+500 circa	Carreggiata Sud - Direzione Cagliari
5a)	4a	dal km 123+400 al km 123+600 circa	Carreggiata Sud - Direzione Cagliari
5a)	4b	dal km 123+900 al km 124+000 circa	Carreggiata Sud - Direzione Cagliari
6)	5	dal km 126+200 al km 126+500 circa	Carreggiata Nord - Direzione Sassari
7)	6a-6b	dal km 127+350 al km 128+000 circa	Carreggiata Nord - Direzione Sassari
8)	7	dal km 132+750 al km 132+850 circa	Carreggiata Sud - Direzione Cagliari
9)	8	dal km 134+650 al km 134+770 circa	Carreggiata Sud - Direzione Cagliari
10)	9	dal km 136+000 al km 136+100 circa	Carreggiata Sud - Direzione Cagliari

12)	10	dal km 140+550 al km 140+700 circa	Carreggiata Sud - Direzione Cagliari
15a)	11-11'	dal km 144+350 al km 145+000 circa	Carreggiata Sud - Direzione Cagliari
17)	12	dal km 148+630 al km 149+400 circa	Carreggiata Sud - Direzione Cagliari
19a)	13	dal km 151+900 al km 152+150 circa	Carreggiata Sud - Direzione Cagliari
19a) 19b)	13'	dal km 153+080 al km 153+180 circa	Carreggiata Sud - Direzione Cagliari
19c)	14	dal km 154+500 al km 155+100 circa	Carreggiata Sud - Direzione Cagliari
20)	15	dal km 156+250 al km 156+800 circa	Carreggiata Sud - Direzione Cagliari

Per quanto concerne le linee telefoniche aeree in rame, nelle medesime 26 planimetrie allegate, sono presenti le interferenze rilevate dall'ATI Appaltatrice (riferimento allegato 4a), 5a), 5b), 10), 11), 17), 18)).

Nel restare al disposizione per le necessarie verifiche e riunioni in contraddittorio che risulteranno eventualmente necessarie, si invita inoltre Codesta Società a segnalare ulteriori interferenze non censite, relative alle linee in F.O. e/o alle linee aeree in rame, attivando, anche per esse, apposita procedura di spostamento sulla base delle 26 tavole planimetriche allegate, previa segnalazione alla scrivente Stazione Appaltante.

Si ricorda, ai sensi dell'art. 28 comma 2 del D.Lgs. 30.04.1992 n. 285 e ss.mm.ii. (Nuovo Codice della Strada), per le opere ricadenti su pertinenze Anas, che gli oneri di spostamento risultano a carico dell'Ente Gestore delle Linee. Le stesse potranno essere spostate su altre aree di proprietà di questa Società e la loro definitiva ubicazione dovrà essere concordata con i nostri Uffici in modo tale da non arrecare disturbo ai lavori da realizzare ed al futuro esercizio stradale.

Inoltre, per le eventuali linee o i tratti di linea ricadenti fuori dal confine stradale o dalle fasce di pertinenza, così come definiti dall'art. 3 del DLgs 30.04.1992 n. 285 e ss.mm.ii (Nuovo Codice della Strada), le attività di spostamento dovranno essere accompagnate da idonei preventivi di spesa da sottoporre all'approvazione da parte di ANAS. I suddetti preventivi dovranno essere redatti in modo tale che si evinca a quali tratti di linea i vari importi sono riferiti.

Si rimanda ad una fase successiva il concordamento di un cronoprogramma dettagliato di tali interventi al fine di meglio specificare quali prioritariamente siano da attivare nel breve periodo e con quali modalità.

Nel comunicare che il referente ANAS per le lavorazioni in parola sarà il Direttore dei Lavori Ing. Alessandro Mancosu (cell. 335 7738611 - email a.mancosu@stradeanas.it), si invita Codesta Società a voler fornire il recapito dei referenti, per le varie tipologie di linea, per le future comunicazioni.

Si porgono distinti saluti.

IL DIRETTORE DEI LAVORI
(Ing. Alessandro Mancosu)

IL RESPONSABILE AREA NUOVE OPERE

Responsabile del Procedimento

Signed by Salvatore Frasca
(Ing. Salvatore Frasca)
on 20/04/2020 13:51:35 CEST

Visto: IL RESPONSABILE STRUTTURA TERRITORIALE

(Ing. Francesco Ruocco)

Vistato da Francesco Ruocco
il 20/04/2020 alle 20:33:03 CEST

Allegati:

26 planimetrie pdf con le attività ANAS in progetto e le interferenze rilevate.

Da "aoa.ce.focalpoint@pec.telecomitalia.it" <aoa.ce.focalpoint@pec.telecomitalia.it>
 A "ANAS.SARDEGNA@POSTACERT.STRADEANAS.IT" <ANAS.SARDEGNA@POSTACERT.STRADEANAS.IT>
 Cc "A.MANCOSU@STRADEANAS.IT" <A.MANCOSU@STRADEANAS.IT>
 Data giovedì 11 giugno 2020 - 15:51

SP0459496 - SP0459537 - SP0459970

Con riferimento alla pratica in oggetto, inoltriamo in allegato i preventivi di spesa. Inviare accettazioni alla casella focalpoint.roma@telecomitalia.it

Cordiali saluti

--

TELECOM ITALIA - CONFIDENZIALE

Informazioni soggette ai vincoli imposti dalla Delibera 152/02/CONS come da disposizioni contenute nel "Codice di Comportamento per la riservatezza dei dati relativi alla Clientela degli Altri Operatori Autorizzati"

Questo messaggio e i suoi allegati sono indirizzati esclusivamente alle persone indicate. La diffusione, copia o qualsiasi altra azione derivante dalla conoscenza di queste informazioni sono rigorosamente vietate. Qualora abbiate ricevuto questo documento per errore siete cortesemente pregati di darne immediata comunicazione al mittente e di provvedere alla sua distruzione, Grazie.

This e-mail and any attachments is confidential and may contain privileged information intended for the addressee(s) only. Dissemination, copying, printing or use by anybody else is unauthorised. If you are not the intended recipient, please delete this message and any attachments and advise the sender by return e-mail, Thanks.

Allegato(i)

SP0459496 ANAS.SARDEGNA@POSTACERT.STRADEANAS.IT; A.MANCOSU@STRADEANAS.IT.pdf.pdf (636 Kb)
 SP0459537 ANAS.SARDEGNA@POSTACERT.STRADEANAS.IT; A.MANCOSU@STRADEANAS.IT.pdf.pdf (636 Kb)
 SP0459970 ANAS.SARDEGNA@POSTACERT.STRADEANAS.IT; A.MANCOSU@STRADEANAS.IT.pdf.pdf (197 Kb)

ANAS S.p.A.
 ST CA



020702456300
 Prot. CDG-0312202-A del 23/06/2020

ANAS S.p.A. ST SARDEGNA		
Destinatario	D	PC
Seg. Gen.		
Area AG		
Area NO	X	
Area GR CA		
Area GR SS		
Legale		
Planif. e Controllo		
Espropri		
Servizio al Cliente		
Sist. Gest. Terr.		
Progetti		
SPP		

OA CENTRO

AD

Via di Tor Pagnotta, 74 - 00143 Roma

Si prega di citare nella risposta

N. Pratica **SP0459496**N.
Protocollo

Spett.

ANAS SPA

VIA G. BIASI 27

09131 CAGLIARI - CA

Oggetto : Preventivo di lavoro Spostamento impianto telefonico situato in : **S.S. 131 DAL KM 119+800 AL KM 121+030 (INT. 3') - DAL KM 119+400 AL KM 119+500 (INT. 3") - CAVI IN RAME PAULILATINO OR**

Con riferimento alla Vostra richiesta del 22/04/2020 , a seguito dei contatti intercorsi e del sopralluogo effettuato, Vi informiamo che l'importo complessivo, **escluso IVA**, per l'esecuzione di quanto da Voi richiesto ammonta ad **€ 40.544,40**.

Tale cifra sarà assoggettata ad IVA secondo le vigenti disposizioni. **In caso di richiesta di IVA agevolata dovrà essere fornita a Vostra cura la documentazione giustificativa.**

Il preventivo è stato elevato a valore, sulla base dei prezziari e dei capitolati ad oggi applicati da Telecom Italia S.p.A., ipotizzando soluzioni tecniche che dovranno essere verificate in sede di realizzazione.

Il presente preventivo ha validità di 90 giorni dalla data di invio della presente. In caso di accettazione sarà Vostra cura fornirci i dati necessari alla fatturazione compilando l'apposita sezione riportata in calce alla presente.

L'esecuzione dei lavori, sarà subordinata al pagamento di un **anticipo del 80%** dell'importo sopra riportato, da maggiorare dell'importo dell'IVA.

L'importo da anticipare dovrà essere versato, al ricevimento della relativa fattura, mediante bonifico bancario sul conto corrente indicato nella fattura stessa. Nella causale del versamento Vi preghiamo di specificare il numero della fattura.

Vi informiamo che, trascorsi 90 gg. dalla data di scadenza della fattura di acconto, senza che sia pervenuto il relativo pagamento, TIM risolverà il presente contratto per inadempimento della parte debitrice (art. 1456 C.C.).

Eventuali varianti dovute a sopravvenute esigenze tecniche in corso d'opera od a modifiche di progetto da Voi presentate, potranno comportare un'integrazione dell'importo del preventivo sopra riportato, in merito alla quale sarà nostra cura informarVi.

Vi segnaliamo inoltre, che gli impianti di TLC forniscono un servizio pubblico, la cui continuità deve essere garantita per legge e l'eventuale manomissione è disciplinata dall'art. 97 del D.Lgs. 259/2003.

In attesa di ricevere la presente lettera firmata in segno di accettazione, pregandoVi di anticiparla in copia al numero Fax **06 91861162** oppure all'indirizzo di posta elettronica **focalpoint.roma@telecomitalia.it**, unitamente alla documentazione necessaria per la fatturazione riportata in calce, restiamo a disposizione per eventuali chiarimenti porgendo distinti saluti.

TIM S.p.A.**OA/CE.AD**

Stefano PANATTONI

Per accettazione

Data..... Firma.....

pag. 1/2

TIM S.p.A.

Sede Legale: Via Gaetano Negri, 1 - 20123 Milano

Direzione Generale: Corso d'Italia, 41 - 00198 Roma

Cod. Fisc., Part. IVA e N. di

Iscrizione al Registro Imprese

di Milano 0048410010

Iscrizione Registro A.E.E

IT06020000000799

Capitale Sociale €11.677.002.855,10

Casella PEC:

telecomitalia@pec.telecomitalia.it

N.: SP0459496 Importo Preventivo **€ 40.544,40**

DATI NECESSARI PER LA FATTURAZIONE (*)

Nome Cognome o Ragione sociale.....
Via/Piazza..... n°.....
Comune..... CAP..... Provincia (.....)
Codice Fiscale..... Partita IVA.....

Split Payment (barrare solo in caso di adesione alla scissione dei pagamenti ai fini dell'IVA)
Numero ODA.....(solo per Clienti Autostrade, R.F.I., ENI)

SOLO PER CLIENTI SOGGETTI A FATTURAZIONE ELETTRONICA :

CIG..... CUP.....
Determina Dirigenziale.....
Codice Ufficio/Codice Destinatario Privati/PEC.....
Data attivazione Servizio Fatt. Elettronica.....

Riferimenti telefonici / E-mail :
Tel. fisso : Cell. : Fax (facoltativo) :
E-mail :

(*) nel caso di accettazione del preventivo
Per applicazione di aliquota IVA agevolata, allegare la necessaria documentazione.

INFORMATIVA PRIVACY

Ai sensi dell'art.13 del D.Lgs.196/03, il c.d. Codice della privacy, Telecom Italia informa che i dati personali da Lei forniti per richiedere gli interventi di spostamento dell'impianto telefonico in oggetto, verranno trattati da Telecom Italia stessa, direttamente o tramite terzi, ai soli fini della gestione della richiesta stessa.
Il trattamento dei dati sarà effettuato manualmente (ad esempio, su supporto cartaceo) e/o attraverso strumenti informatici e telematici, con logiche di organizzazione ed elaborazione dei suoi dati correlate alle finalità sopra indicate e, comunque, in modo da garantire la sicurezza e la riservatezza dei dati e delle comunicazioni.
Il Titolare del trattamento dei dati personali è Telecom Italia S.p.A., con sede in Piazza degli Affari, n. 2 - 20123 Milano. Il Responsabile del trattamento medesimo è Ing. GIGLI Stefano (RESPONSABILE OA/CE) domiciliato presso Telecom Italia S.p.A., Via di Tor Pagnotta, 74 - 00143 ROMA.
In relazione al trattamento dei dati, Lei potrà esercitare i diritti di cui all'art.7 del D.Lgs.196/03 rivolgendosi al suddetto Responsabile del trattamento. Allo stesso modo può chiedere l'origine dei dati, la correzione, l'aggiornamento o l'integrazione dei dati inesatti o incompleti, ovvero la cancellazione o il blocco per quelli trattati in violazione di legge, o ancora opporsi al loro utilizzo per motivi legittimi da evidenziare nella richiesta.
L'elenco aggiornato dei Responsabili è consultabile sui siti www.telecomitalia.it e www.tim.it, link privacy.

OA CENTRO

AD

Via di Tor Pagnotta, 74 - 00143 Roma

Si prega di citare nella risposta

N. Pratica **SP0459537**N.
Protocollo

Spett.

ANAS SPA

VIA G. BIASI 27

09131 CAGLIARI - CA

Oggetto : Preventivo di lavoro Spostamento impianto telefonico situato in : S.S. 131 DAL KM 148+630 AL KM 149+400 (INT. N. 12) - CAVI IN RAME MACOMER NU

Con riferimento alla Vostra richiesta del 22/04/2020 , a seguito dei contatti intercorsi e del sopralluogo effettuato, Vi informiamo che l'importo complessivo, **escluso IVA**, per l'esecuzione di quanto da Voi richiesto ammonta ad **€ 98.174,40** .

Tale cifra sarà assoggettata ad IVA secondo le vigenti disposizioni. **In caso di richiesta di IVA agevolata dovrà essere fornita a Vostra cura la documentazione giustificativa.**

Il preventivo è stato elevato a valore, sulla base dei prezziari e dei capitolati ad oggi applicati da Telecom Italia S.p.A., ipotizzando soluzioni tecniche che dovranno essere verificate in sede di realizzazione.

Il presente preventivo ha validità di 90 giorni dalla data di invio della presente. In caso di accettazione sarà Vostra cura fornirci i dati necessari alla fatturazione compilando l'apposita sezione riportata in calce alla presente.

L'esecuzione dei lavori, sarà subordinata al pagamento di un **anticipo del 80%** dell'importo sopra riportato, da maggiorare dell'importo dell'IVA.

L'importo da anticipare dovrà essere versato, al ricevimento della relativa fattura, mediante bonifico bancario sul conto corrente indicato nella fattura stessa. Nella causale del versamento Vi preghiamo di specificare il numero della fattura.

Vi informiamo che, trascorsi 90 gg. dalla data di scadenza della fattura di acconto, senza che sia pervenuto il relativo pagamento, TIM risolverà il presente contratto per inadempimento della parte debitrice (art. 1456 C.C.).

Eventuali varianti dovute a sopravvenute esigenze tecniche in corso d'opera od a modifiche di progetto da Voi presentate, potranno comportare un'integrazione dell'importo del preventivo sopra riportato, in merito alla quale sarà nostra cura informarVi.

Vi segnaliamo inoltre, che gli impianti di TLC forniscono un servizio pubblico, la cui continuità deve essere garantita per legge e l'eventuale manomissione è disciplinata dall'art. 97 del D.Lgs. 259/2003.

In attesa di ricevere la presente lettera firmata in segno di accettazione, pregandoVi di anticiparla in copia al numero Fax 06 91861162 oppure all'indirizzo di posta elettronica focalpoint.roma@telecomitalia.it, unitamente alla documentazione necessaria per la fatturazione riportata in calce, restiamo a disposizione per eventuali chiarimenti porgendo distinti saluti.

TIM S.p.A.**OA/CE.AD**

Stefano PANATTONI

Per accettazione

Data..... Firma.....

pag. 1/2

TIM S.p.A.

Sede Legale: Via Gaetano Negri, 1 - 20123 Milano

Divisione Generale: Corso d'Infinito, 41 - 00198 Roma

Cod. Fisc., Part. IVA e N. di

Iscrizione al Registro Imprese

di Milano 00488419010

Iscrizione Registro A.E.E

IT08020000000790

Capitale Sociale € 11.577.002.855,10

Casella PEC

telecomitalia@pec.telecomitalia.it



**OA CENTRO
AD**

N.: SP0459537 **Importo** Preventivo **€ 98.174,40**

DATI NECESSARI PER LA FATTURAZIONE (*)

Nome Cognome o Ragione sociale.....
 Via/Piazza..... n°
 Comune..... CAP..... Provincia (.....)
 Codice Fiscale..... Partita IVA.....

Split Payment (barrare solo in caso di adesione alla scissione dei pagamenti ai fini dell'IVA)
 Numero ODA.....(solo per Clienti Autostrade, R.F.I., ENI)

SOLO PER CLIENTI SOGGETTI A FATTURAZIONE ELETTRONICA :

CIG..... CUP.....
 Determina Dirigenziale:.....
 Codice Ufficio/Codice Destinatario Privati/PEC.....
 Data attivazione Servizio Fatt. Elettronica.....

Riferimenti telefonici / E-mail :
 Tel. fisso : Cell : Fax (facoltativo) :
 E-mail :

(*) nel caso di accettazione del preventivo
Per applicazione di aliquota IVA agevolata, allegare la necessaria documentazione.

INFORMATIVA PRIVACY

Ai sensi dell'art.13 del D.Lgs.196/03, il c.d. Codice della privacy, Telecom Italia informa che i dati personali da Lei forniti per richiedere gli interventi di spostamento dell'impianto telefonico in oggetto, verranno trattati da Telecom Italia stessa, direttamente o tramite terzi, ai soli fini della gestione della richiesta stessa.
 Il trattamento dei dati sarà effettuato manualmente (ad esempio, su supporto cartaceo) e/o attraverso strumenti informatici e telematici, con logiche di organizzazione ed elaborazione dei suoi dati correlate alle finalità sopra indicate e, comunque, in modo da garantire la sicurezza e la riservatezza dei dati e delle comunicazioni.
 Il Titolare del trattamento dei dati personali è Telecom Italia S.p.A., con sede in Piazza degli Affari, n. 2 - 20123 Milano. Il Responsabile del trattamento medesimo è Ing. GIGLI Stefano (RESPONSABILE OA/CE) domiciliato presso Telecom Italia S.p.A., Via di Tor Pagnotta, 74 - 00143 ROMA.
 In relazione al trattamento dei dati, Lei potrà esercitare i diritti di cui all'art.7 del D.Lgs.196/03 rivolgendosi al suddetto Responsabile del trattamento. Allo stesso modo può chiedere l'origine dei dati, la correzione, l'aggiornamento o l'integrazione dei dati inesatti o incompleti, ovvero la cancellazione o il blocco per quelli trattati in violazione di legge, o ancora opporsi al loro utilizzo per motivi legittimi da evidenziare nella richiesta.
 L'elenco aggiornato dei Responsabili è consultabile sui siti www.telecomitalia.it e www.tim.it, link privacy.



OA CENTRO

AD

Via di Tor Pagnotta, 74 - 00143 Roma

Si prega di citare nella risposta

N. Pratica **SP0459970**

N.
Protocollo

Spett.
ANAS SPA
VIA G. BIASI 27
09131 CAGLIARI - CA

Oggetto : **Preventivo di lavoro Spostamento impianto telefonico situato in : S.S. 131
DAL KM 136+000 AL KM 136+100 (INT. N. 9) MACOMER NU**

Con riferimento alla Vostra richiesta del 22/04/2020 , a seguito dei contatti intercorsi e del sopralluogo effettuato, Vi informiamo che l'importo complessivo, **escluso IVA**, per l'esecuzione di quanto da Voi richiesto ammonta ad **€ 9.166,56**.

Tale cifra sarà assoggettata ad IVA secondo le vigenti disposizioni. **In caso di richiesta di IVA agevolata dovrà essere fornita a Vostra cura la documentazione giustificativa.**

Il preventivo è stato elevato a valore, sulla base dei prezzari e dei capitolati ad oggi applicati da Telecom Italia S.p.A., ipotizzando soluzioni tecniche che dovranno essere verificate in sede di realizzazione.

Il presente preventivo ha validità di 90 giorni dalla data di invio della presente. In caso di accettazione sarà Vostra cura fornirci i dati necessari alla fatturazione compilando l'apposita sezione riportata in calce alla presente.

L'esecuzione dei lavori, sarà subordinata al pagamento di un **anticipo del 80%** dell'importo sopra riportato, da maggiorare dell'importo dell'IVA.

L'importo da anticipare dovrà essere versato, al ricevimento della relativa fattura, mediante bonifico bancario sul conto corrente indicato nella fattura stessa. Nella causale del versamento Vi preghiamo di specificare il numero della fattura.

Vi informiamo che, trascorsi 90 gg. dalla data di scadenza della fattura di acconto, senza che sia pervenuto il relativo pagamento, TIM risolverà il presente contratto per inadempimento della parte debitrice (art. 1456 C.C.).

Eventuali varianti dovute a sopravvenute esigenze tecniche in corso d'opera od a modifiche di progetto da Voi presentate, potranno comportare un'integrazione dell'importo del preventivo sopra riportato, in merito alla quale sarà nostra cura informarVi.

Vi segnaliamo inoltre, che gli impianti di TLC forniscono un servizio pubblico, la cui continuità deve essere garantita per legge e l'eventuale manomissione è disciplinata dall'art. 97 del D.Lgs. 259/2003.

In attesa di ricevere la presente lettera firmata in segno di accettazione, pregandoVi di anticiparla in copia al numero Fax **06 91861162** oppure all'indirizzo di posta elettronica **focalpoint.roma@telecomitalia.it**, unitamente alla documentazione necessaria per la fatturazione riportata in calce, restiamo a disposizione per eventuali chiarimenti porgendo distinti saluti.

TIM S.p.A.
OA/CE.AD
Stefano PANATTONI

Per accettazione

Data..... Firma.....

pag. 1/2

TIM S.p.A.
Sede Legale: Via Gaetano Negri, 1 - 20123 Milano
Direzione Generale: Corso d'Italia, 41 - 00198 Roma

Cod. Fisc., Part. IVA e N. di
iscrizione al Registro Imprese
di Milano 00498416010

Iscrizione Registro A.B.E.
IT0802000000799

Capitale Sociale € 11.677.002.855,10
Casella PEC:
telecomitalia@pec.telecomitalia.it

Firmato digitalmente da:
STEFANO PANATTONI
Telecom Italia S.p.A.
Firmato il: 11-06-2020 15:01:13
Seriale certificato: 517351
Valido dal 09-11-2019 al 09-11-2022

N.: SP0459970 Importo Preventivo € 9.166,56

DATI NECESSARI PER LA FATTURAZIONE (*)

Nome Cognome o Ragione sociale.....
Via/Piazza..... n°
Comune..... CAP..... Provincia (.....)
Codice Fiscale..... Partita IVA.....

Split Payment (barrare solo in caso di adesione alla scissione dei pagamenti ai fini dell'IVA)
Numero ODA.....(solo per Clienti Autostrade, R.F.I., ENI)

SOLO PER CLIENTI SOGGETTI A FATTURAZIONE ELETTRONICA :

CIG..... CUP.....
Determina Dirigenziale.....
Codice Ufficio/Codice Destinatario Privati/PEC.....
Data attivazione Servizio Fatt. Elettronica.....

Riferimenti telefonici / E-mail :
Tel. fisso : Cell. : Fax (facoltativo) :
E-mail :

(*) nel caso di accettazione del preventivo
Per applicazione di aliquota IVA agevolata, allegare la necessaria documentazione.

INFORMATIVA PRIVACY

Ai sensi dell'art.13 del D.Lgs.196/03, il c.d. Codice della privacy, Telecom Italia informa che i dati personali da Lei forniti per richiedere gli interventi di spostamento dell'impianto telefonico in oggetto, verranno trattati da Telecom Italia stessa, direttamente o tramite terzi, ai soli fini della gestione delle richieste stessa.
Il trattamento dei dati sarà effettuato manualmente (ad esempio, su supporto cartaceo) e/o attraverso strumenti informatici e telematici, con logiche di organizzazione ed elaborazione dei suoi dati correlate alle finalità sopra indicate e, comunque, in modo da garantire la sicurezza e la riservatezza dei dati e delle comunicazioni.
Il Titolare del trattamento dei dati personali è Telecom Italia S.p.A., con sede in Piazza degli Affari, n. 2 - 20123 Milano. Il Responsabile del trattamento medesimo è Ing. GIGLI Stefano (RESPONSABILE OA/CE) domiciliato presso Telecom Italia S.p.A., Via di Tor Pagnotta, 74 - 00143 ROMA.
In relazione al trattamento dei dati, Lei potrà esercitare i diritti di cui all'art.7 del D.Lgs.196/03 rivolgendosi al suddetto Responsabile del trattamento. Allo stesso modo può chiedere l'origine dei dati, la correzione, l'aggiornamento o l'integrazione dei dati inesatti o incompleti, ovvero la cancellazione o il blocco per quelli trattati in violazione di legge, o ancora opporsi al loro utilizzo per motivi legittimi da evidenziare nella richiesta.
L'elenco aggiornato dei Responsabili è consultabile sui siti www.telecomitalia.it e www.tim.it, link privacy.



GRUPPO FS ITALIANE

Area Nuove Opere CA

Adeguamento e messa in sicurezza S.S. 131 – 2° Stralcio - SANOCA00188

Anticipata a mezzo E-MAIL:

focalpoint.roma@telecomitalia.it

Inoltrata a mezzo FAX (sola nota):

[0691861162](tel:0691861162)

Alla TELECOM Italia S.p.A.
FOCAL POINT SPOSTAMENTI
Viale Parco dei Medici n. 61 - edificio C
00148 – ROMA

Comunicazione via PEC:

telecomitalia@pec.telecomitalia.it

A TIM S.p.A
Via Gaetano Negri n. 1
20123 – MILANO

Comunicazione a mezzo PEC:

stefano1_pesce@pec.telecomitalia.it

A TIM S.p.A.
Direzione e Coordinamento Vivendi SA
Access Operations Area Centro – M.TI.F
Via Viuzzo dei Brunni n. 8
50133 – FIRENZE

Comunicazione a mezzo PEC:

aol.sa@pec.telecomitalia.it

A TIM S.p.A.
AOA CE AOL/SARC.C.
Via Calamattia n. 17
09134 – CAGLIARI

e p.c. All' ANAS S.p.A.
Direzione Generale
Direzione Progettazione e Realizzazione Lavori
Coordinamento Progettazione
Via Luigi Pianciani, 16
00185 – ROMA

Comunicazione mezzo PEC

tirrenascavi@legalmail.it

e p.c. All' ATI Tirrena Scavi Spa – SER.LU. Costruzioni Srl
– CESI Srl Unipersonale
Via del Valentino, 476
55054 Massarosa (LU)

Oggetto: S.S. 131 Accordo Quadro Nodi Critici – Secondo Stralcio – Lavori di Adeguamento e messa in sicurezza della S.S. 131 - 2° Stralcio dal km 108+300 al km 158+000 S.S. 131 – SIL SANOCA00188

Richiesta spostamento reti di servizi telefonici interferenti con i lavori – Linee interrate in Fibra Ottica e Linee aeree in rame

Struttura Territoriale Sardegna

Via G. Biasi, 27 - 09131 Cagliari T [+39] 070 52971 - F [+39] 070 5297268
Pec anas.sardegna@postacert.stradeanas.it - www.stradeanas.it

Anas S.p.A. - Gruppo Ferrovie dello Stato Italiane

Società con socio unico soggetta all'attività di direzione e coordinamento di Ferrovie dello Stato Italiane S.p.A. e concessionaria ai sensi del D.L. 138/2002 (convertito con L. 178/2002)

Sede Legale: Via Monzambano, 10 - 00185 Roma T [+39] 06 44461 - F [+39] 06 4456224

Pec anas@postacert.stradeanas.it

Cap. Soc. Euro 2.269.892.000,00 Iscr. R.E.A. 1024951 P.IVA 02133681003 C.F. 80208450587



In relazione ai lavori in oggetto, facendo seguito agli accordi telefonici intercorsi ed ai sopralluoghi effettuati con i funzionari della TIM Spa nelle date del 17-18 Febbraio uu.ss., si richiede, con la presente, l'attivazione delle procedure necessarie per programmare ed eseguire gli interventi di rimozione delle linee in F.O. ed in rame gestite dalla Società in indirizzo ed interferenti con i richiamati lavori di adeguamento e messa in sicurezza della S.S. 131 Carlo Felice.

A tal fine, si allegano, in formato pdf, n. 26 planimetrie delle opere in progetto con l'indicazione delle linee in F.O. interferenti e una preliminare proposta di spostamento secondo quanto concordato in occasione dei sopralluoghi già eseguiti. Si riporta di seguito l'elenco completo delle interferenze in F.O. rilevate:

Riferimento Allegato	Identificativo Interferenza	Posizione	Carreggiata
2)	1	dal km 114+700 al km 114+800 circa	Carreggiata Sud - Direzione Cagliari
3)	2a-2b	dal km 118+600 al km 119+300 circa	Carreggiata Sud - Direzione Cagliari
3)	2c	S.P. 11 svincolo di Paulilatino (km 119+000 S.S. 131) solo cavo regionale	Carreggiata Sud - Direzione Cagliari
4b) 4c)	3	dal km 121+600 al km 122+650 circa	Carreggiata Sud - Direzione Cagliari
4a)	3'	dal km 119+800 al km 121+030 circa	Carreggiata Sud - Direzione Cagliari
4a) 4b)	3''	dal km 119+400 al km 119+500 circa	Carreggiata Sud - Direzione Cagliari
5a)	4a	dal km 123+400 al km 123+600 circa	Carreggiata Sud - Direzione Cagliari
5a)	4b	dal km 123+900 al km 124+000 circa	Carreggiata Sud - Direzione Cagliari
6)	5	dal km 126+200 al km 126+500 circa	Carreggiata Nord - Direzione Sassari
7)	6a-6b	dal km 127+350 al km 128+000 circa	Carreggiata Nord - Direzione Sassari
8)	7	dal km 132+750 al km 132+850 circa	Carreggiata Sud - Direzione Cagliari
9)	8	dal km 134+650 al km 134+770 circa	Carreggiata Sud - Direzione Cagliari
10)	9	dal km 136+000 al km 136+100 circa	Carreggiata Sud - Direzione Cagliari

12)	10	dal km 140+550 al km 140+700 circa	Carreggiata Sud - Direzione Cagliari
15a)	11-11'	dal km 144+350 al km 145+000 circa	Carreggiata Sud - Direzione Cagliari
17)	12	dal km 148+630 al km 149+400 circa	Carreggiata Sud - Direzione Cagliari
19a)	13	dal km 151+900 al km 152+150 circa	Carreggiata Sud - Direzione Cagliari
19a) 19b)	13'	dal km 153+080 al km 153+180 circa	Carreggiata Sud - Direzione Cagliari
19c)	14	dal km 154+500 al km 155+100 circa	Carreggiata Sud - Direzione Cagliari
20)	15	dal km 156+250 al km 156+800 circa	Carreggiata Sud - Direzione Cagliari

Per quanto concerne le linee telefoniche aeree in rame, nelle medesime 26 planimetrie allegate, sono presenti le interferenze rilevate dall'ATI Appaltatrice (riferimento allegato 4a), 5a), 5b), 10), 11), 17), 18)).

Nel restare al disposizione per le necessarie verifiche e riunioni in contraddittorio che risulteranno eventualmente necessarie, si invita inoltre Codesta Società a segnalare ulteriori interferenze non censite, relative alle linee in F.O. e/o alle linee aeree in rame, attivando, anche per esse, apposita procedura di spostamento sulla base delle 26 tavole planimetriche allegate, previa segnalazione alla scrivente Stazione Appaltante.

Si ricorda, ai sensi dell'art. 28 comma 2 del D.Lgs. 30.04.1992 n. 285 e ss.mm.ii. (Nuovo Codice della Strada), per le opere ricadenti su pertinenze Anas, che gli oneri di spostamento risultano a carico dell'Ente Gestore delle Linee. Le stesse potranno essere spostate su altre aree di proprietà di questa Società e la loro definitiva ubicazione dovrà essere concordata con i nostri Uffici in modo tale da non arrecare disturbo ai lavori da realizzare ed al futuro esercizio stradale.

Inoltre, per le eventuali linee o i tratti di linea ricadenti fuori dal confine stradale o dalle fasce di pertinenza, così come definiti dall'art. 3 del DLgs 30.04.1992 n. 285 e ss.mm.ii (Nuovo Codice della Strada), le attività di spostamento dovranno essere accompagnate da idonei preventivi di spesa da sottoporre all'approvazione da parte di ANAS. I suddetti preventivi dovranno essere redatti in modo tale che si evinca a quali tratti di linea i vari importi sono riferiti.

Si rimanda ad una fase successiva il concordamento di un cronoprogramma dettagliato di tali interventi al fine di meglio specificare quali prioritariamente siano da attivare nel breve periodo e con quali modalità.

Nel comunicare che il referente ANAS per le lavorazioni in parola sarà il Direttore dei Lavori Ing. Alessandro Mancosu (cell. 335 7738611 - email a.mancosu@stradeanas.it), si invita Codesta Società a voler fornire il recapito dei referenti, per le varie tipologie di linea, per le future comunicazioni.

Si porgono distinti saluti.

IL DIRETTORE DEI LAVORI
(Ing. Alessandro Mancosu)

IL RESPONSABILE AREA NUOVE OPERE

Responsabile del Procedimento

Signed by Salvatore Frasca
(Ing. Salvatore Frasca)
on 20/04/2020 13:51:35 CEST

Visto: IL RESPONSABILE STRUTTURA TERRITORIALE

(Ing. Francesco Ruocco)

Vistato da Francesco Ruocco
il 20/04/2020 alle 20:33:03 CEST

Allegati:

26 planimetrie pdf con le attività ANAS in progetto e le interferenze rilevate.



GRUPPO FS ITALIANE

Area Nuove Opere CA

Adeguamento e messa in sicurezza S.S. 131 – 2° Stralcio - SANOCA00188

Inviata a mezzo PEC: e-distribuzione@pec.e-distribuzione.it	Spett.le	E-distribuzione S.p.A. Casella Postale 5555 85100 - POTENZA (PZ)
Racc A/R (solo nota)	Spett.le	E-distribuzione S.p.A. via San Simone 09122 - CAGLIARI (CA)
Racc A/R (solo nota)	Spett.le	E-distribuzione S.p.A. via Parigi 09096 - ORISTANO (OR)
Racc A/R (solo nota)	Spett.le	E-distribuzione S.p.A. via Ciusa Romagna n.6 08100 - NUORO (NU)
Racc A/R (solo nota)	Spett.le	E-distribuzione S.p.A. via Carlo Felice n. 35 07100 - SASSARI (SS)
	e p.c. All'	ANAS S.p.A. Direzione Generale Direzione Progettazione e Realizzazione Lavori Coordinamento Progettazione Via Luigi Pianciani, 16 00185 - ROMA
Comunicazione mezzo PEC cemes@legalmail.it	e p.c. All'	ATI Cemes SpA – SER.LU. Costruzioni Srl – CESI Srl Unipersonale Via Montelungo n. 15/17 56122 Pisa (PI)

Oggetto: S.S. 131 Accordo Quadro Nodi Critici – Secondo Stralcio – Lavori di Adeguamento e messa in sicurezza della S.S. 131 - 2° Stralcio dal km 108+300 al km 158+000 S.S. 131 – SIL SANOCA00188
Richiesta spostamento reti di servizi interferenti con i lavori

Struttura Territoriale Sardegna

Via G. Biasi, 27 - 09131 Cagliari T [+39] 070 52971 - F [+39] 070 5297268
Pec anas.sardegna@postacert.stradeanas.it - www.stradeanas.it

Anas S.p.A. - Gruppo Ferrovie dello Stato Italiane

Società con socio unico soggetta all'attività di direzione e coordinamento di Ferrovie dello Stato Italiane S.p.A. e concessionaria ai sensi del D.L. 138/2002 (convertito con L. 178/2002)

Sede Legale: Via Monzambano, 10 - 00185 Roma T [+39] 06 44461 - F [+39] 06 4456224

Pec anas@postacert.stradeanas.it

Cap. Soc. Euro 2.269.892.000,00 Iscr. R.E.A. 1024951 P.IVA 02133681003 C.F. 80208450587



Con riferimento ai lavori in oggetto, si comunica che la scrivente ha individuato delle linee aeree M.T. e B.T., in gestione alla Società in indirizzo, nelle aree interessate dalle future opere da realizzare.

Si richiede, pertanto, a codesta Spett.le Società, di eseguire le necessarie verifiche, di inviare il progetto per lo spostamento delle linee che risultassero interferenti, corredato di cronoprogramma, e di attivare le conseguenti attività lavorative.

Si ricorda, ai sensi dell'art. 28 comma 2 del D.Lgs. 30.04.1992 n. 285 e ss.mm.ii. (Nuovo Codice della Strada), per le opere ricadenti su pertinenze Anas, che gli oneri di spostamento risultano a carico dell'Ente Gestore delle Linee. Le stesse potranno essere spostate su altre aree di proprietà di questa Società e la loro definitiva ubicazione dovrà essere concordata con i nostri Uffici in modo tale da non arrecare disturbo ai lavori da realizzare ed al futuro esercizio stradale.

Inoltre, per le linee o i tratti di linea ricadenti fuori dal confine stradale o dalle fasce di pertinenza, così come definiti dall'art. 3 del DLgs 30.04.1992 n. 285 e ss.mm.ii. (Nuovo Codice della Strada), i progetti dovranno essere accompagnati dai preventivi di spesa per lo spostamento da sottoporre all'approvazione da parte di ANAS. Questi dovranno essere redatti in modo tale che da essi si evinca a quale tratti di linea i vari importi sono riferiti.

Nel restare a disposizione per le verifiche e riunioni in contraddittorio che risulteranno eventualmente necessarie, si invita inoltre Codesta Società a segnalare eventuali ulteriori interferenze non censite, relative alle linee in gestione, attivando, anche per esse, apposita procedura di spostamento sulla base delle 26 tavole planimetriche allegate, previa segnalazione alla scrivente Stazione Appaltante. Si trasmette altresì in allegato il riepilogo delle interferenze per le quali è stata riscontrata una sovrapposizione di linee interferenti o per le quali, da una prima verifica, risulta che il franco altimetrico con la linea interferente non venga rispettato.

Nel comunicare che il referente ANAS per le lavorazioni in parola sarà il Direttore dei Lavori Ing. Alessandro Mancosu (cell. 335 7738611 - email a.mancosu@stradeanas.it), si invita Codesta Società a voler fornire il recapito dei referenti per le future comunicazioni.

Si porgono distinti saluti.

IL DIRETTORE DEI LAVORI

(Ing. Alessandro Mancosu)

IL RESPONSABILE AREA NUOVE OPERE
Responsabile del Procedimento

(Ing. Salvatore Frasca)

Signed by Salvatore Frasca

on 24/07/2020 13:50:17 CEST

Visto: IL RESPONSABILE STRUTTURA TERRITORIALE
(Ing. Francesco Ruocco)

Allegati:

- 1) n. 26 planimetrie pdf con le attività ANAS in progetto e le interferenze rilevate;
- 2) Riepilogo interferenze.

Vistato da Francesco Ruocco
il 28/07/2020 alle 10:34:55 CEST



Area Nuove Opere CA
Adeguamento e messa in sicurezza S.S. 131 - 2° Stralcio - SANOCA00188

Comunicazione a mezzo PEC:
aot_cagliari@pec.terna.it

Spett.le Terna Rete Italia S.p.A.
via Emilio Pirastu n. 3
09125 - **CAGLIARI**

e p.c. All' ANAS S.p.A.
Direzione Generale
Direzione Progettazione e
Realizzazione Lavori
Coordinamento Progettazione
Via Luigi Pianciani, 16
00185 - ROMA

Comunicazione a mezzo PEC
cemes@legalmail.it

e p.c. All' ATI Cemes SpA - SER.LU.
Costruzioni Srl - CESI Srl
Unipersonale
Via Montelungo n. 15/17
56122 Pisa (PI)

Oggetto: S.S. 131 Accordo Quadro Nodi Critici - Secondo Stralcio - Lavori di Adeguamento e messa in sicurezza della S.S. 131 - 2° Stralcio dal km 108+300 al km 158+000 S.S. 131 - SIL SANOCA00188
Richiesta spostamento reti di servizi interferenti con i lavori

Con riferimento ai lavori in oggetto, si comunica che la scrivente ha individuato delle linee aeree A.T. in gestione alla Società in indirizzo, nelle aree interessate dalle future opere da realizzare. Si richiede, pertanto, a codesta Spett.le Società, di eseguire le necessarie verifiche, di inviare il progetto per lo spostamento delle linee che risultassero interferenti, corredato di cronoprogramma, e di attivare le conseguenti attività lavorative.

Si ricorda, ai sensi dell'art. 28 comma 2 del D.Lgs. 30.04.1992 n. 285 e ss.mm.ii. (Nuovo Codice della Strada), per le opere ricadenti su pertinenze Anas, che gli oneri di spostamento risultano a carico dell'Ente Gestore delle Linee. Le stesse potranno essere spostate su altre aree di proprietà di questa Società e la loro definitiva ubicazione dovrà essere concordata con i nostri Uffici in modo tale da non arrecare disturbo ai lavori da realizzare ed al futuro esercizio stradale.

Inoltre, per le linee o i tratti di linea ricadenti fuori dal confine stradale o dalle fasce di pertinenza, così come definiti dall'art. 3 del DLgs 30.04.1992 n. 285 e ss.mm.ii. (Nuovo Codice della Strada), i progetti dovranno essere accompagnati dai preventivi di spesa per lo

Struttura Territoriale Sardegna

Via G. Biasi, 27 - 09131 Cagliari T [+39] 070 52971 - F [+39] 070 5297268
Pec anas.sardegna@postacert.stradeanas.it - www.stradeanas.it

Anas S.p.A. - Gruppo Ferrovie dello Stato Italiane

Società con socio unico soggetta all'attività di direzione e coordinamento di Ferrovie dello Stato Italiane S.p.A. e concessionaria ai sensi del D.L. 138/2002 (convertito con L. 178/2002)

Sede Legale: Via Monzambano, 10 - 00185 Roma T [+39] 06 44461 - F [+39] 06 4456224

Pec anas@postacert.stradeanas.it

Cap. Soc. Euro 2.269.892.000,00 Iscr. R.E.A. 1024951 P.IVA 02133681003 C.F. 80208450587



spostamento da sottoporre all'approvazione da parte di ANAS. Questi dovranno essere redatti in modo tale che da essi si evinca a quale tratti di linea i vari importi sono riferiti.

Nel restare a disposizione per le verifiche e riunioni in contraddittorio che risulteranno eventualmente necessarie, si invita inoltre Codesta Società a segnalare eventuali ulteriori interferenze non censite, relative alle linee in gestione, attivando, anche per esse, apposita procedura di spostamento sulla base delle 26 tavole planimetriche allegate, previa segnalazione alla scrivente Stazione Appaltante. Si trasmette altresì in allegato il riepilogo delle interferenze per le quali è stata riscontrata una sovrapposizione di linee interferenti o per le quali, da una prima verifica, risulta che il franco altimetrico con la linea interferente non venga rispettato.

Nel comunicare che il referente ANAS per le lavorazioni in parola sarà il Direttore dei Lavori Ing. Alessandro Mancosu (cell. 335 7738611 - email a.mancosu@stradeanas.it), si invita Codesta Società a voler fornire il recapito dei referenti per le future comunicazioni.

Si porgono distinti saluti,

IL DIRETTORE DEI LAVORI
(Ing. Alessandro Mancosu)

IL RESPONSABILE AREA NUOVE OPERE

Responsabile del Procedimento

Signed by Salvatore Frasca
(Ing. Salvatore Frasca)

on 24/07/2020 13:50:17 CEST

Visto: IL RESPONSABILE STRUTTURA TERRITORIALE

(Ing. Francesco Ruocco)

Vistato da Francesco Ruocco
il 28/07/2020 alle 10:34:55 CEST

Allegati:

- 1) n. 26 planimetrie pdf con le attività ANAS in progetto e le interferenze rilevate;
- 2) Riepilogo interferenze.

Spett.le **ANAS Spa**
Area Nuove Opere CA
anas@postacert.stradeanas.it

Alla c.a. del Direttore dei Lavori
Ing. Simone Pani

del Responsabile Area Nuove Opere
Ing. Salvatore Frasca

E pc all'**ANAS SpA**
Direzione Generale
Direzione Progettazione e Realizzazione Lavori
Coordinamento Progettazione
anas@postacert.stradeanas.it

all'**ATI Cemes SpA – SER.LU.**
Costruzioni Srl – CESI Srl
Unipersonale
cemes@legalmail.it

alla **Terna Rete Italia Spa**
Direzione Territoriale Nord Ovest
Unità Progettazione e Realizzazione Impianti
Alla c.a. del Responsabile
Ing. Pierluigi Zanni
aot-milano@pec.terna.it

Oggetto: Accordo Quadro Nodi Critici – Secondo Stralcio – Lavori di Adeguamento e messa in sicurezza della S.S. 131 – 2° Stralcio dal km 108+300 al km 158+000 S.S. 131- SIL SANOCA00188

Richiesta di spostamento reti di servizi interferenti con i lavori

Ci riferiamo alla Vs richiesta prot. 0382709 del 28.07.2020 (ns prot. TERNA/A20200047373), con la quale viene richiesta la verifica e la risoluzione delle interferenze con gli impianti di proprietà Terna Spa, per comunicarvi quanto segue.

La scrivente Società, anche in nome e per conto della Capogruppo Terna S.p.A., proprietaria della Rete Elettrica di Trasmissione e concessionaria del pubblico servizio di trasmissione e dispacciamento dell'energia elettrica, comunica che

nell'area interessata dal progetto di adeguamento e messa in sicurezza della Strada Statale 131 in oggetto, sono presenti i seguenti elettrodotti 150 kV e 380 kV di proprietà Terna:

- Elettrodotto aereo a 380 kV "Ittiri - Selargius" cod. 21.009
- Elettrodotto aereo a 150 kV "Ula Tirso – Macomer" cod. 23.397
- Elettrodotto aereo a 150 kV "Macomer - Bonorva" cod. 23.369

Premesso che la costruzione di qualsiasi opera civile in prossimità di impianti AT e AAT deve necessariamente essere compatibile con gli stessi e, in particolare, deve essere rispettata la vigente normativa in materia di distanze tra opere civili e conduttori elettrici, di seguito specificata:

- **D.M. 449 del 21 marzo 1988** (in S.O. alla G.U. n.79 del 05.04.1988) e ss.mm.ii., recante norme tecniche per la progettazione, l'esecuzione e l'esercizio delle linee elettriche aeree esterne;
- **Regio Decreto n.1775** del 11.12.1933 Capo II - Servitù di Elettrodotto
- **Circolare n.10** del Ministero dell'Interno Direzione Generale dei Servizi Antincendi e della Protezione Civile del 10.02.1969 art.9.2.
- **Codice della Strada** (Dlgs 30 aprile 1992 n.285 e smi e DPR 495/92 art. 66);
- **Legge 6 agosto 2008 n.133** (Conversione del decreto-legge 25 giugno 2008, n. 112) recante Disposizioni urgenti per lo sviluppo economico, la semplificazione, la competitività, la stabilizzazione della finanza pubblica e la perequazione Tributaria (G.U. n. 195 del 21 agosto 2008)
- **Circolare ANAS n.82481** del Luglio 2011

Si precisa che il tracciato stradale oggetto di intervento è stato analizzato valutando le distanze orizzontali e verticali e le prescrizioni contenute nel D.M. n.449 del 21/03/1998 s.m.i. riguardanti la compatibilità con gli elettrodotti aerei e la strada statale n. 131.

Nella tabella che segue, indichiamo le interferenze analizzate tra l'opera in progetto e gli elettrodotti di proprietà Terna:

Interferenze Incompatibili <i>per le quali la distanza orizzontale non è garantita</i> <i>(D.M. 449/1988 art.2.1.06)</i>							
Rif. Tavola progetto ANAS	Codice interf.	Tensione (kV)	n° terna	Estremi elettrodotto	Campata interferente	Progr. Km	Compatibile (SI/NO)
12) Interv. Km 140-141 Macomer SUDZIP	07	150	369	Macomer - Bonorva	6-7	139+930	NO

La distanza orizzontale tra il sostegno n.07 della linea a 150 kV "Macomer – Bonorva" cod. 369 con la nuova strada complanare è pari a **3,54 m < 15 m** come da D.M. 449/88.

Interferenze Compatibili							
Rif. Tavola progetto ANAS	Codice interf.	Tensione (kV)	n° terna	Estremi elettrodotto	Campata interferente	Progr. Km	Compatibile (SI/NO)
4b) e4c) Interv. Km 120 Paulatino Nord	01	150	397	Ula Tirso - Macomer	25-26	Km 122+050	SI
5a) Interv Km 124 AbbasantaZIP	02	380	009	Ittiri - Selargius	198-199-200	Intersezione viabilità accesso SS 131	SI

10) Interv. Km 136-137 ZIR TossiloZIP	03	150	397	Ula Tirso - Macomer	58-59	Km 136+300	SI
11) Interv. Km 138-139 ZIR TossiloZIP	04	150	397	Ula Tirso - Macomer	62-63-64	Km 138+300	SI
	05	150	369	Macomer - Bonorva	03-04	Km 138+950	SI
12) Interv. Km 140-141 Macomer SUDZIP	06	150	369	Macomer - Bonorva	Palo 05	In prossimità accesso C.S. al km 140+490	SI
15a) Interv. Km 144-145 Santa BarbaraZIP	08	150	369	Macomer - Bonorva	03-04	Km 138+950	SI
17) Interv. Km 148-149 Svincolo Macomer Nord - MulargiaZIP	09	150	369	Macomer - Bonorva	16-17-18	Km 149+180	SI

Pertanto il progetto nel suo insieme come presentato non è compatibile con la presenza della rete AT di cui sopra.

Eventuali comunicazioni e/o richieste di spostamento/interramento di linee AT interferenti, dovranno essere inoltrate a **Terna Rete Italia S.p.A. – DTNO – Unità Progettazione e Realizzazione Impianti - Via Galileo Galilei 18 - 20016 Milano** che verificherà preliminarmente la fattibilità dell'intervento. Tutti gli oneri per lo spostamento di cui sopra saranno a carico del richiedente.

Segnaliamo infine che i **nostri conduttori sono da ritenersi costantemente in tensione** e che **l'avvicinarsi ad essi a distanze inferiori a quelle previste dalle vigenti disposizioni di legge (artt.83 e 117 del D.Lgs. 9 aprile 2008 n.81) ed alle norme CEI EN 50110 e CEI 11-48, sia pure tramite l'impiego di attrezzi, materiali, mezzi mobili (con particolare riguardo all'utilizzo di gru) costituisce pericolo mortale.**

Nel restare a disposizione per ogni ulteriore chiarimento in merito, porgiamo distinti saluti.

**Coordinamento Tecnico Misure e Prove
Il Responsabile**

(Alessandra Gariel)

Firmato digitalmente
da
Alessandra Gariel

All.to

Tavole Individuazione Interferenze Impianti Terna – Nodi Critici SS 131

CN = Gariel Alessandra
C = IT

Referenti della pratica:

Ing. Alessandra Gariel < e-mail alessandra.gariel@terna.it > Tel. +39 070 3529277
Ing. Daniela Naitana < e-mail daniela.naitana@terna.it > Tel. +39 070 3529206

Spett.le **ANAS Spa**
Area Nuove Opere CA
anas@postacert.stradeanas.it

Alla c.a. del Direttore dei Lavori
Ing. Simone Pani

del Responsabile Area Nuove Opere
Ing. Salvatore Frasca

E pc all'**ANAS SpA**
Direzione Generale
Direzione Progettazione e Realizzazione Lavori
Coordinamento Progettazione
anas@postacert.stradeanas.it

alla **Terna Rete Italia Spa**
Direzione Territoriale Nord Ovest
Unità Progettazione e Realizzazione Impianti
Alla c.a. del Responsabile
Ing. Pierluigi Zanni
aot-milano@pec.terna.it

Oggetto: SS 131 Accordo Quadro Nodi Critici – Secondo Stralcio – Lavori di Adeguamento e messa in sicurezza della S.S. 131 – 2° Stralcio dal km 108+300 al km 158+000 S.S. 131- SIL SANOCA00188

Parere Terna Spa

Ci riferiamo alla Vs richiesta prot. 0068770 del 04.02.2021 (ns prot. TERNA/ A20210010211), con la quale viene comunicata la modifica del tracciato per l'eliminazione dell'interferenza con il nostro elettrodotto, per comunicarvi che a seguito della verifica dell'elaborato S10PS00TRAPP01D, non si rilevano incompatibilità tra l'opera stradale in oggetto e l'elettrodotto areo Macomer – Bonorva cod. 369, in quanto la distanza orizzontale dal piedino di fondazione del sostegno n.07 risulta essere rispettata., e pertanto, si esprime parere favorevole all'intervento.

Ricordiamo comunque che nel caso in cui si presentassero situazioni di distanze ridotte tra i sostegni degli elettrodotti esistenti di proprietà Terna Spa e le infrastrutture stradali in progetto, l'Ente Proprietario dell'infrastruttura potrà richiedere opportuna deroga al rispetto delle distanze orizzontali tra la carreggiata stradale e la parte più esterna dei sostegni AT, liberando la società Terna Spa da ogni responsabilità per la riduzione di detta distanza.



Eventuali comunicazioni e/o richieste di spostamento/interramento di linee AT interferenti, dovranno essere inoltrate a **Terna Rete Italia S.p.A. – AOT/CA – Via Emilio Pirastu, 3 - 09125 Cagliari**, che verificherà preliminarmente la fattibilità dell'intervento. Tutti gli oneri per lo spostamento di cui sopra saranno a carico del richiedente.

Segnaliamo infine che i **nostri conduttori sono da ritenersi costantemente in tensione** e che **l'avvicinarsi ad essi** a distanze inferiori a quelle previste dalle vigenti disposizioni di legge (artt.83 e 117 del D.Lgs. 9 aprile 2008 n.81) ed alle norme CEI EN 50110 e CEI 11-48, sia pure tramite l'impiego di attrezzi, materiali, mezzi mobili (con particolare riguardo all'utilizzo di gru) **costituisce pericolo mortale**.

Pertanto, per i lavori che dovessero eventualmente svolgersi in vicinanza dei conduttori aerei o dei cavi interrati, dovranno essere rispettate le leggi e le norme vigenti in materia di prevenzione infortuni ed in particolare quanto stabilito dal Testo Unico sulla salute e sicurezza sul lavoro (D.Lgs. 9 aprile 2008 n.81) – Allegato IX e dal DM 21/03/1988 n.449 e ss.mm.ii. in merito alle distanze orizzontali e verticali nei confronti degli elettrodotti esistenti:

TU 81/2008 (aggiornamento luglio 2018)

Tab. 1 Allegato IX - Distanze di sicurezza da parti attive di linee elettriche e di impianti elettrici non protette o non sufficientemente protette *da osservarsi, nell'esecuzione di lavori non elettrici, al netto degli ingombri derivanti dal tipo di lavoro, delle attrezzature utilizzate e dei materiali movimentati, nonché degli sbandamenti laterali dei conduttori dovuti all'azione del vento e degli abbassamenti di quota dovuti alle condizioni termiche.*

Un (kV)	D (m)
≤ 1	3
1 < Un ≤ 30	3,5
30 < Un ≤ 132	5
> 132	7

Infine, segnaliamo che prima della realizzazione delle opere dovrete fornirci il progetto esecutivo e la relazione dettagliata della modalità di intervento, nonché il programma cronologico in modo tale da consentirci di fornire tutte le indicazioni necessarie ai fini della sicurezza nell'operatività in prossimità di eventuali elettrodotti AT in tensione (in particolare perforazioni, scavi etc. in prossimità delle fondazioni dei sostegni) ed eventuali ulteriori prescrizioni.

Nel restare a disposizione per ogni ulteriore chiarimento in merito, porgiamo distinti saluti.

**Coordinamento Tecnico Misure e Prove
Il Responsabile**

( Alessandra Gariel)

Referenti della pratica:

Ing. Alessandra Gariel < e-mail alessandra.gariel@terna.it > Tel. +39 070 3529277
Ing. Daniela Naitana < e-mail daniela.naitana@terna.it > Tel. +39 070 3529206



Consorzio di Bonifica del Nord Sardegna

SERVIZIO TECNICO AGRARIO

Ozieri, 23/10/2020

Prot. n. 4479/P

ANAS S.p.A. ST SARDEGNA		
Destinatario	O	PC
Seg. Gen.		
Area AG		
Area NO	X	
Area GR CA		
Area GR SS		
Legale		
Pianif. e Controllo		
Espropri		
Servizio al Cliente		
Sist. Gest. Terr.		
Progetti		
SPP		

Spett.le

ANAS S.p.A.
Struttura Territoriale Sardegna
 Via G. Blasi, 27
 09131 CAGLIARI
 PEC: anas.sardegna@postacert.stradeanas.it

Alla c.a. Ing. **Simone PANI**
 e-mail: s.pani@stradeanas.it

e p.c. Spett.le

ANAS S.p.A.
Direzione Generale
Direzione Progettazione e Realizzazione Lavori
Coordinamento Progettazione
 Via Luigi Pianciani, 16
 00185 ROMA

Oggetto: S.S. 131 Accordo Quadro Nodi Critici - Secondo Stralcio - Lavori di Adeguamento e messa in sicurezza della S.S. 131 - 2° Stralcio dal km 108+300 al km 158+000 S.S. 131 - SIL SANOCA00186.
Nulla osta su progetto.-

PREMESSO:

- che con Vs. nota n. 0392457 del 31/07/2020 - acquisita agli atti in pari data al n. 3309 di protocollo, è stata inoltrata richiesta di spostamento reti di servizi interferenti con i lavori di cui al progetto in oggetto richiamato;

VERIFICATO

- che gli elaborati di progetto non evidenziano interferenze con opere istituzionalmente in capo allo scrivente Consorzio;

CONSTATATO che non sono presenti, allo stato attuale, altri motivi ostativi;

VISTI gli atti di ufficio;

ACQUISITO il competente parere del Dirigente del Servizio Tecnico - Agrario, Ing. Giuseppe Bellu;

PER QUANTO DI COMPETENZA, si rilascia **nulla-osta sul progetto proposto.**



IL DIRIGENTE
 DEL SERVIZIO TECNICO - AGRARIO

Ing. Giuseppe Bellu

IL CAPO SETTORE
 Esercizio e Manutenzione Impianti
 Adduzione, Sollevamento, Rete Irrigua, Acquedotti Rurali
 ed altre opere di bonifica

Geom. Tiziano Scano

ANAS S.p.A.
 ST CA



02072736350C
 Prof. CDG-0552567-I del 27/10/2020

Serra Claudio

Da: cbnordsardegna@pec.it
Inviato: venerdì 23 ottobre 2020 14:27
A: anas.sardegna@postacert.stradeanas.it; s.pani@stradeanas.it
Oggetto: S.S. 131 Accordo Quadro Nodi Critici - Secondo Stralcio - Lavori di Adeguamento e messa in sicurezza della S.S. 131 - 2° Stralcio dal km 108+300 al km 158+000 S.S. 131 - SIL SANOCA00188. Nulla osta su progetto.-
Allegati: 4479_ANAS SpA - SS131 Messa in sicurezza 2 stralcio dal Km 108+300 al Km 158+000 - Nulla Osta.pdf

CBO CONSORZIO DI BONIFICA DELL'ORISTANESE
DPGRS N° 239 del 04.12.96



Prot. Gen. N° _____

Rif. Nota N° 7284/XII.0.0 del 01/08/2020

Allegati:

Oristano, li _____

Spett.le
ANAS S.p.A.
Struttura Territoriale Sardegna
Via G. Biasi, 27
09131 - Cagliari (CA)

pec: anas.sardegna@postacert.stradeanas.it

ANAS S.p.A. ST. SARDEGNA	
Destinatario	
Seg. Gen.	
Anal. LG	
Area PAI	X
Area CA	
Area GR-SS	
Profil. e Contatore	
Libretto	
Scelta di Opere	
Profilo	
SNP	

ANAS S.p.A.
ST. CA



520728192200
Prot. CDG-0560605-I del 29/10/2020

Oggetto: SS 131 Accordo Quadro Nodi Critici - Secondo Stralcio - Lavori di adeguamento e messa in sicurezza della SS 131 - 2° Stralcio dal km 108+300 al km 158+000 - SIL SANOCA00188 - Richiesta spostamento reti di servizi interferenti con i lavori. Vostro protocollo. Conferma assenza condotte interferenti.

Con riferimento alla vostra n.392457 del 31.7.2020, di pari oggetto, si comunica che sull'area interessata dai lavori in progetto non esistono impianti consortili che possano interferire con i lavori stessi.

Infatti, dall'esame della documentazione allegata alla citata nota, si è potuto accertare che tutti gli interventi previsti ricadono fuori del perimetro consortile.

Ogni ulteriore comunicazione potrà essere inviata alla pec di questo Consorzio e al sottoscritto (cellulare 335 787 9044 – email: melonis@bonificaoristanese.it).

Il Dirigente dell'Area Agraria
(Dott. Agr. Serafino/Angelo Meloni)

AGRNORD/GG

Anas Sardegna

Da: protocollo.cbo@pec.it
Inviato: mercoledì 28 ottobre 2020 07:21
A: anas.sardegna@postacert.stradeanas.it
Oggetto: Protocollo: AOO.CBO.28/10/2020.0010016 - SS 131 ACCORDO QUADRO NODI CRITICI-2° STRALCIO LAVORI SS 131 2° STRALCIO KM 108+300 AL KM 158+000- RICHIESTA SPOSTAMENTO RETI DI SERVIZI INTERFERENTI CON I LAVORO CONFERMA ASSENZA CONDOTTE INTERFERENTI

Allegati: Scan_0.pdf; Segnatura.xml

Protocollo: AOO.CBO.28/10/2020.0010016
SS 131 ACCORDO QUADRO NODI CRITICI-2° STRALCIO LAVORI SS 131 2° STRALCIO KM 108+300 AL KM 158+000-RICHIESTA SPOSTAMENTO RETI DI SERVIZI INTERFERENTI CON I LAVORO CONFERMA ASSENZA CONDOTTE INTERFERENTI





GRUPPO FS ITALIANE

Area Nuove Opere CA

Adeguamento e messa in sicurezza S.S. 131 - 2° Stralcio - SANOCA00188

Inviata a mezzo pec: cbsm@pec.cbsm.it	Spett.le	Consorzio di Bonifica della Sardegna Meridionale via Dante Alighieri n. 254 09128 - CAGLIARI (CA)
Inviata a mezzo pec: protocollo@pec.cbcs.it	Spett.le	Consorzio di Bonifica della Sardegna Centrale Via Santa Barbara n. 30 08100 - NUORO (NU)
Inviata a mezzo pec: protocollo.cbo@pec.it	Spett.le	Consorzio di Bonifica Oristanese Via Cagliari n. 170 09170 - ORISTANO (OR)
Inviata a mezzo pec: protocollo@cbnordsardegna.it	Spett.le	Consorzio di Bonifica del Nord Sardegna via Vittorio Veneto n. 16 07014 - OZIERI (SS)
	e p.c. All'	ANAS S.p.A. Direzione Generale Direzione Progettazione e Realizzazione Lavori Coordinamento Progettazione Via Luigi Pianciani, 16 00185 - ROMA
Comunicazione mezzo PEC cemes@legalmail.it	e p.c. All'	ATI Cemes SpA - SER.LU. Costruzioni Srl - CESI Srl Unipersonale Via Montelungo n. 15/17 56122 - PISA (PI)

Oggetto: S.S. 131 Accordo Quadro Nodi Critici - Secondo Stralcio - Lavori di Adeguamento e messa in sicurezza della S.S. 131 - 2° Stralcio dal km 108+300 al km 158+000 S.S. 131 - SIL SANOCA00188
Richiesta spostamento reti di servizi interferenti con i lavori

Struttura Territoriale Sardegna

Via G. Biasi, 27 - 09131 Cagliari T [+39] 070 52971 - F [+39] 070 5297268
Pec anas.sardegna@postacert.stradeanas.it - www.stradeanas.it

Anas S.p.A. - Gruppo Ferrovie dello Stato Italiane

Società con socio unico soggetta all'attività di direzione e coordinamento di Ferrovie dello Stato Italiane S.p.A. e concessionaria ai sensi del D.L. 138/2002 (convertito con L. 178/2002)

Sede Legale: Via Monzambano, 10 - 00185 Roma T [+39] 06 44461 - F [+39] 06 4456224

Pec anas@postacert.stradeanas.it

Cap. Soc. Euro 2.269.892.000,00 Iscr. R.E.A. 1024951 P.IVA 02133681003 C.F. 80208450587



Con riferimento ai lavori in oggetto, si inviano in allegato n. 26 planimetrie delle opere in progetto con l'indicazione delle reti di servizi presenti. Non risultano allo stato attuale linee di competenza degli Enti in Indirizzo.

Si richiede comunque apposita verifica atta ad individuare la presenza di condotte non ancora censite interferenti con i lavori di adeguamento della SS 131 di futura realizzazione e di darne notizia alla scrivente Società.

Per le eventuali linee interferite dovrà essere inviato apposito progetto per lo spostamento delle stesse, corredato del cronoprogramma dei tempi necessari, ed attivate le conseguenti attività lavorative.

Si ricorda, ai sensi dell'art. 28 comma 2 del D.Lgs. 30.04.1992 n. 285 e ss.mm.ii. (Nuovo Codice della Strada), per le opere ricadenti su pertinenze Anas, che gli oneri di spostamento risultano a carico dell'Ente Gestore delle Linee. Le stesse potranno essere spostate su altre aree di proprietà di questa Società e la loro definitiva ubicazione dovrà essere concordata con i nostri Uffici in modo tale da non arrecare disturbo ai lavori da realizzare ed al futuro esercizio stradale.

Inoltre, per le linee o i tratti di linea ricadenti fuori dal confine stradale o dalle fasce di pertinenza, così come definiti dall'art. 3 del DLgs 30.04.1992 n. 285 e ss.mm.ii. (Nuovo Codice della Strada), i progetti dovranno essere accompagnati dai preventivi di spesa per lo spostamento da sottoporre all'approvazione da parte di ANAS. Questi dovranno essere redatti in modo tale che da essi si evinca a quale tratti di linea i vari importi sono riferiti.

Si resta a disposizione per le verifiche e riunioni in contraddittorio che risulteranno eventualmente necessarie.

Nel comunicare che il referente ANAS per le lavorazioni in parola sarà il Direttore dei Lavori Ing. Alessandro Mancosu (cell. 335 7738611 - email a.mancosu@stradeanas.it), si invita Codesta Società a voler fornire il recapito dei referenti per le future comunicazioni.

Si porgono distinti saluti.

IL DIRETTORE DEI LAVORI

(Ing. Alessandro Mancosu)

IL RESPONSABILE AREA NUOVE OPERE
Responsabile del Procedimento
(Ing. Salvatore Frasca)

Signed by Salvatore Frasca

on 24/07/2020 13:50:15 CEST

Visto: IL RESPONSABILE STRUTTURA TERRITORIALE
(Ing. Francesco Ruocco)

Vistato da Francesco Ruocco
il 28/07/2020 alle 10:34:55 CEST

Allegati:

- 1) n. 26 planimetrie pdf con le attività ANAS in progetto



cbsm

Consorzio
Bonifica
Sardegna
Meridionale

Via Dante, 254 - 09128 CAGLIARI
telefono 070 409511 - fax 070 4095340
web <http://www.cbsm.it> email cbsm@cbsm.it
Codice Fiscale - Partita IVA 80000710923



MOD. INVIO:
<input type="checkbox"/> Racc.
<input type="checkbox"/> Raccom. A/R
<input type="checkbox"/> Corriere
<input checked="" type="checkbox"/> Telematica
<input type="checkbox"/> Posta P.
<input type="checkbox"/> Fax
<input checked="" type="checkbox"/> P.E.C.
<input type="checkbox"/> A Mano

Allegati _____

OGGETTO:

S.S. 131 Accordo Quadro Nodi Critici -
Secondo stralcio - Lavori di Adeguamento e
messa in sicurezza della S.S. 131 - 2°
Stralcio dal Km 108+300 al Km 158+000
S.S. 131 - SIL SANOCA00188
Richiesta spostamento reti di servizi
interferenti con i lavori.

e.p.c

a.mancosu@stradeanas.it

Capo Settore Gestione Irrigua

Geom. Paolo Cassaro

paolo.cassarro@cbsm.it

Nota inviata solo a mezzo P.E.C. o email
SOSTITUISCE L'ORIGINALE
ai sensi del D.P.R. 445/2000, art 43, comma 6
d.lgs 82/2005, art 47 commi 1 e 2.

Si fa riferimento alla nota PEC di codesta Amministrazione con prot. N. ANAS.CDG.ST
CA REGISTRO UFFICIALE.P. 0392457 DEL 31.07.2020 acquisita dallo scrivente Consorzio
di Bonifica della Sardegna Meridionale in pari data con protocollo N° 9746 con la quale,
relativamente all'intervento in oggetto, è stata trasmessa la documentazione progettuale in
formato digitale si comunica quanto segue.

VISTA la documentazione prodotta a corredo della istanza, in particolare la
cartografia di inquadramento;

RILEVATO, da un primo esame della citata documentazione, che l'intervento
ricade in ambiti territoriali di diversi Comuni.

Tutto ciò premesso, lo scrivente Consorzio

COMUNICA

di non avere competenza territoriale e relative opere pubbliche presenti nelle aree
interessate alla progettazione così come descritta.

Distinti saluti.

Il Direttore dell'Area Agraria
(Dott. Agr. Paolo Poddà)

Area Agraria
cbsm@cbsm.it

c.settore Nicola dessi
Funz.Istr. Stefano Porcelli
03/08/2020

ANAS adeguamento e messa in sicurezza s.s. 131



CONSORZIO DI BONIFICA DELLA SARDEGNA CENTRALE - NUORO

(D.P.G.R.S. n. 380/Sg del 29/12/1975)

Spett.le

ANAS - Struttura territoriale Sardegna
Via G. Biasi, 27 - 09131 Cagliari
anas.sardegna@postacert.stradeanas.it

e, p.c., all'

ing. Simone Pani - Direttore dei lavori
s.pani@stradeanas.it

Oggetto: S.S. 131 – Accordo Quadro Nodi Critici – Secondo stralcio – Lavori di adeguamento e messa in sicurezza della S.S. 131 – 2° stralcio dal km 108+300 al km 158 +000. S.S. 131 SILSANocca00188.
Vs. nota 392457 in data 31.07.2020 inerente richiesta spostamento reti e servizi interferenti con i lavori

Con riferimento alla richiesta in oggetto si comunica che nell'area indicata nelle planimetrie allegata alla Vs. nota 392457, in data 31.07.2020, non sono presenti reti o impianti del Consorzio scrivente.

Il Direttore Generale

Ing. *Antonio Madau*

SBRisposta ANAS SS131.docx

ABBANO S.p.A.

Comunicazione trasmessa solo via PEC

ANAS S.p.A.
ST CA020738498500
Prot. CDG-0660827-1 del 10/12/2020Cagliari, 25/11/2020
Prot. AL/MA/GP/ 2020/DISSpett.le **A.N.A.S. S.p.A.**
Via Biasi, n° 27
09131 Cagliari CA
anas.sardegna@postacert.stradeanas.ite p.c. Consorzio per la zona industriale di Macomer
in liquidazione
zirmacomere@digitalpec.com

ANAS S.p.A. ST SARDEGNA		O	PC
Gestore Unico del Servizio Idrico Integrato della Regione Sardegna Seg. Gen.			
Area AG			
Area NO		X	
Area GR CA			
Area GR SS			
Legale			
Pianif. e Controllo			
Espropri			
Servizio al Cliente			
Sist. Gest. Terr.			
Democrazia			
SPP			

Oggetto: SS 131 accordo quadro nodi critici II stralcio - Adeguamento SS 131 dal Km 108+300 al Km 158+000.

In riscontro alla vs nota prot. 389574 del 30/07/2020, agli atti Abbanoa prot. 0152318 del 30/07/2020, si comunica che dall'esame degli allegati tecnici inviati sono state rilevate due interferenze dei lavori con opere gestite da questa società, dette interferenze sono entrambe localizzate nelle aree e reti di proprietà del Consorzio ZIR Macomer Tossilo e gestite da questa società.

Le interferenze riscontrate sono esplicitate nella tavola "all_4176783_11) Interv. Km 138-139 ZIR Tossilo" e riguardano entrambe condotte fognarie gestite da Abbanoa e di proprietà del Consorzio ZIR Macomer Tossilo. Nello specifico le interferenze sono le seguenti :

1. Fognatura in GRES DN 300, circa ml 230, per la risoluzione si rende necessario procedere alla posa una nuova condotta, in GRES DN 300, ed alla realizzazione di circa 7 pozzetti di ispezione dimensioni interne 120x120 cm., la realizzazione di attraversamento della futura viabilità in progetto da ANAS con posa di tubazione in PE DN 300 PN 16 saldata testa a testa entro controtubo in acciaio DN 500;
2. Fognatura in GRES DN 300, circa ml 620, per la risoluzione si rende necessario procedere alla posa di una nuova condotta in GRES DN 300, ed alla realizzazione di circa 20 pozzetti di ispezione delle dimensioni interne 120x120 cm.. Condotta premente dell'impianto di sollevamento fognario, per la risoluzione si rende necessario procedere alla realizzazione di attraversamento della futura viabilità in progetto ANAS con posa di di tubazione in ghisa DN 100 con giunti antisfilamento entro controtubo in acciaio DN 300;

Da una analisi degli elaborati progettuali si rileva che le opere fognarie in esercizio non sono interferenti con opere viarie esistenti ma interferiscono con opere di nuova realizzazione. Pertanto non risulta applicabile l'articolo 28 comma 2 del nuovo codice della strada da Voi assunto a riferimento.

Per quanto sopra si ritiene che alla risoluzione delle interferenze, con realizzazione delle opere sopra descritte e meglio specificate anche nell'elaborato planimetrico allegato, si debba procedere a cura e spese di ANAS Spa in qualità di ente attuatore dell'intervento.

Distribuzione Distretto 4, via Toscanini n° 6, 09170 Oristano
Tel. 0783 36661 - PEC: protocollo@pec.abbanoa.it

Abbanoa S.p.A. - Capitale Sociale € 281.275.415,00 i.v. - C.F. e N.I. Registro Imprese C.C.I.A.A. Nuoro 02934390929
Sede Legale: Via Straullu, 35 - 08100 Nuoro - Tel. 0784.213600 - Fax 0784.203154
Sede Amministrativa: Viale Diaz, 77 - 09125 Cagliari - Tel. 070 60321 - Fax 070 340479
Website: www.abbanoa.it - E-mail: info@abbanoa.it

ABBANO S.p.A.

Gestore Unico del Servizio Idrico Integrato
della Regione Sardegna

Si fa presente che le nuove condotte andranno posate entro aree di pertinenza ANAS o, qualora ciò non sia possibile, all'interno di aree di proprietà del Consorzio ZIR Macomer Tossilo previa acquisizione di specifica autorizzazione.

Si conferma la disponibilità della società Abbanoa Spa, gestore delle opere, a fornire adeguata assistenza sia durante la fase di progettazione degli interventi sia durante la fase esecutiva degli stessi, a tal fine può essere contattate il responsabile territoriale, ing. Giampaolo Zucca raggiungibile al numero 329 3740075 - mail: giampaolo.zucca@abbanoa.it.

Distinti Saluti.

SETTORE COMPLESSO DISTRIBUZIONE

IL RESPONSABILE

ING. ALESSANDRA LURIDIANA

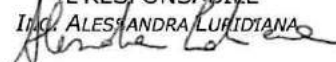

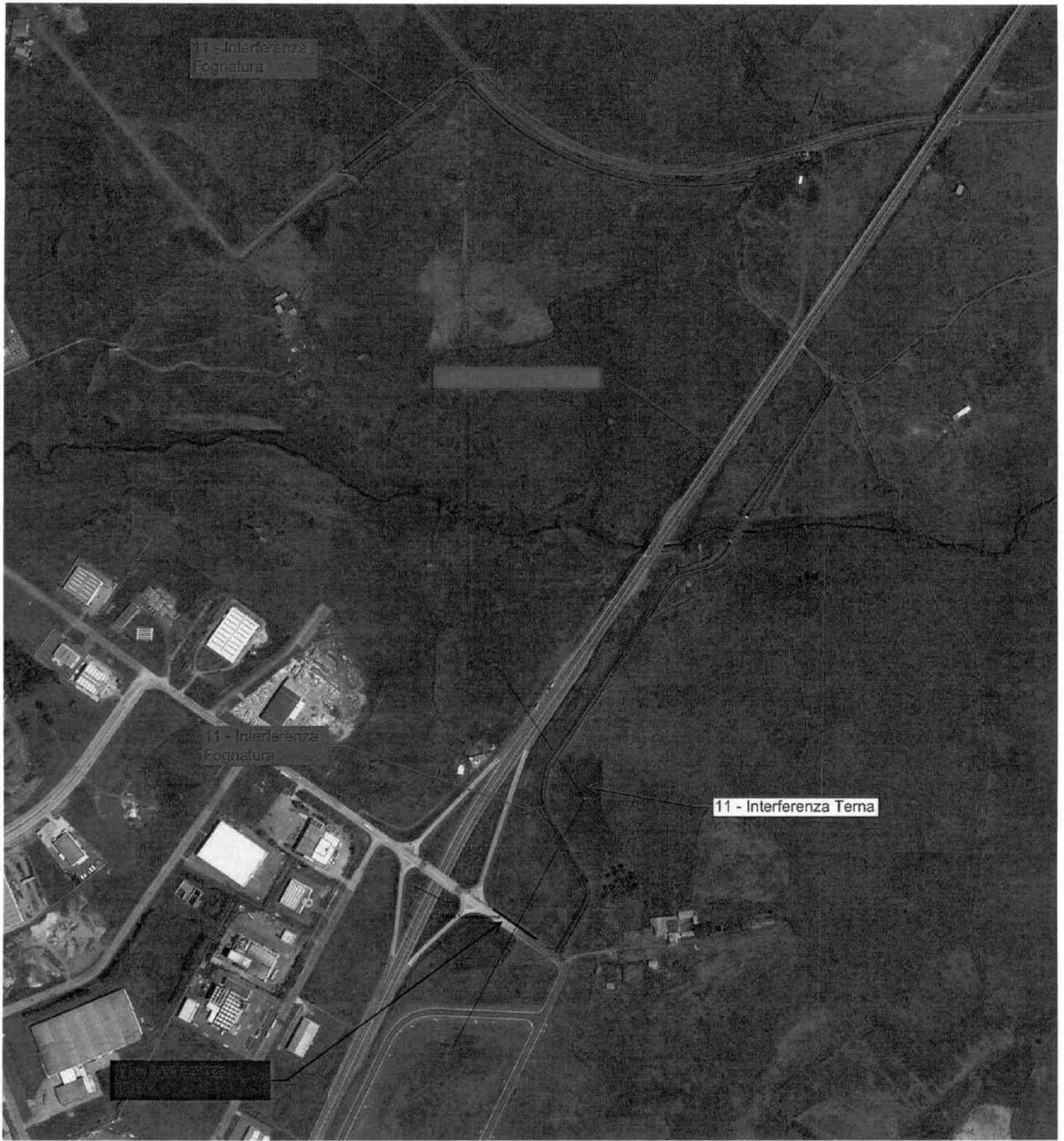

11 - Interferenza
Fognatura

11 - Interferenza
Fognatura

11 - Interferenza Tema

[Redacted]

S08 - Risoluzione accesso C. S. al Km 138+950

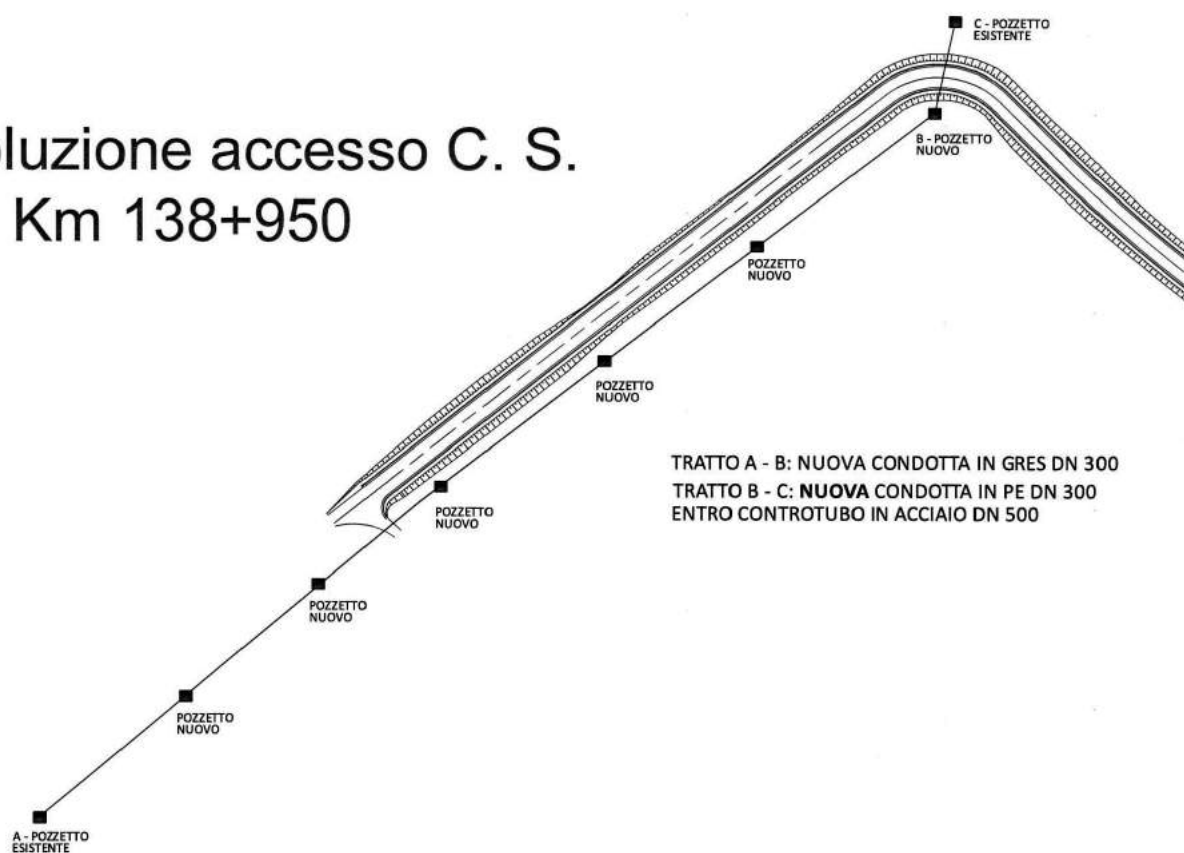

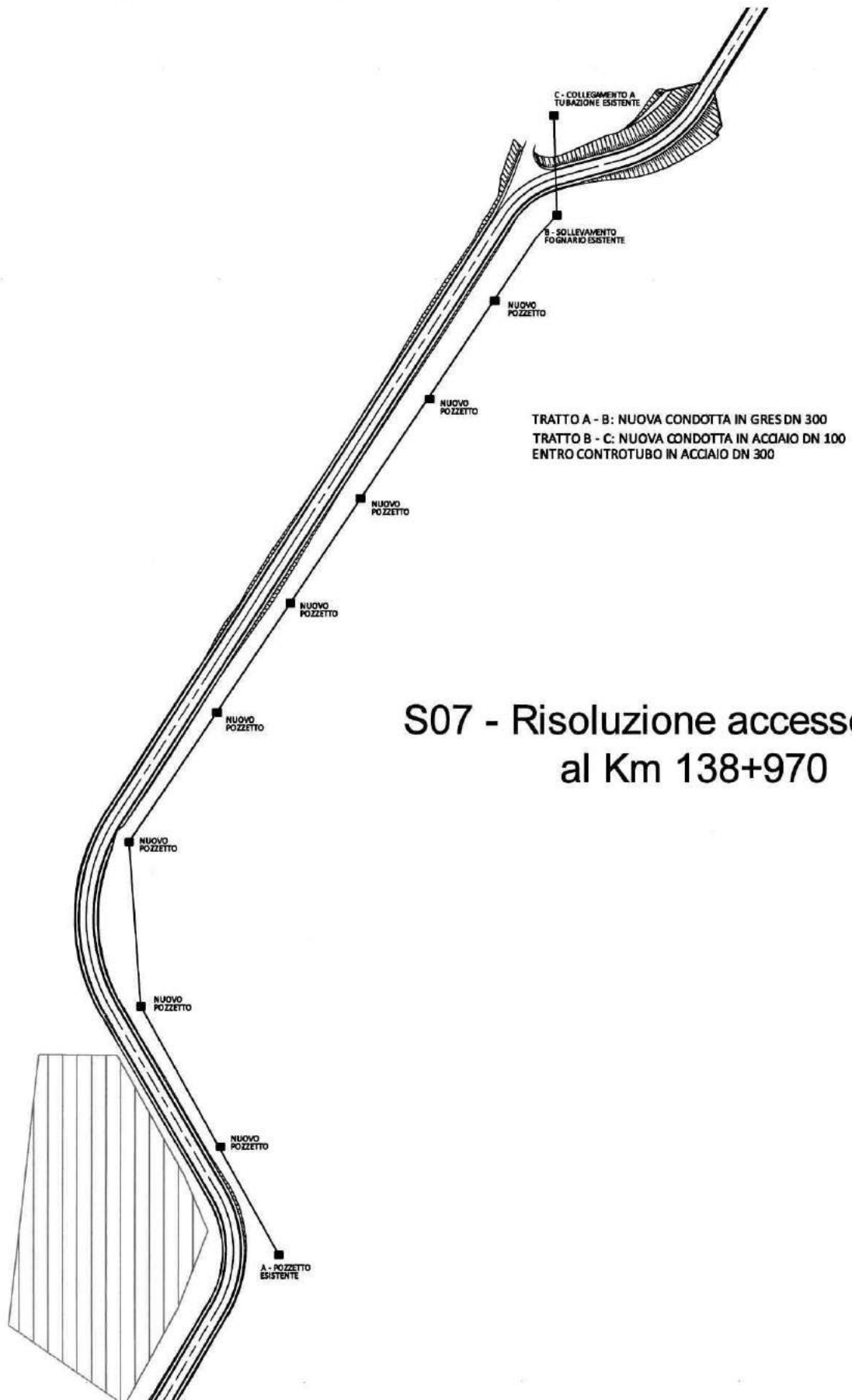

S07 - Risoluzione accesso C. N. al Km 138+970

Da "Distribuzione" <settore.distribuzione@pec.abbanoa.it>
A "anas.sardegna@postacert.stradeanas.it" <anas.sardegna@postacert.stradeanas.it>
Cc "zirmacomere@digitalpec.com" <zirmacomere@digitalpec.com>, "s.pani@stradeanas.it" <s.pani@stradeanas.it>, "giampaolo.zucca@abbanoa.it" <giampaolo.zucca@abbanoa.it>
Data giovedì 3 dicembre 2020 - 17:01

SS 131 accordo quadro nodi critici II stralcio – Adeguamento SS 131 dal Km 108+300 al Km 158+000

Si trasmette in allegato la nota n. 281840 del 03.12.2020 di pari oggetto.

Distinti saluti
Abbanoa S.p.A.

Allegato(i)

Nota n. 281840 del 03.12.2020.pdf (650 KB)
Allegati _ Nota n. 281840.zip (532 KB)



Area Nuove Opere CA
Adeguamento e messa in sicurezza S.S. 131 – 2° Stralcio - SANOCA00188

Inviata a mezzo PEC: protocollo@pec.abbanoa.it	Spett.le	Abbanoa – Distretto 1 Sede Amministrativa viale Diaz n. 77 <u>09125 CAGLIARI</u>
Racc A/R (solo nota)	Spett.le	Abbanoa – Distretto 4 via Toscanini n. 6 <u>09170 ORISTANO</u>
Racc A/R (solo nota)	Spett.le	Abbanoa – Distretto 4 via Sant'Antonio n. 14 <u>08015 MACOMER</u>
Racc A/R (solo nota)	Spett.le	Abbanoa – Distretto 5 Via Costituzione n. 91 <u>08100 NUORO</u>
Racc A/R (solo nota)	Spett.le	Abbanoa – Distretto 6 via Principessa Jolanda n. 81 <u>07100 SASSARI</u>
	e p.c. All'	ANAS S.p.A. Direzione Generale Direzione Progettazione e Realizzazione Lavori Coordinamento Progettazione Via Luigi Pianciani, 16 <u>00185 - ROMA</u>
Comunicazione mezzo PEC remes@legalmail.it	e p.c. All'	ATI Cemes SpA – SER.LU. Costruzioni Srl – CESI Srl Unipersonale Via Montelungo n. 15/17 <u>56122 Pisa (PI)</u>

Oggetto: S.S. 131 Accordo Quadro Nodi Critici – Secondo Stralcio – Lavori di Adeguamento e messa in sicurezza della S.S. 131 - 2° Stralcio dal km 108+300 al km 158+000 S.S. 131 – SIL SANOCA00188
Richiesta spostamento reti di servizi interferenti con i lavori

Struttura Territoriale Sardegna

Via G. Biasi, 27 - 09131 Cagliari T [+39] 070 52971 - F [+39] 070 5297268
Pec anas.sardegna@postacert.stradeanas.it - www.stradeanas.it

Anas S.p.A. - Gruppo Ferrovie dello Stato Italiane

Società con socio unico soggetta all'attività di direzione e coordinamento di Ferrovie dello Stato Italiane S.p.A. e concessionaria ai sensi del D.L. 138/2002 (convertito con L. 178/2002)

Sede Legale: Via Monzambano, 10 - 00185 Roma T [+39] 06 44461 - F [+39] 06 4456224

Pec anas@postacert.stradeanas.it

Cap. Soc. Euro 2.269.892.000,00 Iscr. R.E.A. 1024951 P.IVA 02133681003 C.F. 80208450587



Con riferimento ai lavori in oggetto, si comunica che la scrivente ha individuato delle condotte fognarie, in gestione alla Società in indirizzo, nelle aree interessate dalle future opere da realizzare.

Si richiede, pertanto, a codesta Spett.le Società, di inviare il progetto per lo spostamento delle linee, corredato del cronoprogramma dei tempi necessari per gli spostamenti, e di attivare le conseguenti attività lavorative.

Si ricorda, ai sensi dell'art. 28 comma 2 del D.Lgs. 30.04.1992 n. 285 e ss.mm.ii. (Nuovo Codice della Strada), per le opere ricadenti su pertinenze Anas, che gli oneri di spostamento risultano a carico dell'Ente Gestore delle Linee. Le stesse potranno essere spostate su altre aree di proprietà di questa Società e la loro definitiva ubicazione dovrà essere concordata con i nostri Uffici in modo tale da non arrecare disturbo ai lavori da realizzare ed al futuro esercizio stradale.

Inoltre, per le linee o i tratti di linea ricadenti fuori dal confine stradale o dalle fasce di pertinenza, così come definiti dall'art. 3 del DLgs 30.04.1992 n. 285 e ss.mm.ii. (Nuovo Codice della Strada), i progetti dovranno essere accompagnati dai preventivi di spesa per lo spostamento da sottoporre all'approvazione da parte di ANAS. Questi dovranno essere redatti in modo tale che da essi si evinca a quale tratti di linea i vari importi sono riferiti.

Nel restare a disposizione per le verifiche e riunioni in contraddittorio che risulteranno eventualmente necessarie, si invita inoltre Codesta Società a segnalare eventuali ulteriori interferenze non censite, relative alle condotte in gestione, attivando, anche per esse, apposita procedura di spostamento sulla base delle 26 tavole planimetriche allegate, previa segnalazione alla scrivente Stazione Appaltante.

Nel comunicare che il referente ANAS per le lavorazioni in parola sarà il Direttore dei Lavori Ing. Alessandro Mancosu (cell. 335 7738611 - email a.mancosu@stradeanas.it), si invita Codesta Società a voler fornire il recapito dei referenti per le future comunicazioni.

Si porgono distinti saluti.

IL DIRETTORE DEI LAVORI
(Ing. Alessandro Mancosu)

IL RESPONSABILE AREA NUOVE OPERE

Responsabile del Procedimento

(Ing. Salvatore Frasca)

Signed by Salvatore Frasca

on 24/07/2020 13:50:14 CEST

Visto: IL RESPONSABILE STRUTTURA TERRITORIALE

(Ing. Francesco Ruocco)

Vistato da Francesco Ruocco
11/28/07/2020 alle 09:47:06 CEST

Allegati: 26 planimetrie pdf con le attività ANAS in progetto e le interferenze rilevate.



Consorzio per la Zona Industriale di Macomer in liquidazione

Sede località Tossilo – 08015 Macomer (NU)
Tel. 078571675 – 078570597 Telefax 078572125
e-mail: info@consorzioindustrialemacomer.it
C.F. e P.IVA 00153150917
www.consorzioindustrialemacomer.it

Prot. n. 451

Rif. Del

Macomer, li 26.05.2021

Racc. pec

Ing. Simone PANI
Tecnico Professionale Nuove Costruzioni

Struttura Territoriale Sardegna
Area nuove opere - Cagliari
Via Biasi, 27 - 09131 Cagliari
s.pani@stradeanas.it

Oggetto: ***Adeguamento e messa in sicurezza della SS. 131 "Carlo Felice".***

Risoluzione dei nodi critici – Lotto n. 2 dal Km 108+300 al Km 158+000.

Vista la documentazione trasmessa in data 21.05.2021 relativa all'intervento in oggetto e più precisamente al progetto di risoluzione delle linee interferenti consortili con le nostre nuove opere, condotta acque bianche e acque nere - soluzioni per le linee fognarie (tratti A-B e C-D), con la presente si **ribadiscono le osservazioni** presentate con nota n. 593 del 20/08/2019 e nota 623 del 05.09.2019, trasmesse all'ANAS S.p.A. - Coordinamento Territoriale Sardegna - Via G. Biasi, n. 27 di Cagliari - D.L. Ing. Alessandro Mancosu.

Si evidenzia che i nuovi elaborati progettuali trasmessi in data 21.05.2021 prevedono l'occupazione di terreni già destinati ad attività produttive ed approvati nel piano particolareggiato del comune di Macomer.

Si chiede la trasmissione degli elaborati progettuali degli interventi ricadenti nella zona industriale di Tossilo – Comune di Borore.

Distinti Saluti

Il Responsabile del Procedimento

(Geom. Massimo Pitzolu)



Si allegano:

nota n. 593 del 20/08/2019

nota 623 del 05.09.2019

SPECIFICA TECNICA

La Specifica Tecnica contiene le attività a carico del Richiedente e/o di e-distribuzione propedeutiche all'esecuzione dei lavori. Per avviare il lavoro il Richiedente deve comunque accettare prima il preventivo di spesa.

1 Autorizzazioni e/o permessi a cura di e-distribuzione:

- necessari
 non necessari

2 Attività a cura del Richiedente:

non previste. In questo caso il Richiedente non deve inviare la Specifica Tecnica firmata a e-distribuzione.

- sono richieste le attività contrassegnate di seguito. Tali attività devono essere realizzate, previo ottenimento dei necessari permessi/autorizzazioni, nel rispetto di quanto specificato nei documenti allegati.
- ottenimento permessi su proprietà privata o condominiale
- ottenimento autorizzazione di accesso in cantiere
- realizzazione manufatto per alloggio contatore, come indicato in Allegato A
 - messa in opera di contenitore per alloggio contatore, come indicato in Allegato A
 - realizzazione di vano in muratura per alloggio contatore/quadro centralizzato, come indicato in Allegato A
 - posa di tubazione interrata o sotto traccia, come indicato in Allegato B
 - realizzazione di fabbricato cabina, come indicato in Allegato C
 - realizzazione di fabbricato cabina secondo quanto previsto dalla norma CEI 0-16 ed in conformità alla Guida per le connessioni alla rete di Enel Distribuzione ora e-distribuzione
 - cessione di terreno, come indicato in Allegato D
 - Disponibilità di apposito vano all'interno di cabinet telefonico
 - Realizzazione presa per cabinet telefonico
 - Restituzione dichiarazione di esecuzione a regola d'arte di lavori per conto e-distribuzione, come indicato in Allegato E
 -

Al completamento delle attività sopra riportate il Richiedente dovrà darne comunicazione a e-distribuzione:

<input checked="" type="checkbox"/> per richieste relative a forniture passive, inviando la presente specifica tecnica compilata e sottoscritta via fax al numero verde 800 083 700	<input type="checkbox"/> per richieste relative ad impianti di produzione, utilizzando il servizio disponibile sul portale produttori (https://e-distribuzione.it/it-IT/Pagine/domanda_connessione.aspx). Per maggiori dettagli si può consultare l'apposita Guida disponibile sullo stesso Portale.	per i casi di realizzazione presa per cabinet telefonico, inviando la presente specifica tecnica all'indirizzo PEC datitecnici@pec.e-distribuzione.it .
---	--	---

Per eventuali ulteriori informazioni in merito al sopralluogo eseguito, il Richiedente potrà contattare il numero telefonico 3292407606 nei giorni non festivi dal lunedì al venerdì, dalle ore 09:00 alle ore 12:00.

Il sottoscritto _____, in qualità di _____
dichiara di aver ricevuto in data _____ dall'incaricato di e-distribuzione _____ il
presente documento, corredato degli Allegati _____ (specificare, tra quelli sopra indicati, gli Allegati consegnati).

Firma Richiedente

Firma incaricato e-distribuzione

Comunico l'avvenuto completamento delle attività di mia competenza nel rispetto delle prescrizioni ricevute

Firma Richiedente



SPECIFICA TECNICA

La Specifica Tecnica contiene le attività a carico del Richiedente e/o di e-distribuzione propedeutiche all'esecuzione dei lavori. Per avviare il lavoro il Richiedente deve comunque accettare prima il preventivo di spesa .

1 Autorizzazioni e/o permessi a cura di e-distribuzione:

- necessari
 non necessari

2 Attività a cura del Richiedente:

non previste. In questo caso il Richiedente non deve inviare la Specifica Tecnica firmata a e-distribuzione.

sono richieste le attività contrassegnate di seguito. Tali attività devono essere realizzate, previo ottenimento dei necessari permessi/autorizzazioni, nel rispetto di quanto specificato nei documenti allegati.

ottenimento permessi su proprietà privata o condominiale

ottenimento autorizzazione di accesso in cantiere

- realizzazione manufatto per alloggio contatore, come indicato in Allegato A
- messa in opera di contenitore per alloggio contatore, come indicato in Allegato A
- realizzazione di vano in muratura per alloggio contatore/quadro centralizzato, come indicato in Allegato A
- posa di tubazione interrata o sotto traccia, come indicato in Allegato B
- realizzazione di fabbricato cabina, come indicato in Allegato C
- realizzazione di fabbricato cabina secondo quanto previsto dalla norma CEI 0-16 ed in conformità alla Guida per le connessioni alla rete di Enel Distribuzione ora e-distribuzione
- cessione di terreno, come indicato in Allegato D
- Disponibilità di apposito vano all'interno di cabinet telefonico
- Realizzazione presa per cabinet telefonico
- Restituzione dichiarazione di esecuzione a regola d'arte di lavori per conto e-distribuzione, come indicato in Allegato E
-

Al completamento delle attività sopra riportate il Richiedente dovrà darne comunicazione a e-distribuzione:

<p><input checked="" type="checkbox"/> per richieste relative a forniture passive, inviando la presente specifica tecnica compilata e sottoscritta via fax al numero verde 800 083 700</p>	<p><input type="checkbox"/> per richieste relative ad impianti di produzione, utilizzando il servizio disponibile sul portale produttori (https://e-distribuzione.it/it-IT/Pagine/domanda_connesione.aspx) Per maggiori dettagli si può consultare l'apposita Guida disponibile sullo stesso Portale..</p>	<p>per i casi di realizzazione presa per cabinet telefonico, inviando la presente specifica tecnica all'indirizzo PEC datitecnici@pec.e-distribuzione.it.</p>
---	--	---

Per eventuali ulteriori informazioni in merito al sopralluogo eseguito, il Richiedente potrà contattare il numero telefonico 3292407606 nei giorni non festivi dal lunedì al venerdì, dalle ore 09:00 alle ore 12:30.

Il sottoscritto _____, in qualità di _____
dichiara di aver ricevuto in data _____ dall'incaricato di e-distribuzione _____ il
presente documento, corredato degli Allegati _____ (specificare, tra quelli sopra indicati, gli Allegati consegnati).

Firma Richiedente

Firma incaricato e-distribuzione

Comunico l'avvenuto completamento delle attività di mia competenza nel rispetto delle prescrizioni ricevute

Firma Richiedente

SPECIFICA TECNICA

La Specifica Tecnica contiene le attività a carico del Richiedente e/o di e-distribuzione propedeutiche all'esecuzione dei lavori. Per avviare il lavoro il Richiedente deve comunque accettare prima il preventivo di spesa .

1 Autorizzazioni e/o permessi a cura di e-distribuzione:

- necessari
 non necessari

2 Attività a cura del Richiedente:

- non previste. In questo caso il Richiedente non deve inviare la Specifica Tecnica firmata a e-distribuzione.
- sono richieste le attività contrassegnate di seguito. Tali attività devono essere realizzate, previo ottenimento dei necessari permessi/autorizzazioni, nel rispetto di quanto specificato nei documenti allegati.
- ottenimento permessi su proprietà privata o condominiale
- ottenimento autorizzazione di accesso in cantiere
- realizzazione manufatto per alloggio contatore, come indicato in Allegato A
 - messa in opera di contenitore per alloggio contatore, come indicato in Allegato A
 - realizzazione di vano in muratura per alloggio contatore/quadro centralizzato, come indicato in Allegato A
 - posa di tubazione interrata o sotto traccia, come indicato in Allegato B
 - realizzazione di fabbricato cabina, come indicato in Allegato C
 - realizzazione di fabbricato cabina secondo quanto previsto dalla norma CEI 0-16 ed in conformità alla Guida per le connessioni alla rete di Enel Distribuzione ora e-distribuzione
 - cessione di terreno, come indicato in Allegato D
 - Disponibilità di apposito vano all'interno di cabinet telefonico
 - Realizzazione presa per cabinet telefonico
 - Restituzione dichiarazione di esecuzione a regola d'arte di lavori per conto e-distribuzione, come indicato in Allegato E
 -

Al completamento delle attività sopra riportate il Richiedente dovrà darne comunicazione a e-distribuzione:

<input checked="" type="checkbox"/> per richieste relative a forniture passive, inviando la presente specifica tecnica compilata e sottoscritta via fax al numero verde 800 083 700	<input type="checkbox"/> per richieste relative ad impianti di produzione, utilizzando il servizio disponibile sul portale produttori (https://e-distribuzione.it/it-IT/Pagine/domanda_connessione.aspx) Per maggiori dettagli si può consultare l'apposita Guida disponibile sullo stesso Portale..	per i casi di realizzazione presa per cabinet telefonico, inviando la presente specifica tecnica all'indirizzo PEC datitecnici@pec.e-distribuzione.it .
---	---	---

Per eventuali ulteriori informazioni in merito al sopralluogo eseguito, il Richiedente potrà contattare il numero telefonico 3292407606 nei giorni non festivi dal lunedì al venerdì, dalle ore 09:00 alle ore 12:30.

Il sottoscritto _____, in qualità di _____
dichiara di aver ricevuto in data _____ dall'incaricato di e-distribuzione _____ il
presente documento, corredato degli Allegati _____ (specificare, tra quelli sopra indicati, gli Allegati consegnati).

Firma Richiedente

Firma incaricato e-distribuzione

Comunico l'avvenuto completamento delle attività di mia competenza nel rispetto delle prescrizioni ricevute

Firma Richiedente

SPECIFICA TECNICA

La Specifica Tecnica contiene le attività a carico del Richiedente e/o di e-distribuzione propedeutiche all'esecuzione dei lavori. Per avviare il lavoro il Richiedente deve comunque accettare prima il preventivo di spesa .

1 Autorizzazioni e/o permessi a cura di e-distribuzione:

- necessari
 non necessari

2 Attività a cura del Richiedente:

- non previste. In questo caso il Richiedente non deve inviare la Specifica Tecnica firmata a e-distribuzione.
- sono richieste le attività contrassegnate di seguito. Tali attività devono essere realizzate, previo ottenimento dei necessari permessi/autorizzazioni, nel rispetto di quanto specificato nei documenti allegati.
- ottenimento permessi su proprietà privata o condominiale
- ottenimento autorizzazione di accesso in cantiere
- realizzazione manufatto per alloggio contatore, come indicato in Allegato A
 - messa in opera di contenitore per alloggio contatore, come indicato in Allegato A
 - realizzazione di vano in muratura per alloggio contatore/quadro centralizzato, come indicato in Allegato A
 - posa di tubazione interrata o sotto traccia, come indicato in Allegato B
 - realizzazione di fabbricato cabina, come indicato in Allegato C
 - realizzazione di fabbricato cabina secondo quanto previsto dalla norma CEI 0-16 ed in conformità alla Guida per le connessioni alla rete di Enel Distribuzione ora e-distribuzione
 - cessione di terreno, come indicato in Allegato D
 - Disponibilità di apposito vano all'interno di cabinet telefonico
 - Realizzazione presa per cabinet telefonico
 - Restituzione dichiarazione di esecuzione a regola d'arte di lavori per conto e-distribuzione, come indicato in Allegato E
 -

Al completamento delle attività sopra riportate il Richiedente dovrà darne comunicazione a e-distribuzione:

<input checked="" type="checkbox"/> per richieste relative a forniture passive, inviando la presente specifica tecnica compilata e sottoscritta via fax al numero verde 800 083 700	<input type="checkbox"/> per richieste relative ad impianti di produzione, utilizzando il servizio disponibile sul portale produttori (https://e-distribuzione.it/it-IT/Pagine/domanda_connessione.aspx) Per maggiori dettagli si può consultare l'apposita Guida disponibile sullo stesso Portale..	<input type="checkbox"/> per i casi di realizzazione presa per cabinet telefonico, inviando la presente specifica tecnica all'indirizzo PEC datitecnici@pec.e-distribuzione.it .
--	---	--

Per eventuali ulteriori informazioni in merito al sopralluogo eseguito, il Richiedente potrà contattare il numero telefonico 3292407606 nei giorni non festivi dal lunedì al venerdì, dalle ore 09:00 alle ore 12:30.

Il sottoscritto _____, in qualità di _____
 dichiara di aver ricevuto in data _____ dall'incaricato di e-distribuzione _____ il
 presente documento, corredato degli Allegati _____ (specificare, tra quelli sopra indicati, gli Allegati consegnati).

Firma Richiedente

Firma Incaricato e-distribuzione

Comunico l'avvenuto completamento delle attività di mia competenza nel rispetto delle prescrizioni ricevute

Firma Richiedente

SPECIFICA TECNICA

La Specifica Tecnica contiene le attività a carico del Richiedente e/o di e-distribuzione propedeutiche all'esecuzione dei lavori. Per avviare il lavoro il Richiedente deve comunque accettare prima il preventivo di spesa .

1 Autorizzazioni e/o permessi a cura di e-distribuzione:

- necessari
 non necessari

2 Attività a cura del Richiedente:

- non previste. In questo caso il Richiedente non deve inviare la Specifica Tecnica firmata a e-distribuzione.
- sono richieste le attività contrassegnate di seguito. Tali attività devono essere realizzate, previo ottenimento dei necessari permessi/autorizzazioni, nel rispetto di quanto specificato nei documenti allegati.
- ottenimento permessi su proprietà privata o condominiale
- ottenimento autorizzazione di accesso in cantiere
- realizzazione manufatto per alloggio contatore, come indicato in Allegato A
 - messa in opera di contenitore per alloggio contatore, come indicato in Allegato A
 - realizzazione di vano in muratura per alloggio contatore/quadro centralizzato, come indicato in Allegato A
 - posa di tubazione interrata o sotto traccia, come indicato in Allegato B
 - realizzazione di fabbricato cabina, come indicato in Allegato C
 - realizzazione di fabbricato cabina secondo quanto previsto dalla norma CEI 0-16 ed in conformità alla Guida per le connessioni alla rete di Enel Distribuzione ora e-distribuzione
 - cessione di terreno, come indicato in Allegato D
 - Disponibilità di apposito vano all'interno di cabinet telefonico
 - Realizzazione presa per cabinet telefonico
 - Restituzione dichiarazione di esecuzione a regola d'arte di lavori per conto e-distribuzione, come indicato in Allegato E
 -

Al completamento delle attività sopra riportate il Richiedente dovrà darne comunicazione a e-distribuzione:

<input checked="" type="checkbox"/> per richieste relative a forniture passive, inviando la presente specifica tecnica compilata e sottoscritta via fax al numero verde 800 083 700	<input type="checkbox"/> per richieste relative ad impianti di produzione, utilizzando il servizio disponibile sul portale produttori (https://e-distribuzione.it/it-IT/Pagine/domanda_connessione.aspx) Per maggiori dettagli si può consultare l'apposita Guida disponibile sullo stesso Portale..	per i casi di realizzazione presa per cabinet telefonico, inviando la presente specifica tecnica all'indirizzo PEC datitecnici@pec.e-distribuzione.it .
---	---	---

Per eventuali ulteriori informazioni in merito al sopralluogo eseguito, il Richiedente potrà contattare il numero telefonico 3292407606 nei giorni non festivi dal lunedì al venerdì, dalle ore 09:00 alle ore 12:30.

Il sottoscritto _____, in qualità di _____
dichiara di aver ricevuto in data _____ dall'incaricato di e-distribuzione _____ il
presente documento, corredato degli Allegati _____ (specificare, tra quelli sopra indicati, gli Allegati consegnati).

Firma Richiedente

Firma incaricato e-distribuzione

Comunico l'avvenuto completamento delle attività di mia competenza nel rispetto delle prescrizioni ricevute

Firma Richiedente

SPECIFICA TECNICA

La Specifica Tecnica contiene le attività a carico del Richiedente e/o di e-distribuzione propedeutiche all'esecuzione dei lavori. Per avviare il lavoro il Richiedente deve comunque accettare prima il preventivo di spesa .

1 Autorizzazioni e/o permessi a cura di e-distribuzione:

- necessari
 non necessari

2 Attività a cura del Richiedente:

- non previste. In questo caso il Richiedente non deve inviare la Specifica Tecnica firmata a e-distribuzione.
- sono richieste le attività contrassegnate di seguito. Tali attività devono essere realizzate, previo ottenimento dei necessari permessi/autorizzazioni, nel rispetto di quanto specificato nei documenti allegati.
- ottenimento permessi su proprietà privata o condominiale
- ottenimento autorizzazione di accesso in cantiere
- realizzazione manufatto per alloggio contatore, come indicato in Allegato A
 - messa in opera di contenitore per alloggio contatore, come indicato in Allegato A
 - realizzazione di vano in muratura per alloggio contatore/quadro centralizzato, come indicato in Allegato A
 - posa di tubazione interrata o sotto traccia, come indicato in Allegato B
 - realizzazione di fabbricato cabina, come indicato in Allegato C
 - realizzazione di fabbricato cabina secondo quanto previsto dalla norma CEI 0-16 ed in conformità alla Guida per le connessioni alla rete di Enel Distribuzione ora e-distribuzione
 - cessione di terreno, come indicato in Allegato D
 - Disponibilità di apposito vano all'interno di cabinet telefonico
 - Realizzazione presa per cabinet telefonico
 - Restituzione dichiarazione di esecuzione a regola d'arte di lavori per conto e-distribuzione, come indicato in Allegato E
- Deve essere garantito l'accesso alla cabina esistente situata in prossimità dello svincolo per Bolotana al KM 155, dalla S.P. 17.

Al completamento delle attività sopra riportate il Richiedente dovrà darne comunicazione a e-distribuzione:

<p><input checked="" type="checkbox"/> per richieste relative a forniture passive, inviando la presente specifica tecnica compilata e sottoscritta via fax al numero verde 800 083 700</p>	<p><input type="checkbox"/> per richieste relative ad impianti di produzione, utilizzando il servizio disponibile sul portale produttori (https://e-distribuzione.it/it-IT/Pagine/domanda_connessione.aspx) Per maggiori dettagli si può consultare l'apposita Guida disponibile sullo stesso Portale..</p>	<p>per i casi di realizzazione presa per cabinet telefonico, inviando la presente specifica tecnica all'indirizzo PEC datitecnici@pec.e-distribuzione.it.</p>
--	--	---

Per eventuali ulteriori informazioni in merito al sopralluogo eseguito, il Richiedente potrà contattare il numero telefonico 3292407606 nei giorni non festivi dal lunedì al venerdì, dalle ore 09:00 alle ore 12:30.

Il sottoscritto _____, in qualità di _____
dichiara di aver ricevuto in data _____ dall'incaricato di e-distribuzione _____ il
presente documento, corredato degli Allegati _____ (specificare, tra quelli sopra indicati, gli Allegati consegnati).

Firma Richiedente

Firma incaricato e-distribuzione

Comunico l'avvenuto completamento delle attività di mia competenza nel rispetto delle prescrizioni ricevute

Firma Richiedente

SPECIFICA TECNICA

La Specifica Tecnica contiene le attività a carico del Richiedente e/o di e-distribuzione propedeutiche all'esecuzione dei lavori. Per avviare il lavoro il Richiedente deve comunque accettare prima il preventivo di spesa .

1 Autorizzazioni e/o permessi a cura di e-distribuzione:

- necessari
 non necessari

2 Attività a cura del Richiedente:

- non previste. In questo caso il Richiedente non deve inviare la Specifica Tecnica firmata a e-distribuzione.
- sono richieste le attività contrassegnate di seguito. Tali attività devono essere realizzate, previo ottenimento dei necessari permessi/autorizzazioni, nel rispetto di quanto specificato nei documenti allegati.
- ottenimento permessi su proprietà privata o condominiale
- ottenimento autorizzazione di accesso in cantiere
- realizzazione manufatto per alloggio contatore, come indicato in Allegato A
 - messa in opera di contenitore per alloggio contatore, come indicato in Allegato A
 - realizzazione di vano in muratura per alloggio contatore/quadro centralizzato, come indicato in Allegato A
 - posa di tubazione interrata o sotto traccia, come indicato in Allegato B
 - realizzazione di fabbricato cabina, come indicato in Allegato C
 - realizzazione di fabbricato cabina secondo quanto previsto dalla norma CEI 0-16 ed in conformità alla Guida per le connessioni alla rete di Enel Distribuzione ora e-distribuzione
 - cessione di terreno, come indicato in Allegato D
 - Disponibilità di apposito vano all'interno di cabinet telefonico
 - Realizzazione presa per cabinet telefonico
 - Restituzione dichiarazione di esecuzione a regola d'arte di lavori per conto e-distribuzione, come indicato in Allegato E
 -

Al completamento delle attività sopra riportate il Richiedente dovrà darne comunicazione a e-distribuzione:

<input checked="" type="checkbox"/> per richieste relative a forniture passive, inviando la presente specifica tecnica compilata e sottoscritta via fax al numero verde 800 083 700	<input type="checkbox"/> per richieste relative ad impianti di produzione, utilizzando il servizio disponibile sul portale produttori (https://e-distribuzione.it/it-IT/Pagine/domanda_connessione.aspx) Per maggiori dettagli si può consultare l'apposita Guida disponibile sullo stesso Portale..	per i casi di realizzazione presa per cabinet telefonico, inviando la presente specifica tecnica all'indirizzo PEC datitecnici@pec.e-distribuzione.it .
--	---	---

Per eventuali ulteriori informazioni in merito al sopralluogo eseguito, il Richiedente potrà contattare il numero telefonico 3292407606 nei giorni non festivi dal lunedì al venerdì, dalle ore 09:00 alle ore 12:30.

Il sottoscritto _____, in qualità di _____
dichiara di aver ricevuto in data _____ dall'incaricato di e-distribuzione _____ il
presente documento, corredato degli Allegati _____ (specificare, tra quelli sopra indicati, gli Allegati consegnati).

Firma Richiedente

Firma incaricato e-distribuzione

Comunico l'avvenuto completamento delle attività di mia competenza nel rispetto delle prescrizioni ricevute

Firma Richiedente

SPECIFICA TECNICA

La Specifica Tecnica contiene le attività a carico del Richiedente e/o di e-distribuzione propedeutiche all'esecuzione dei lavori. Per avviare il lavoro il Richiedente deve comunque accettare prima il preventivo di spesa .

1 Autorizzazioni e/o permessi a cura di e-distribuzione:

- necessari
 non necessari

2 Attività a cura del Richiedente:

- non previste. In questo caso il Richiedente non deve inviare la Specifica Tecnica firmata a e-distribuzione.
- sono richieste le attività contrassegnate di seguito. Tali attività devono essere realizzate, previo ottenimento dei necessari permessi/autorizzazioni, nel rispetto di quanto specificato nei documenti allegati.
- ottenimento permessi su proprietà privata o condominiale
- ottenimento autorizzazione di accesso in cantiere
- realizzazione manufatto per alloggio contatore, come indicato in Allegato A
 - messa in opera di contenitore per alloggio contatore, come indicato in Allegato A
 - realizzazione di vano in muratura per alloggio contatore/quadro centralizzato, come indicato in Allegato A
 - posa di tubazione interrata o sotto traccia, come indicato in Allegato B
 - realizzazione di fabbricato cabina, come indicato in Allegato C
 - realizzazione di fabbricato cabina secondo quanto previsto dalla norma CEI 0-16 ed in conformità alla Guida per le connessioni alla rete di Enel Distribuzione ora e-distribuzione
 - cessione di terreno, come indicato in Allegato D
 - Disponibilità di apposito vano all'interno di cabinet telefonico
 - Realizzazione presa per cabinet telefonico
 - Restituzione dichiarazione di esecuzione a regola d'arte di lavori per conto e-distribuzione, come indicato in Allegato E
 -

Al completamento delle attività sopra riportate il Richiedente dovrà darne comunicazione a e-distribuzione:

<input checked="" type="checkbox"/> per richieste relative a forniture passive, inviando la presente specifica tecnica compilata e sottoscritta via fax al numero verde 800 083 700	<input type="checkbox"/> per richieste relative ad impianti di produzione, utilizzando il servizio disponibile sul portale produttori (https://e-distribuzione.it/it-IT/Pagine/domanda_connessione.aspx) Per maggiori dettagli si può consultare l'apposita Guida disponibile sullo stesso Portale..	<input type="checkbox"/> per i casi di realizzazione presa per cabinet telefonico, inviando la presente specifica tecnica all'indirizzo PEC datitecnici@pec.e-distribuzione.it .
--	---	--

Per eventuali ulteriori informazioni in merito al sopralluogo eseguito, il Richiedente potrà contattare il numero telefonico 3292407606 nei giorni non festivi dal lunedì al venerdì, dalle ore 09:00 alle ore 12:30.

Il sottoscritto _____, in qualità di _____
dichiara di aver ricevuto in data _____ dall'incaricato di e-distribuzione _____ il
presente documento, corredato degli Allegati _____ (specificare, tra quelli sopra indicati, gli Allegati consegnati).

Firma Richiedente

Firma incaricato e-distribuzione

Comunico l'avvenuto completamento delle attività di mia competenza nel rispetto delle prescrizioni ricevute

Firma Richiedente