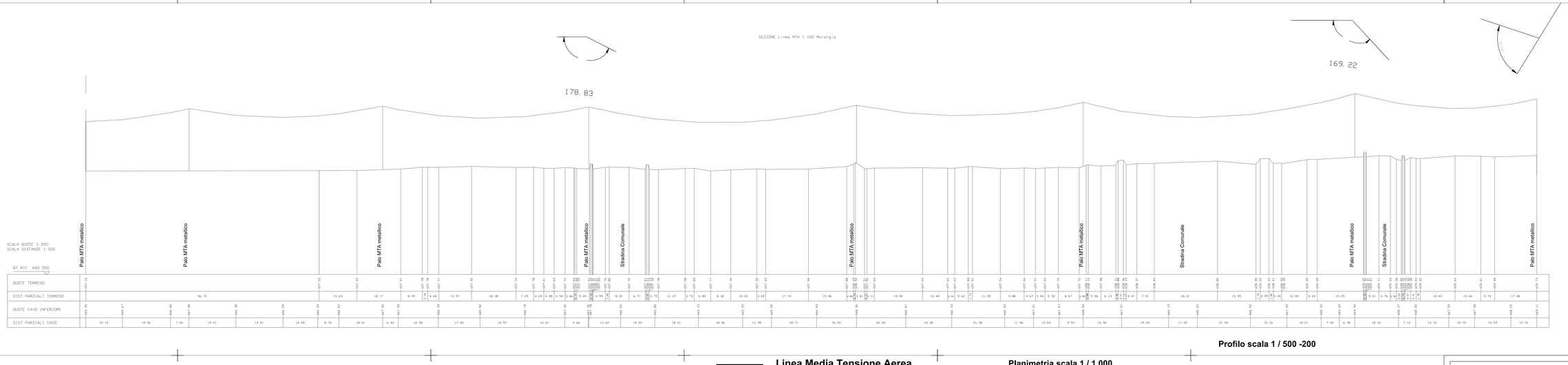

Profilo scala 1 / 500 -200

Linea Media Tensione Aerea

Planimetria scala 1 / 1.000

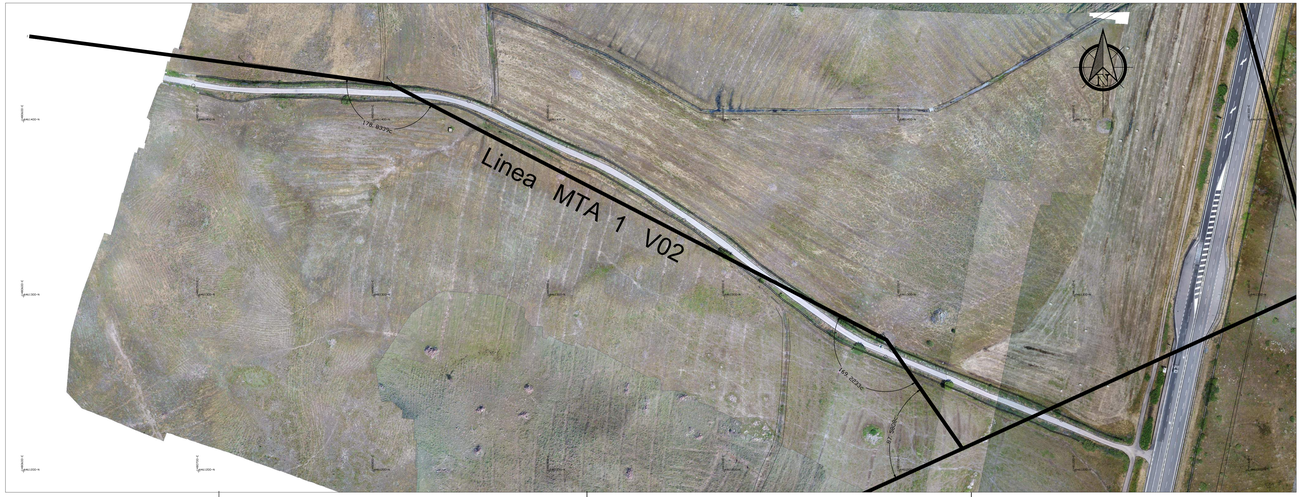

anas
GRUPPO FS ITALIANE

Direzione Progettazione e Realizzazione Lavori

S.S. 131 di "Carlo Felice"
Adeguamento e messa in sicurezza della S.S.131
Risoluzione dei nodi critici - 2° stralcio
dal km 108+300 al km 158+000

PROGETTO ESECUTIVO | CA284

R.T.I. di PROGETTAZIONE:

Mandataria
PRO ITER S.r.l. Progettazione Integrata Territorio s.r.l.
Via G.B. Sammartini n°3 52100 Arezzo tel. 02 8387611 email:mail@protiter.it

Mandante
Via Arbonide n°3 52100 Arezzo tel. 0522 427007 email: dellacqgiovanni@pec.it

PROGETTISTI:
Ing. Riccardo Formichi – Pro Iter srl (Integratore prestazioni specialistiche)
Ordine Ing. di Milano n. 18045

Ing. Riccardo Formichi
Ordine Ing. di Milano n. 18045

IL GEOLOGO
Dott. Geol. Massimo Mezzanzanica – Pro Iter srl
Albo Geol. Lombardia n. A782

COORDINATORE PER LA SICUREZZA IN FASE DI PROGETTAZIONE
Ing. Diego Ceccherelli
Ordine Ing. di Milano n. 15812

VISTO IL RESP. DEL PROCEDIMENTO
Dott. Ing. Salvatore FRASCA

ORDINE DEGLI INGEGNERI DELLA PROVINCIA DI MILANO
DOTT. ING. RICCARDO FORMICHI
Sez. A - Settori: a) Civile e ambiente b) Industriale c) Dell'informazione
N° A 18045
MILANO

PROTOCOLLO | DATA

INTERFERENZE

CENSIMENTO INTERFERENZE - NUOVI SVINCOLI

Nuovo svincolo di Mulargia-Macomer al Km 148+500 - V02 MTA 1 km 149+180 - Planimetria e Profilo

CODICE PROGETTO			NOME FILE V02IN00INTPL03A .pdf	REVISIONE	SCALA:
PROGETTO	LIV. PROG.	N. PROG.			
LOPLSQ	E	1901	CODICE ELAB. V02INOOINTPL03	A	VARIE

REV.	DESCRIZIONE	DATA	REDATTO	VERIFICATO	APPROVATO
D					
C					
B					
A	REVISIONE PER ISTRUTTORIA, VERIFICA E CONTROLLI D.LGS.35/11	APRILE 2021	ASERO	CAPRIOLI	FORMICHI