N.B. : Nelle località urbane è prevista la posa dello strato d'usura con argilla espansa.

N.B. 2 : Tra km 2 + 205 AX 1 e 0 + 518 AX 2 è prevista posa dello strato d'usura con argilla espansa.

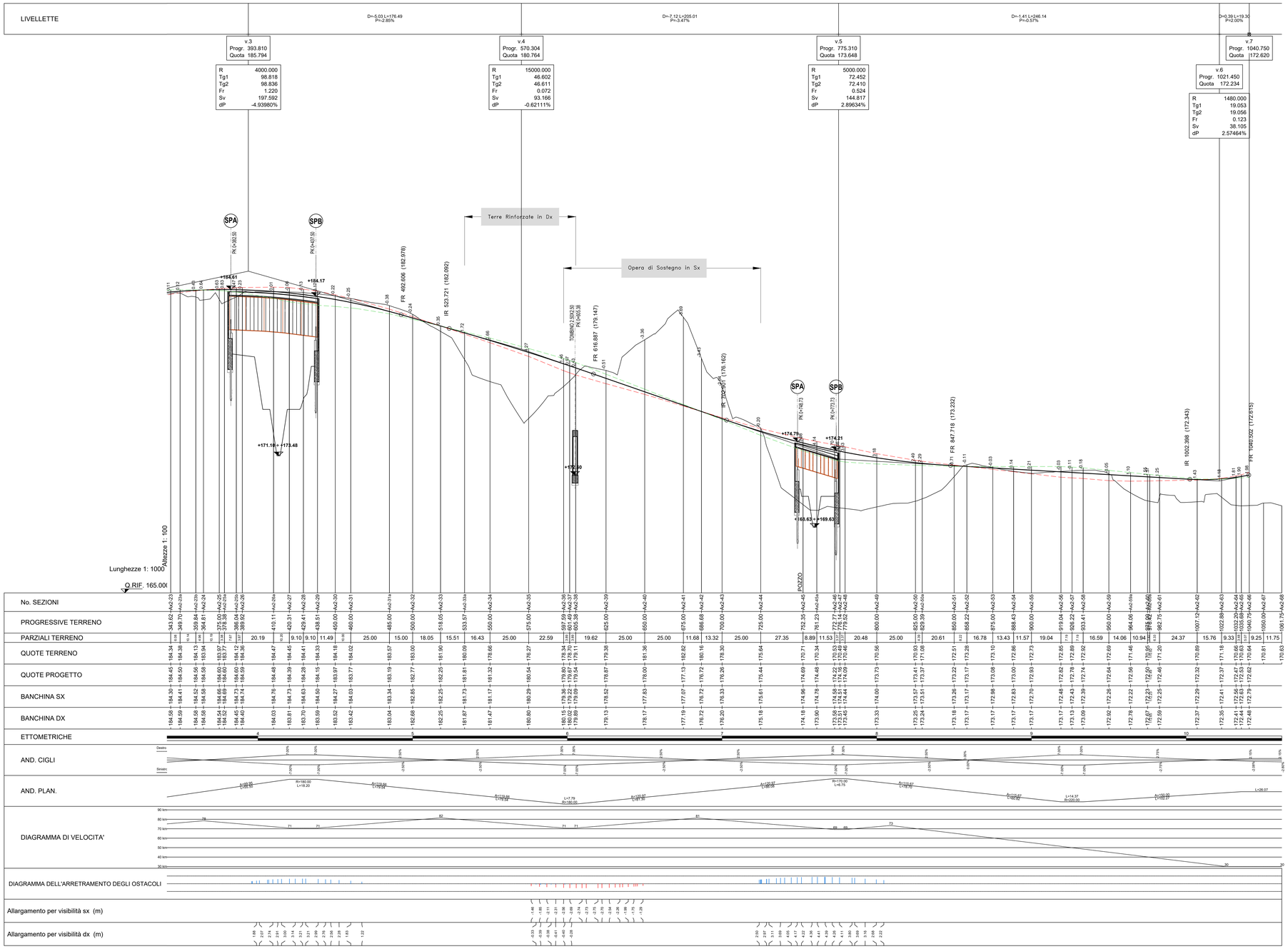

ANAS S.p.A.
GRUPPO FS ITALIANE

Direzione Progettazione e Realizzazione Lavori

S.S.45 DELLA VAL DI TREBBIA

AMMODERNAMENTO DELLA STRADA STATALE N. 45 DELLA VAL TREBBIA NEL TRATTO CERNUSCA-RIVERGARO

PROGETTO DEFINITIVO

PROGETTAZIONE: ANAS DPRL

SUPPORTO ALLA PROGETTAZIONE:

I PROGETTISTI:
Ing. Antonio SCALAMANDRÈ
Ordine Ing. di Frosinone n. 1083

IL GEOLOGO:
geol. Maurizio MARTINO
Ordine Geol. del Lazio: ES n.457

IL RESPONSABILE DEL SIA:
Ing. Laura TROMM
Ordine Arch. di Roma n.A-21989

IL COORDINATORE PER LA SICUREZZA IN FASE DI PROGETTAZIONE:
geom. E.FABELLA

VISTO: IL RESPONSABILE DEL PROCEDIMENTO:
ing. Anna Maria NOSARI

PROTOCOLLO | DATA

STUDIO CORONA

Ingegneria del Territorio s.r.l. | CONSORZIO UNING Società Consortile a r.l. GA&M

SETAC Sd Geologi & Ingegneri Tecnoprofi Ambiente Costruzioni | ARKE' INGEGNERIA S.R.L. Ingegneria Architettura Urbanistica

ECOPLAN | EGG Engineering & Graphics S.r.l.

DOTT. GEOL. DANILO GALLO | ING. RENATO DEL PRETE

DA029

D - PROGETTO STRADALE
DA - ASSE PRINCIPALE
PROFILO LONGITUDINALE ASSE PRINCIPALE 02
Tav 2 di 2

CODICE PROGETTO			NOME FILE	REVISIONE	SCALA:
PROGETTO	LIV. PROG.	N. PROG.	DA029 - P00PS00TRAFP05_A.dwg		
BO0067	D	1801	CODICE ELAB. P00PS00TRAFP05	A	1:1000/100

REV.	DESCRIZIONE	DATA	REDATTO	VERIFICATO	APPROVATO
C					
B					
A	EMISSIONE	Aprile 2020			