N.B. : Nelle località urbane è prevista la posa dello strato d'usura con argilla espansa.

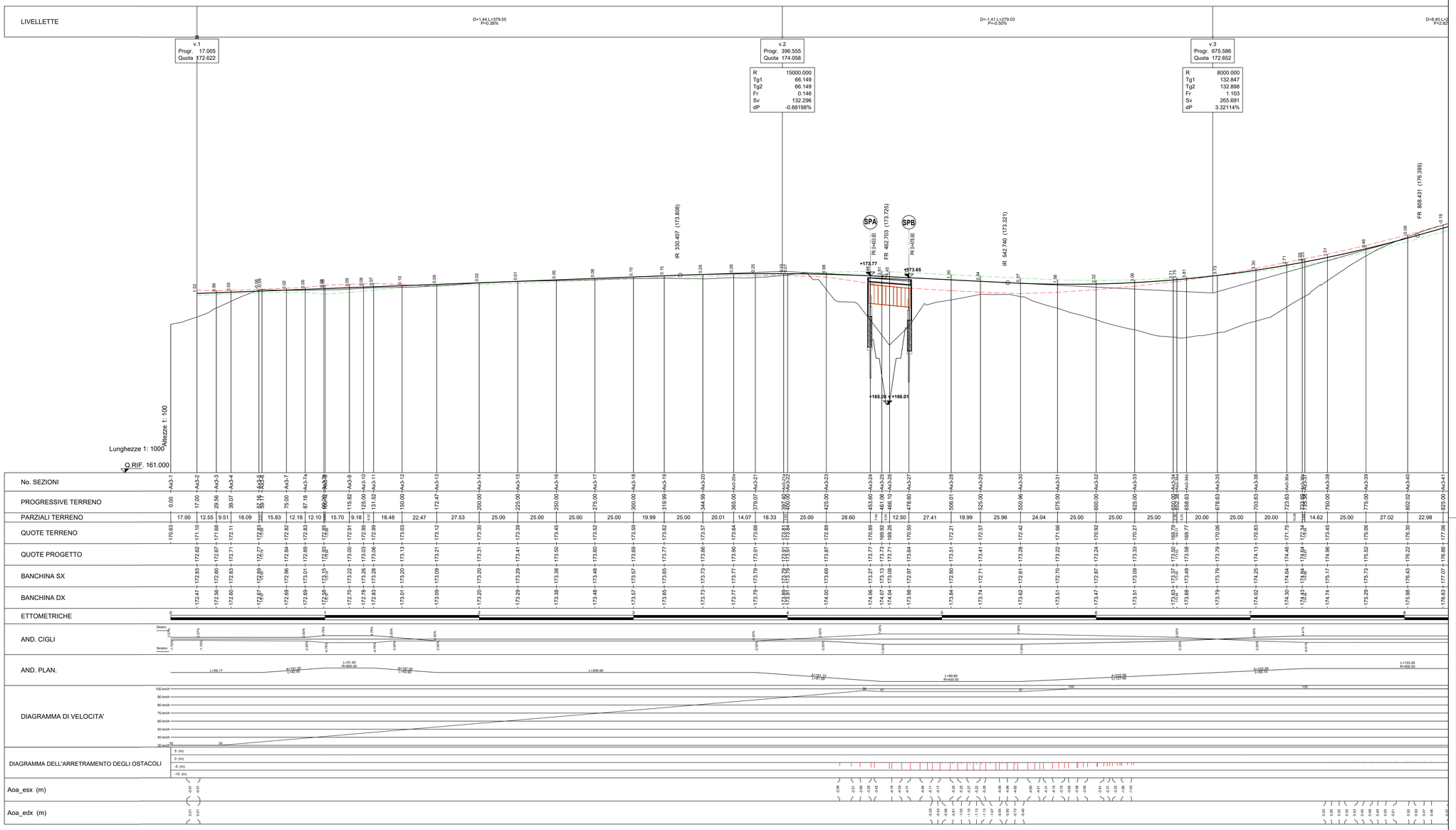


| | |
|---|---|
| GRUPPO FS ITALIANE | ANAS S.p.A. |
| | Direzione Progettazione e Realizzazione Lavori |

# S.S.45 DELLA VAL DI TREBBIA

## AMMODERNAMENTO DELLA STRADA STATALE N. 45 DELLA VAL TREBBIA NEL TRATTO CERNUSCA-RIVERGARO

## PROGETTO DEFINITIVO

| PROGETTAZIONE: ANAS DPRL | SUPPORTO ALLA PROGETTAZIONE: |
|---|---|
| I PROGETTISTI:<br>*ing. Antonio SCALAMANDRÈ*<br>*Ordine ing. di Frosinone n. 1083* | STUDIO CORONA |
| IL GEOLOGO:<br>*geol. Maurizio MARTINO*<br>*Ordine Geol. del Lazio ES n.457* | Ingegneria del Territorio s.r.l. / CONSORZIO UNING Società Integrata GA&M |
| IL RESPONSABILE DEL SIA:<br>*ing. Laura TRONAK*<br>*Ordine Arch. di Roma n.A-21989* | SETAC Sé Servizi & Ingegneria Trasporti Ambiente Costruzioni / ARKE' INGEGNERIA S.R.L. |
| IL COORDINATORE PER LA SICUREZZA IN FASE DI PROGETTAZIONE:<br>*geom. E PAELLA* | ECOPLAN / EGG Engineering & Graphics S.r.l. |
| VISTO: IL RESPONSABILE DEL PROCEDIMENTO:<br>*ing. Anna Maria NOSARI* | |
| PROTOCOLLO / DATA | DOTT. GEOL. DANILO GALLO / ING. RENATO DEL PRETE |

DA030

**D - PROGETTO STRADALE**
**DA - ASSE PRINCIPALE**
PROFILO LONGITUDINALE ASSE PRINCIPALE 03
Tav 1 di 2

| CODICE PROGETTO | | | | NOME FILE | REVISIONE | SCALA: |
|---|---|---|---|---|---|---|
| PROGETTO | LIV. PROG. | N. PROG. | | DA030 - P00PS00TRAFP06_A.dwg | | |
| BO0067 | D | 1801 | CODICE ELAB. | P00PS00TRAFP06 | A | 1:1000/100 |

| REV. | DESCRIZIONE | DATA | REDATTO | VERIFICATO | APPROVATO |
|---|---|---|---|---|---|
| C | | | | | |
| B | | | | | |
| A | EMISSIONE | Aprile 2020 | | | |