N.B. : Nelle località urbane è prevista la posa dello strato d'usura con argilla espansa.

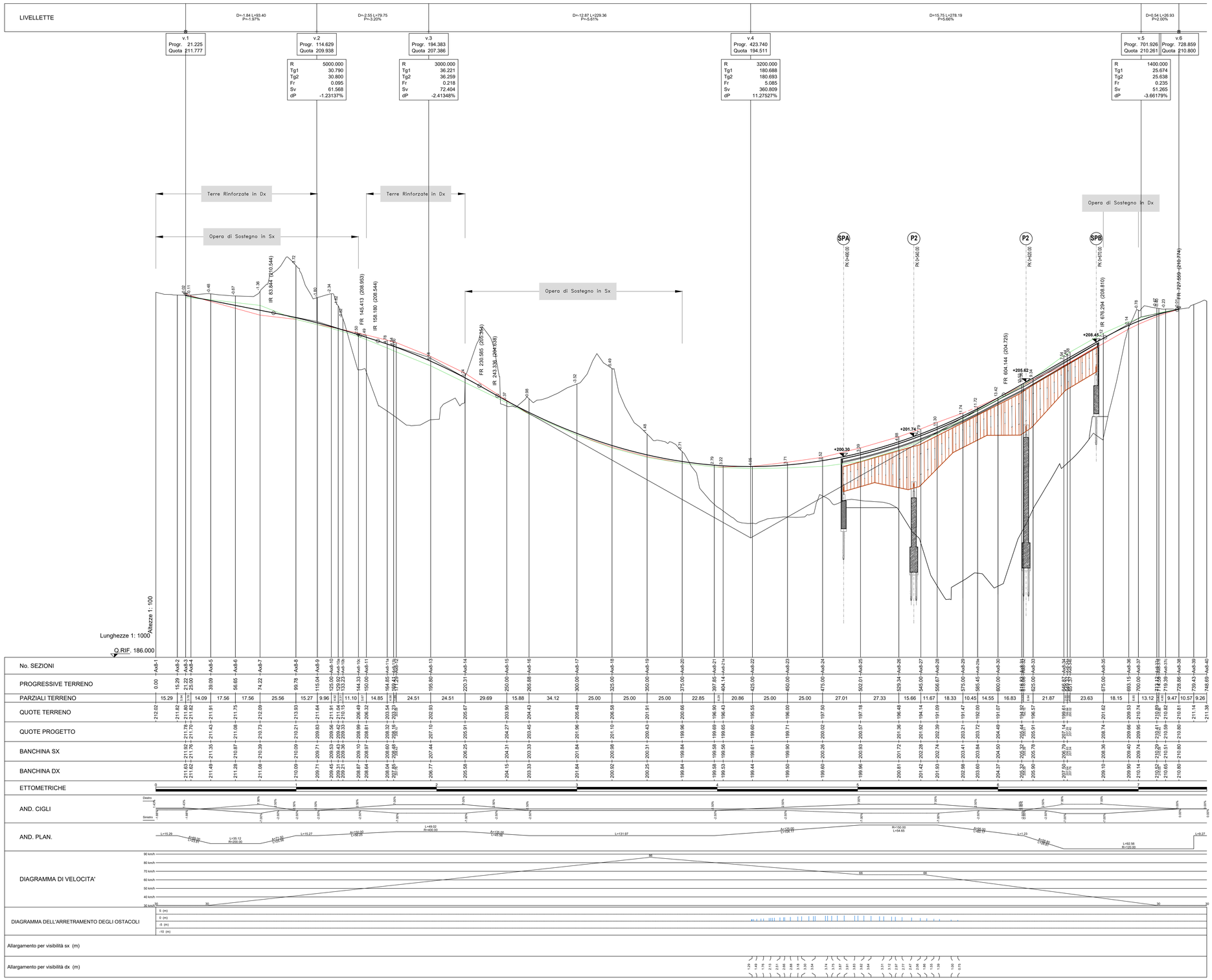

anas GRUPPO FS ITALIANE

ANAS S.p.A.

Direzione Progettazione e Realizzazione Lavori

S.S.45 DELLA VAL DI TREBBIA

AMMODERNAMENTO DELLA STRADA STATALE N. 45 DELLA VAL TREBBIA NEL TRATTO CERNUSCA-RIVERGARO

PROGETTO DEFINITIVO

PROGETTAZIONE: ANAS DPRL	SUPPORTO ALLA PROGETTAZIONE:
I PROGETTISTI: *ing. Antonio SCALAMANDRE* *Ordine Ing. di Frosinone n.1082*	STUDIO CORONA
IL GEOLOGO: *geol. Maurizio MARTINO* *Ordine Geol. del Lazio ES n.457*	Ingegneria del Territorio s.r.l. / CONSORZIO UNING
IL RESPONSABILE DEL SIA: *Ing. Laura TROIANI* *Ordine Arch. di Roma n.A-31880*	SETAC Servizi & Ingegneria Trasporti Ambiente Costruzioni / ARKE' INGEGNERIA S.R.L.
IL COORDINATORE PER LA SICUREZZA IN FASE DI PROGETTAZIONE: *geom. E'FAELLA*	ECOPLAN / EEG Engineering & Graphics S.r.l.
VISTO: IL RESPONSABILE DEL PROCEDIMENTO: *ing. Anna Maria NOSARI*	
PROTOCOLLO / DATA	DOTT. GEOL. DANILO GALLO / ING. RENATO DEL PRETE

DA041

D - PROGETTO STRADALE
DA - ASSE PRINCIPALE
PROFILO LONGITUDINALE ASSE PRINCIPALE 08
Tav 1 di 1

CODICE PROGETTO			NOME FILE	REVISIONE	SCALA:
PROGETTO	LIV. PROG.	N. PROG.	DA041 - P00PS00TRAFP17_A.dwg		
BO0067	D	1801	CODICE ELAB. P00PS00TRAFP17	A	1:1000/100

REV.	DESCRIZIONE	DATA	REDATTO	VERIFICATO	APPROVATO
C					
B					
A	EMISSIONE	Aprile 2020			