PTCP Provincia di Piacenza - Tavola A1 Tutela ambientale, paesisitca e storico-culturale

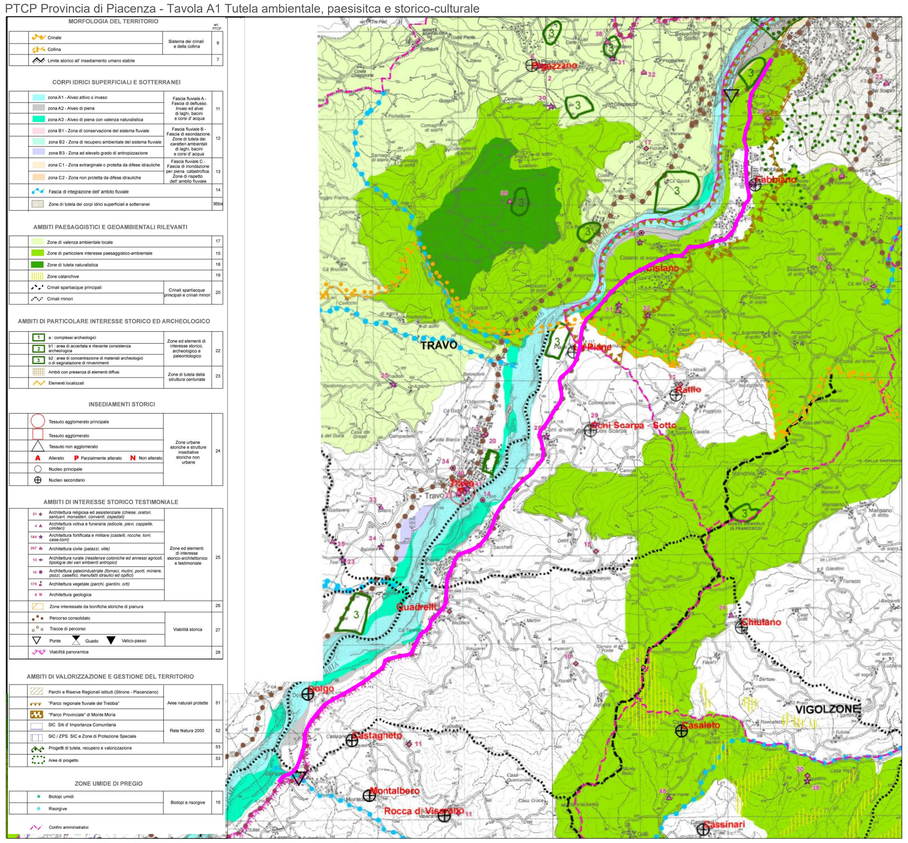

Tracciato in progetto

PTCP Provincia di Piacenza - Tavola A2 Assetto vegetazionale

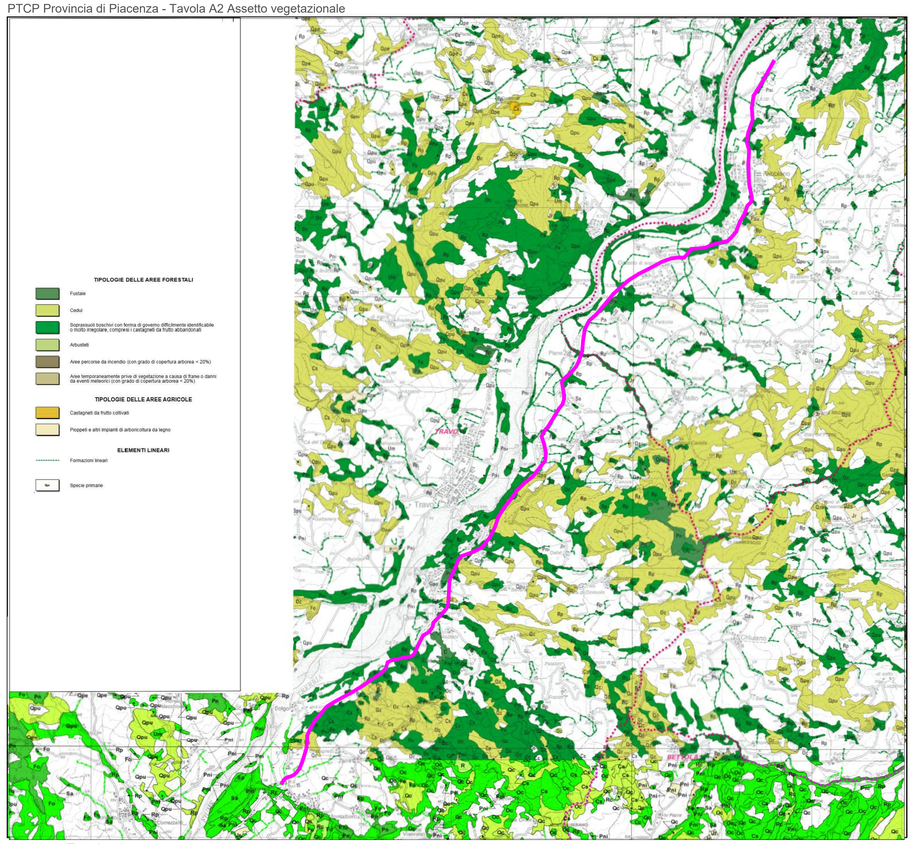

Tracciato in progetto

N

SPECIE PRIMARIE

Aa	Abies alba Miller	Fe	Fraxinus ornus L.	Pce	Prunus cerasifera Ehrh
A	Acacia sp.	Fa	Fraxinus oxycarpa Bieb.	Pd	Prunus domestica L.
Ac	Acer campestre L.	Gr	Genista radiata (L.) Scop.	Pp	Prunus padus L.
Ap	Acer monspessulanum L.	Ho	Hippophae rhamnoides L.	Psp	Prunus spinosa L.
As	Acer negundo L.	Ia	Ilex aquifolium L.	Pme	Pseudotsuga menziesii
Ao	Acer opalifolium Chiak	Jb	Juglans nigra	Py	Pyrus sp.
Apl	Acer platanoides L.	Jr	Juglans regia L.	Qc	Quercus cerris L.
Ap	Acer pseudoplatanus L.	Je	Juniperus communis L.	Qf	Quercus frainetto Ten
Asa	Acer saccharinum L.	Jna	Juniperus nana Willd.	Qi	Quercus ilex L.
Ah	Aesculus hippocastanum L.	Jo	Juniperus oxycedrus L.	Qpe	Quercus petraea (Mattuschka) Liebl.
Aal	Ailanthus altissima (Miller) Swingle	La	Laburnum sp.	Qpu	Quercus pubescens Willd.
Aca	Alnus cordata (Loisel.) Desf.	Ln	Laurus nobilis L.	Qr	Quercus robur L.
Ag	Alnus glutinosa (L.) Gaertner	Ld	Larix decidua Miller	Qru	Quercus rubra L.
Ai	Alnus incana (L.) Moench	Ls	Liquidambar styraciflua L.	Qs	Quercus suber L.
Av	Alnus viridis (Chaix) DC.	Mg	Magnolia grandiflora L.	Ra	Rhamnus alaternus L.
Af	Amorpha fruticosa	Ma	Morus alba L.	Ral	Rhamnus alpinus L.
Bp	Betula pendula Roth	Mn	Morus nigra L.	Rf	Rhododendron ferrugineum L.
Bs	Buxus sempervirens L.	Nn	Nerium oleander L.	Rp	Robinia pseudoacacia L.
Cb	Carpinus betulus L.	Oe	Olea europea L.	Rc	Rosa canina L., senso Boulenger
Co	Carpinus orientalis Miller	Ov	Ostrya carpinifolia Scop.	R	Rubus sp.
Ca	Castanea sativa Miller	Pv	Phillirea sp.	Sa	Salix alba L.
C	Cedrus sp.	Pa	Picea excelsa (Lam.) Link (P.abies)	Sc	Salix caprea L.
Ce	Celtis australis L.	Ppu	Picea pungens	Ssi	Sambucus nigra L.
Cal	Corylus avellana L.	Pca	Pinus canariensis Sweet	Sra	Sambucus racemosa L.
Cl	Chamaecyparis lawsoniana (Murray) Part	Pc	Pinus cembra L.	Ss	Sarothamnus scoparius, Cytisus s. (L.) Link
Cl	Cistus sp.	Ph	Pinus halepensis Miller	Saa	Sequoia sempervirens (Lamb.) Endl.
Cma	Cornus mas L.	Pl	Pinus laricio Poiret	Sar	Sorbus aria (L.) Crantz
Csa	Cornus sanguinea L.	Pm	Pinus mugo Turra	Saua	Sorbus aucuparia L.
Cav	Corylus avellana L.	Pn	Pinus nigra Arnold, P. austriaca Host	Sd	Sorbus domestica L.
Cc	Cotinus coggygria Scop.	Pp	Pinus pinaster Aiton	St	Sorbus torminalis (L.) Crantz
Cma	Crataegus monogyna Jacq.	Ppi	Pinus pinea L.	Sj	Spartium junceum L.
Cr	Crataegus sp.	Pr	Pinus radiata Don (P.insignis)	T	Tamarix sp.
Csr	Cupressus arizonica Green	Pst	Pinus strobus L.	Tb	Taxus baccata L.
Cs	Cupressus macrocarpa Hartweg	Pv	Pinus sylvestris L.	Tc	Tilia cordata Miller
Csv	Cupressus sempervirens L.	Pu	Pinus uncinata Miller	Tp	Tilia platyphyllos Scop.
Cy	Cytisus sessilifolius L.	Pwx	Pinus wallichiana Jackson	Tx	Tilia x vulgaris Hayne
E	Erica sp.	Po	Platanus orientalis	Ug	Ulmus glabra Hudson
Ea	Eucalyptus sp.	Pal	Populus alba L.	Um	Ulmus minor Miller
Ee	Euonymus europaeus L.	P	Populus deltoides, P. x euramericana	Up	Ulmus pumila
Fs	Fagus sylvatica L.	Pni	Populus nigra L.	Vl	Viburnum lantana L.
Fal	Frangula alnus Mill.	Pt	Populus tremula L.		
Fe	Fraxinus excelsior L.	Pav	Prunus avium L.		

PTCP Provincia di Piacenza - Tavola A3 Carta del dissesto

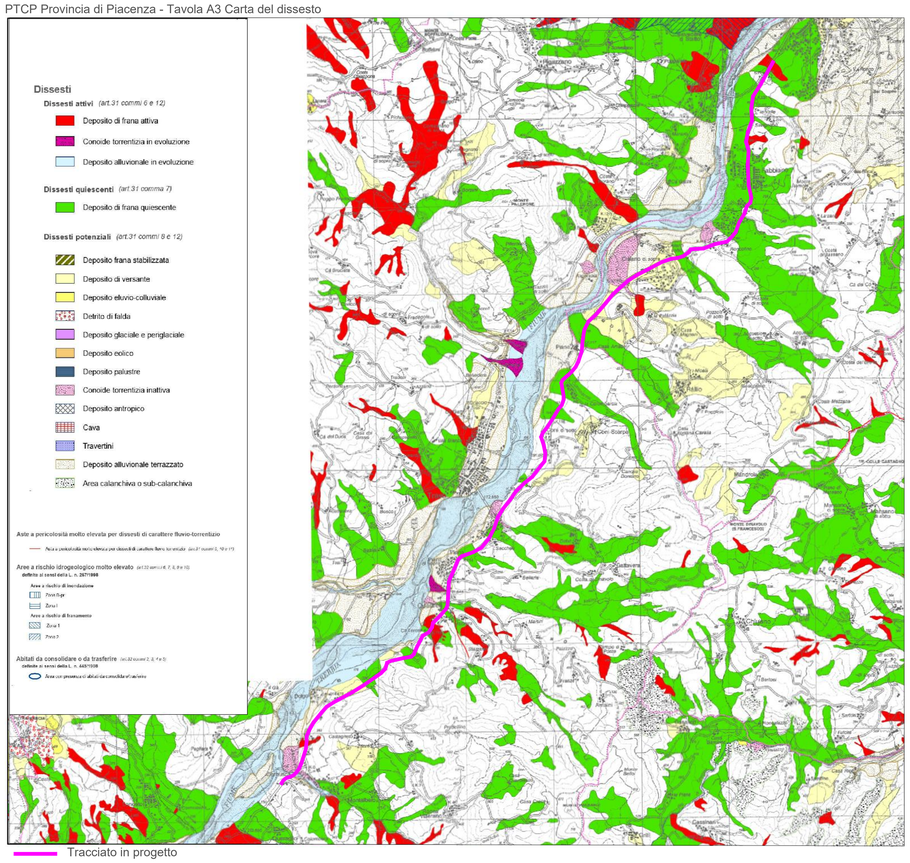

Tracciato in progetto

PTCP Provincia di Piacenza - Tavola A4 Carta delle aree suscettibili a effetti sismici locali

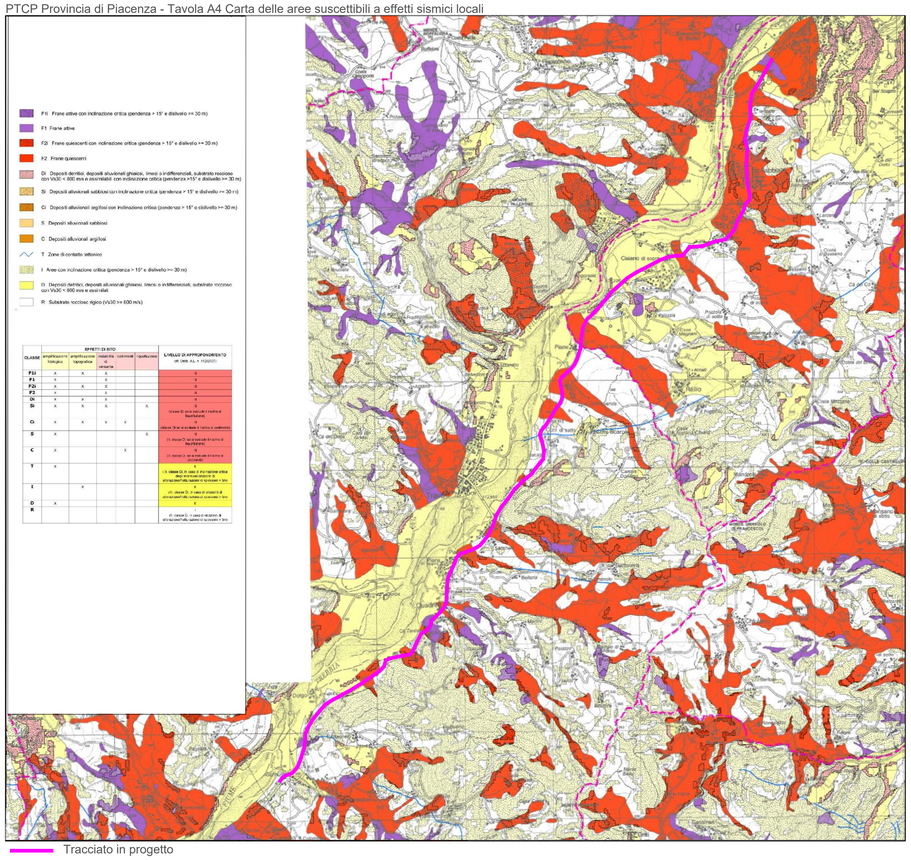

Tracciato in progetto

ANAS S.p.A.
Direzione Progettazione e Realizzazione Lavori

S.S.45 DELLA VAL DI TREBBIA

AMMODERNAMENTO DELLA STRADA STATALE N. 45 DELLA VAL TREBBIA NEL TRATTO CERNUSCA-RIVERGARO

PROGETTO DEFINITIVO

PROGETTAZIONE: ANAS DPRL | SUPPORTO ALLA PROGETTAZIONE:

I PROGETTISTI:
ing. Antonio SCALAMANDRÈ
Ordine Ing. di Frosinone n.1083

IL GEOLOGO:
geol. Maurizio MARTINO
Ordine Geol. del Lazio S.n.457

IL RESPONSABILE DEL SIA:
Ing. Laura TROIANI
Ordine Arch. di Roma n.A.21589

IL COORDINATORE PER LA SICUREZZA IN FASE DI PROGETTAZIONE:
geom. E.PAELLA

VISTO: IL RESPONSABILE DEL PROCEDIMENTO:
ing. Anna Maria NOSARI

PROTOCOLLO | DATA

STUDIO CORONA
Engineering del Territorio s.r.l.
CONSORZIO UNING Società Consortile a r.l. GA&M.
SETAC Srl Service & Engineering Trasporti Ambiente Costruzioni
ARKE' INGEGNERIA SRL
ECOPLAN
EGG Engineering & Geophysics Srl
DOTT. GEOL. DANILO GALLO
ING. RENATO DEL PRETE

EB08

E - AMBIENTE, PAESAGGIO E TERRITORIO
EB - STUDIO DI IMPATTO AMBIENTALE
ELABORATI CARTOGRAFICI
PTCP DI PIACENZA

CODICE PROGETTO			NOME FILE	REVISIONE	SCALA:
PROGETTO	LIV. PROG.	N. PROG.	EB08 - T00EB01AMBPL04_C.dwg		
BO0067	D	1801	CODICE ELAB. T00EB01AMBPL04	C	1:25.000

REV.	DESCRIZIONE	DATA	REDATTO	VERIFICATO	APPROVATO
C	REVISIONE A SEGUITO ISTRUTTORIA COMMITTENZA	MARZO 2021			
B	REVISIONE A SEGUITO ISTRUTTORIA COMMITTENZA	AGOSTO 2020			
A	EMISSIONE	GIUGNO 2020			