PLANIMETRIA DI INSIEME
SCALA 1:500

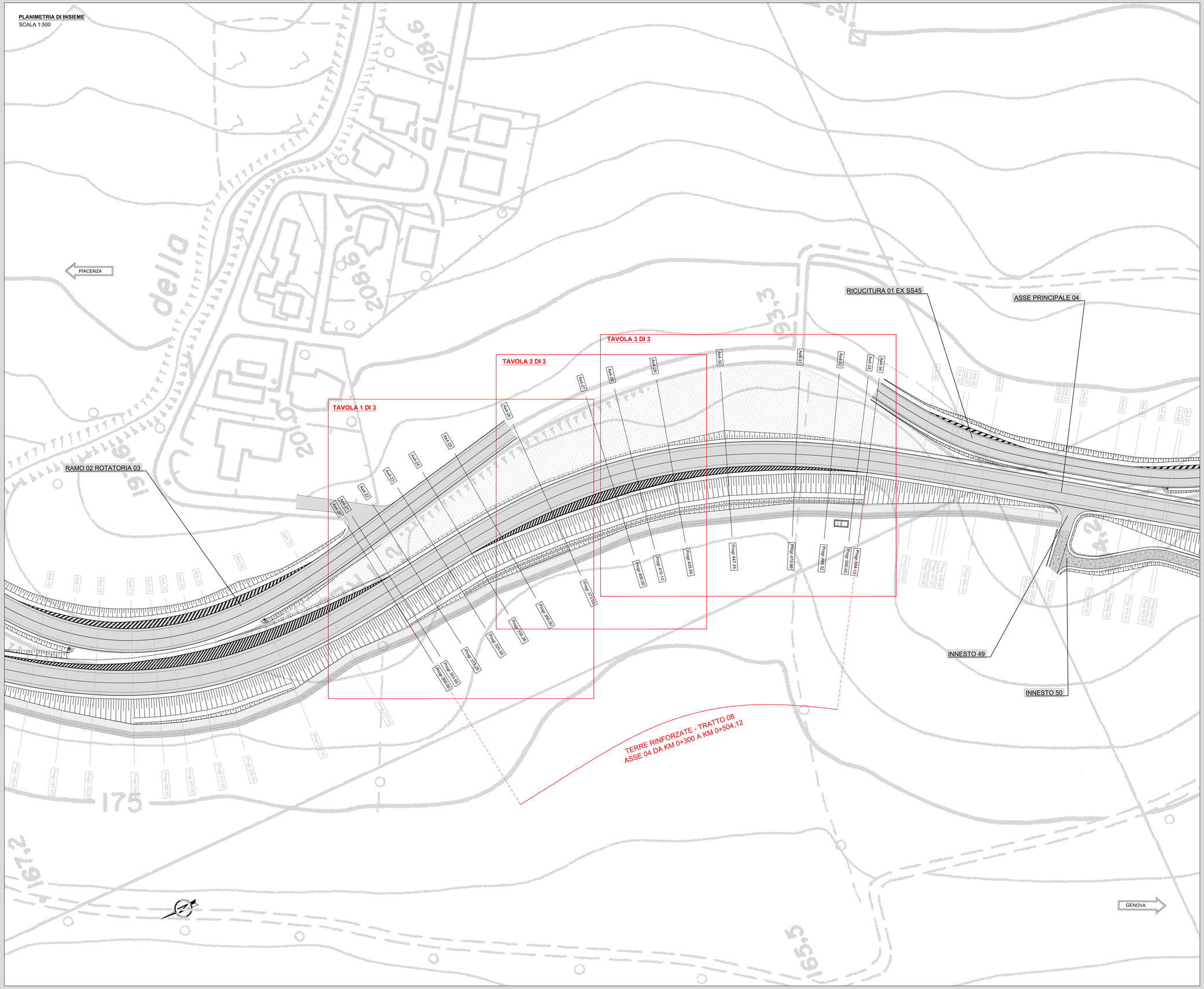

KEY PLAN
SCALA 1:25000

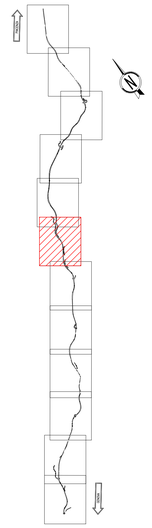

RICHIAMI AD ALTRI ELABORATI	
PER LE SEZIONI TRASVERSALI	**P00OS08STRSZ01-03**
PER LA PLANIMETRIA DI DETTAGLIO E IL PROSPETTO	**P00OS08STRDI01-03**
PER LA RELAZIONE DI CALCOLO	**P00OS00STRRE01**

NOTE

PER IL COMPUTO SI FACCIA RIFERIMENTO AL CORRISPONDENTE QUADERNO DELLE SEZIONI CORRENTI

ANAS S.p.A.
Direzione Progettazione e Realizzazione Lavori

S.S.45 DELLA VAL DI TREBBIA

AMMODERNAMENTO DELLA STRADA STATALE N. 45 DELLA VAL TREBBIA NEL TRATTO CERNUSCA-RIVERGARO

PROGETTO DEFINITIVO

PROGETTAZIONE: ANAS DPRL

I PROGETTISTI:
Ing. Antonio SCALAMANDRÈ
Ordine Ing. di Frosinone n. 1063

IL GEOLOGO:
geol. Maurizio MARTINO
Ordine Geol. del Lazio ES n.431

IL RESPONSABILE DEL SIA:
Ing. Laura TROIANI
Ordine Arch. di Roma n.A-21680

IL COORDINATORE PER LA SICUREZZA IN FASE DI PROGETTAZIONE:
geom. E.FIABILLA

VISTO: IL RESPONSABILE DEL PROCEDIMENTO:
Ing. Anna Maria NOSARI

SUPPORTO ALLA PROGETTAZIONE:
STUDIO CORONA
Ingegneria del Territorio s.r.l.
CONSORZIO UNING
Società di ingegneria GA&M
SETAC Service & Engineering Trasporti Ambiente Costruzioni
ARKE' ingegneria s.r.l.
ECOPLAN
E&G Engineering & Graphics S.r.l.
DOTT. GEOL. DANILO GALLO
ING. RENATO DEL PRETE

PROTOCOLLO | DATA

MH001

M - PROGETTO STRUTTURALE - TERRE RINFORZATE DI VALLE
MH - TRATTO 08 - ASSE 04 DA KM 0+300 A KM 0+504,12
PLANIMETRIA DI INSIEME

CODICE PROGETTO	NOME FILE	REVISIONE	SCALA:
PROGETTO BO0067 LIV. PROG. D N. PROG. 1801	MH001 - P00OS08STRPL01_A.dwg	A	1:500
	CODICE ELAB. P00OS08STRPL01		

REV.	DESCRIZIONE	DATA	REDATTO	VERIFICATO	APPROVATO
C					
B					
A	EMISSIONE	Aprile 2020			