SEZIONI TRASVERSALI

SCALA 1:200

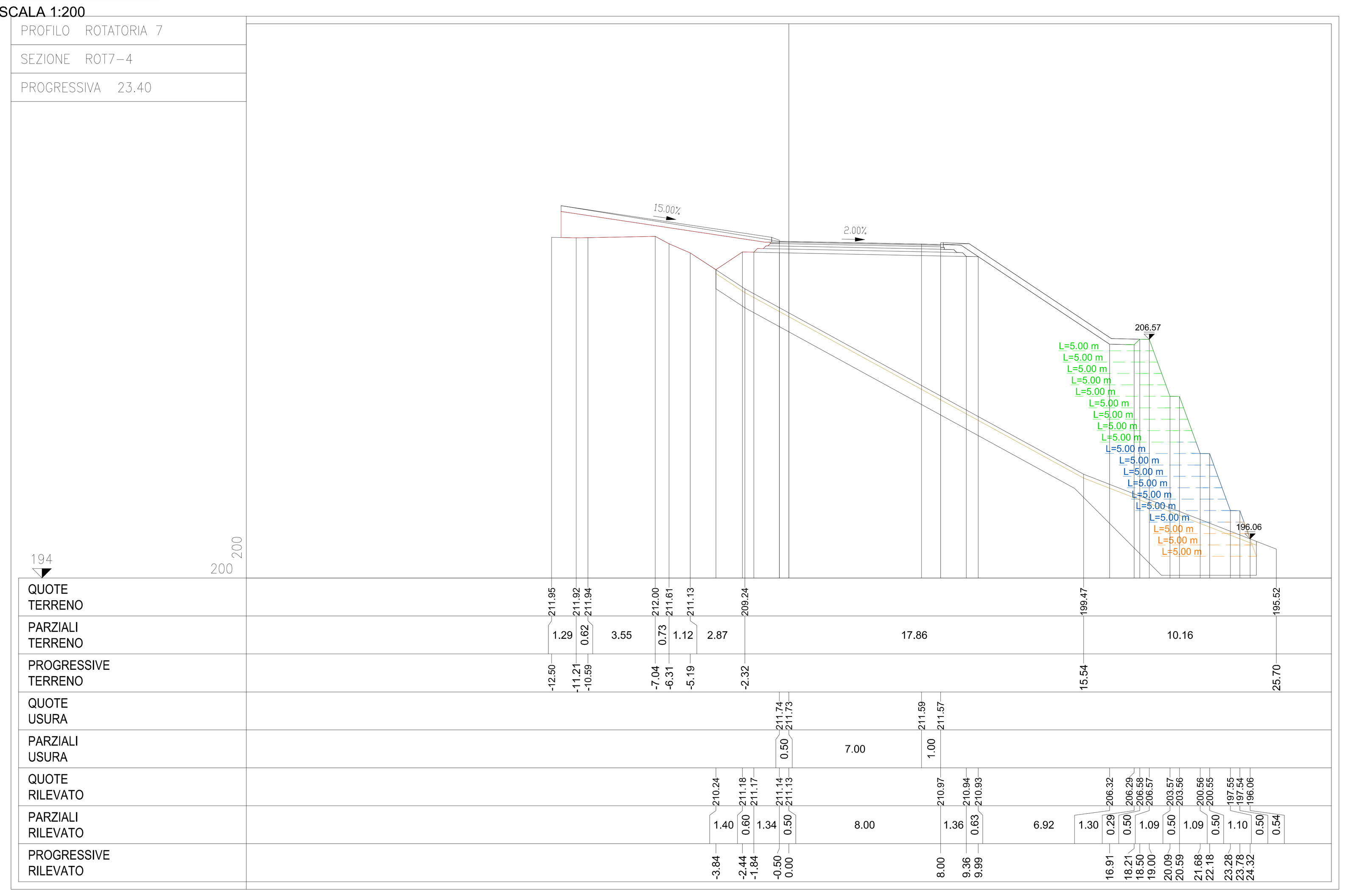

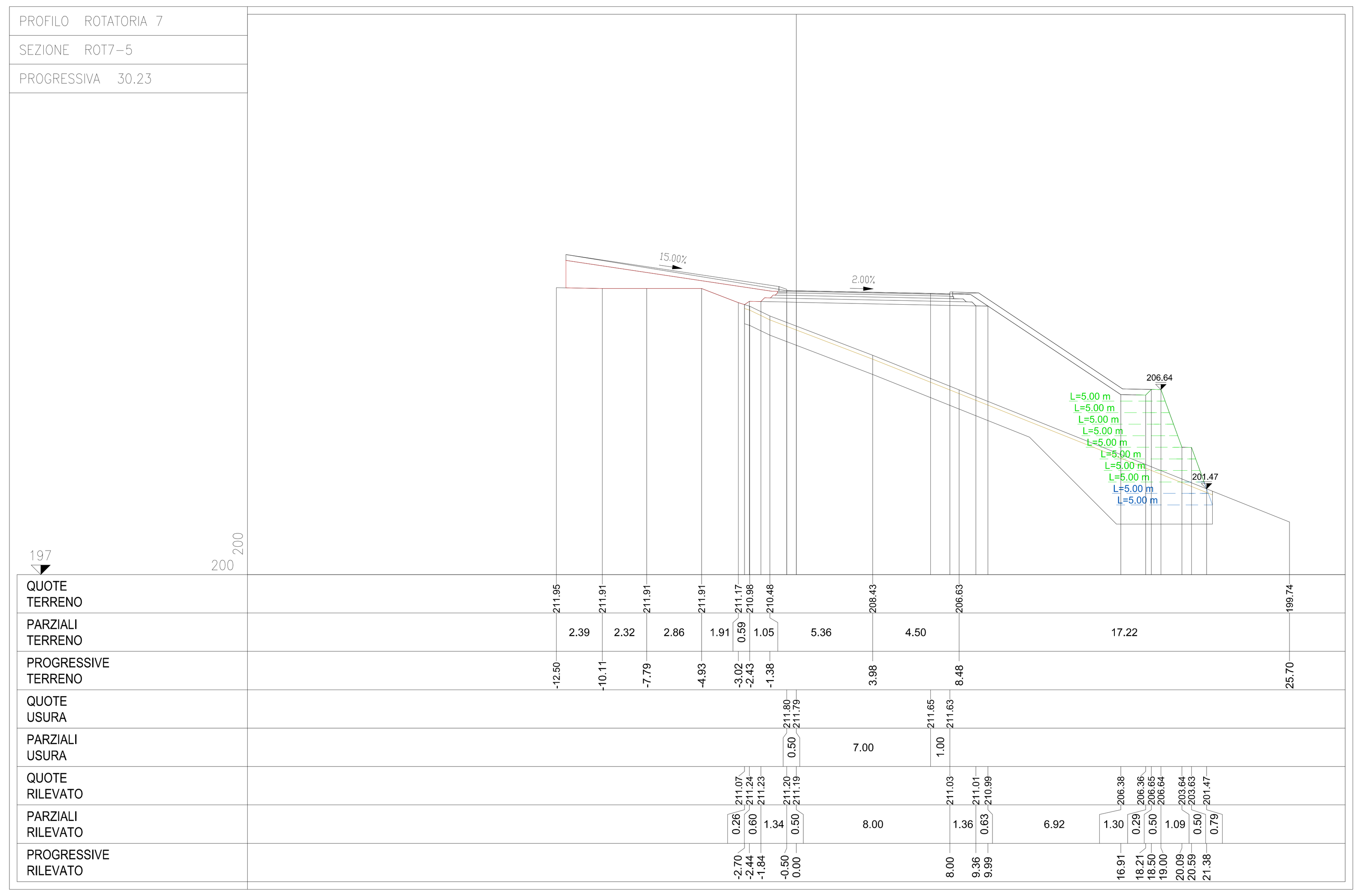

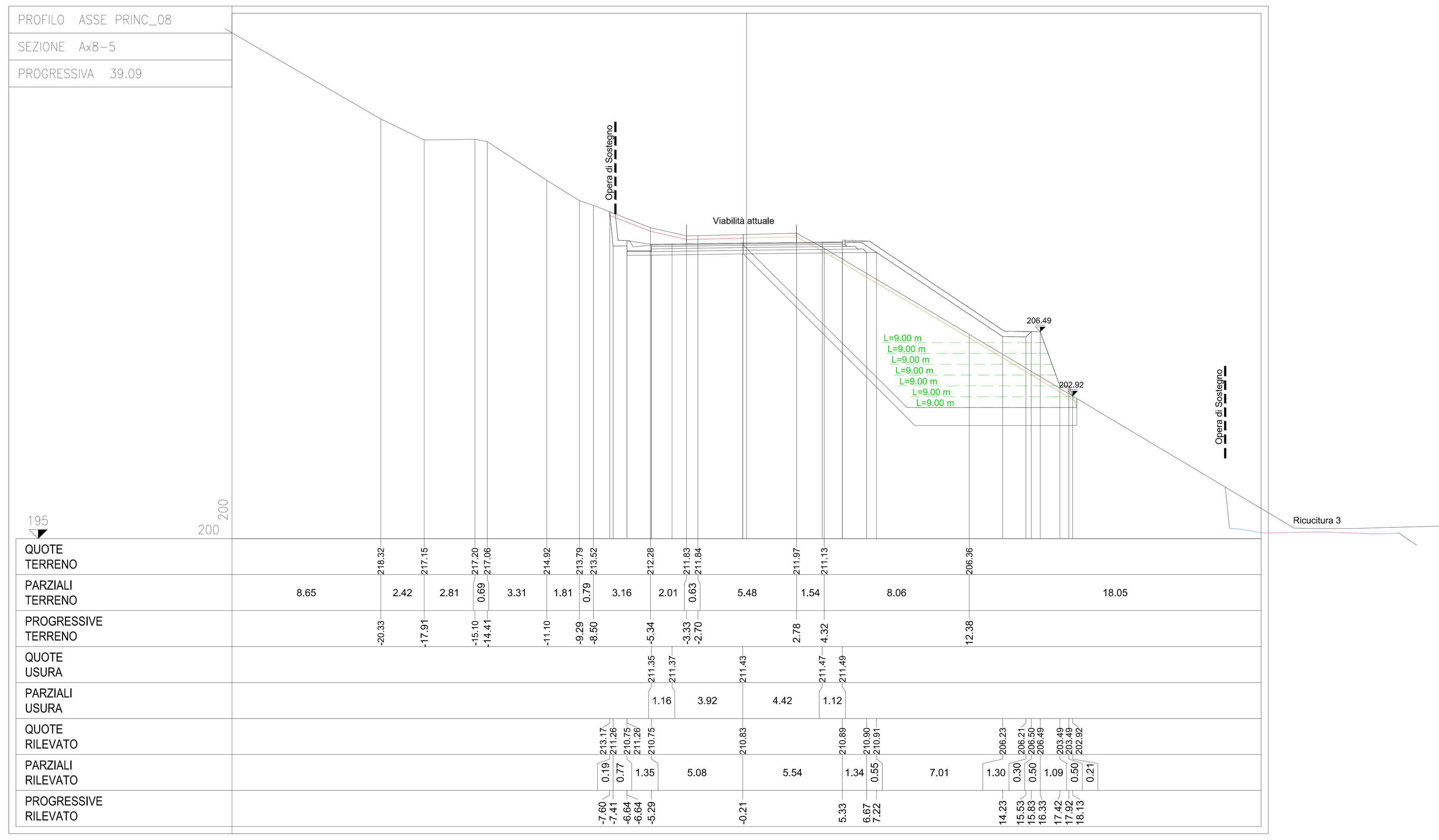

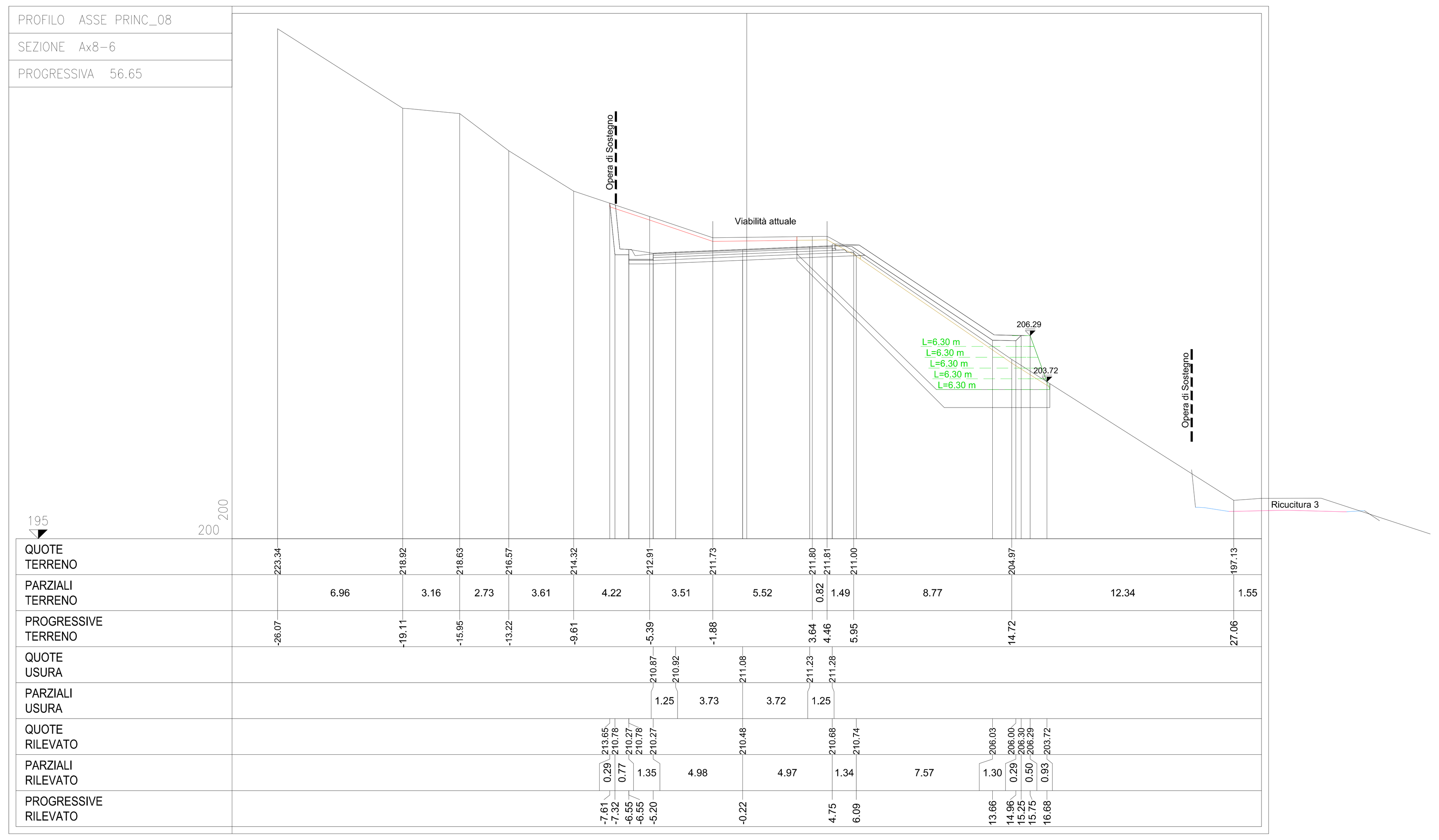

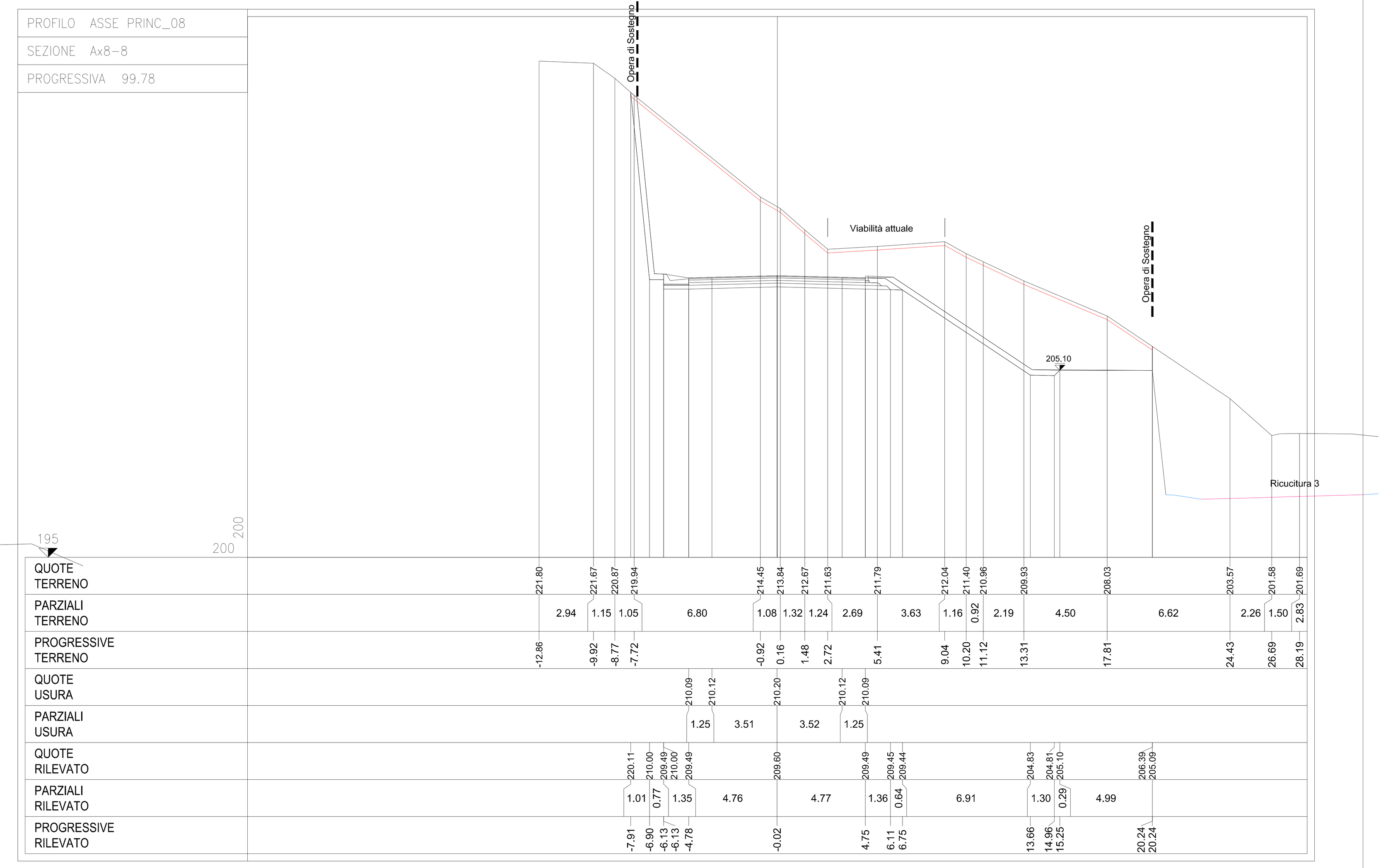

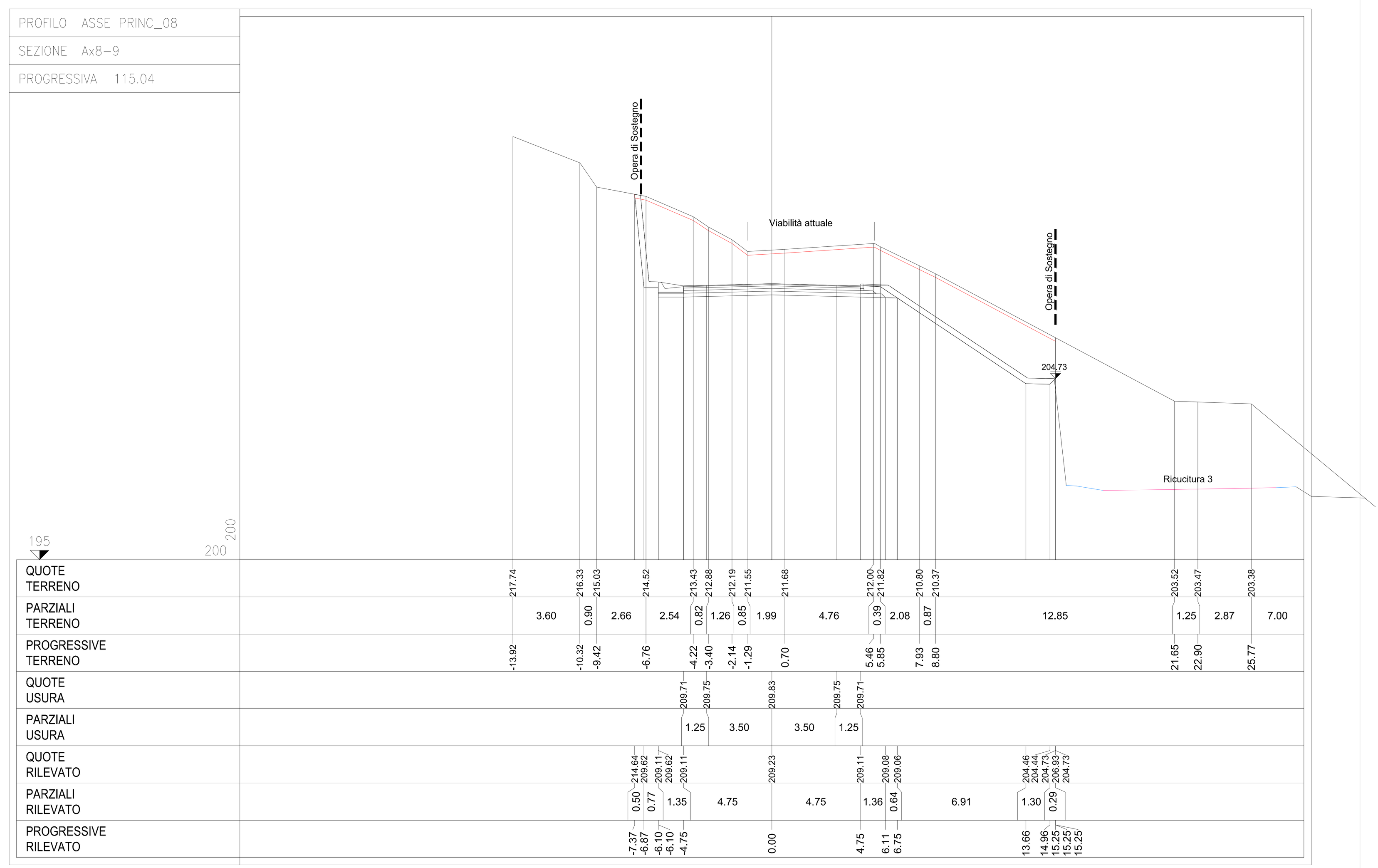

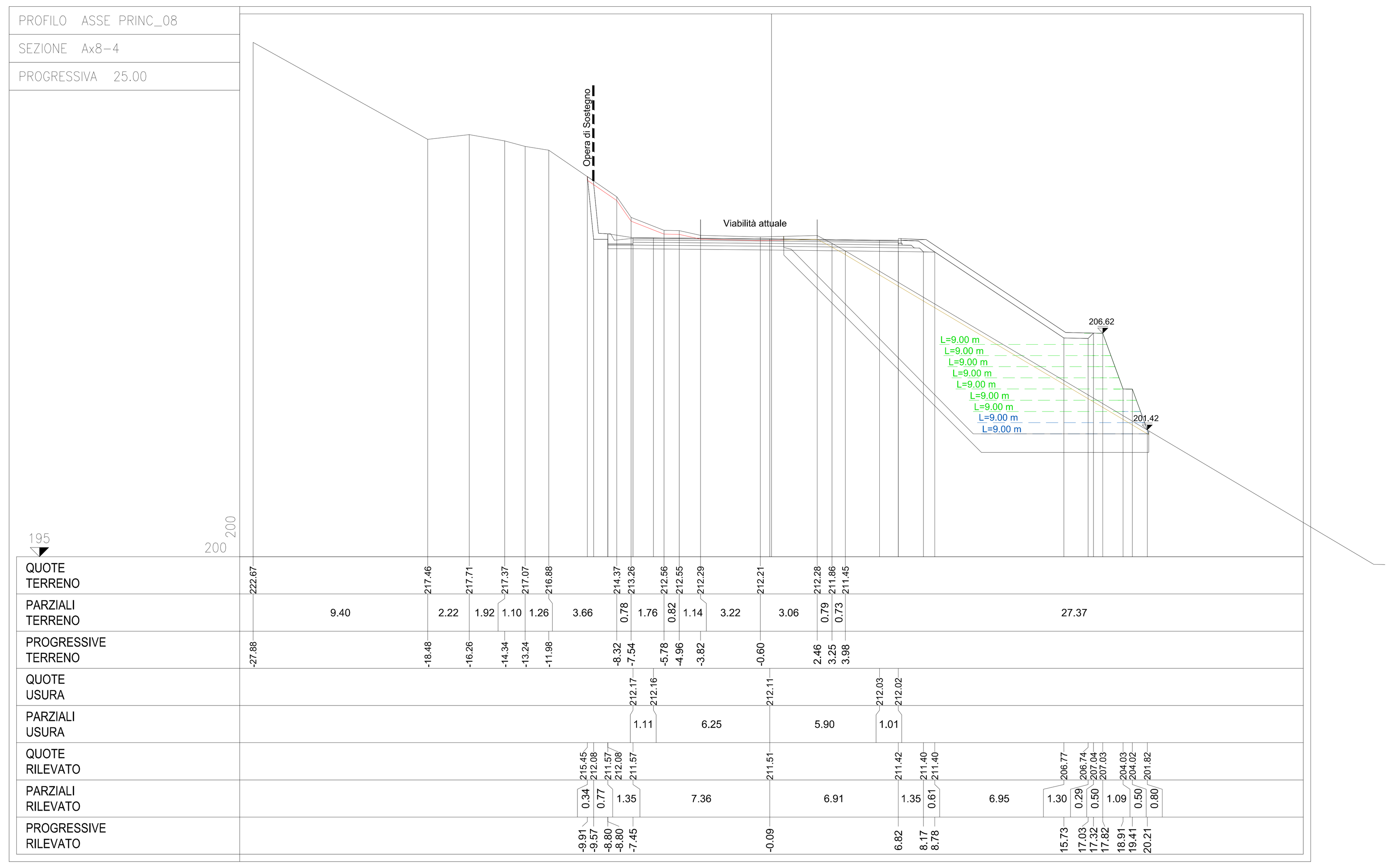

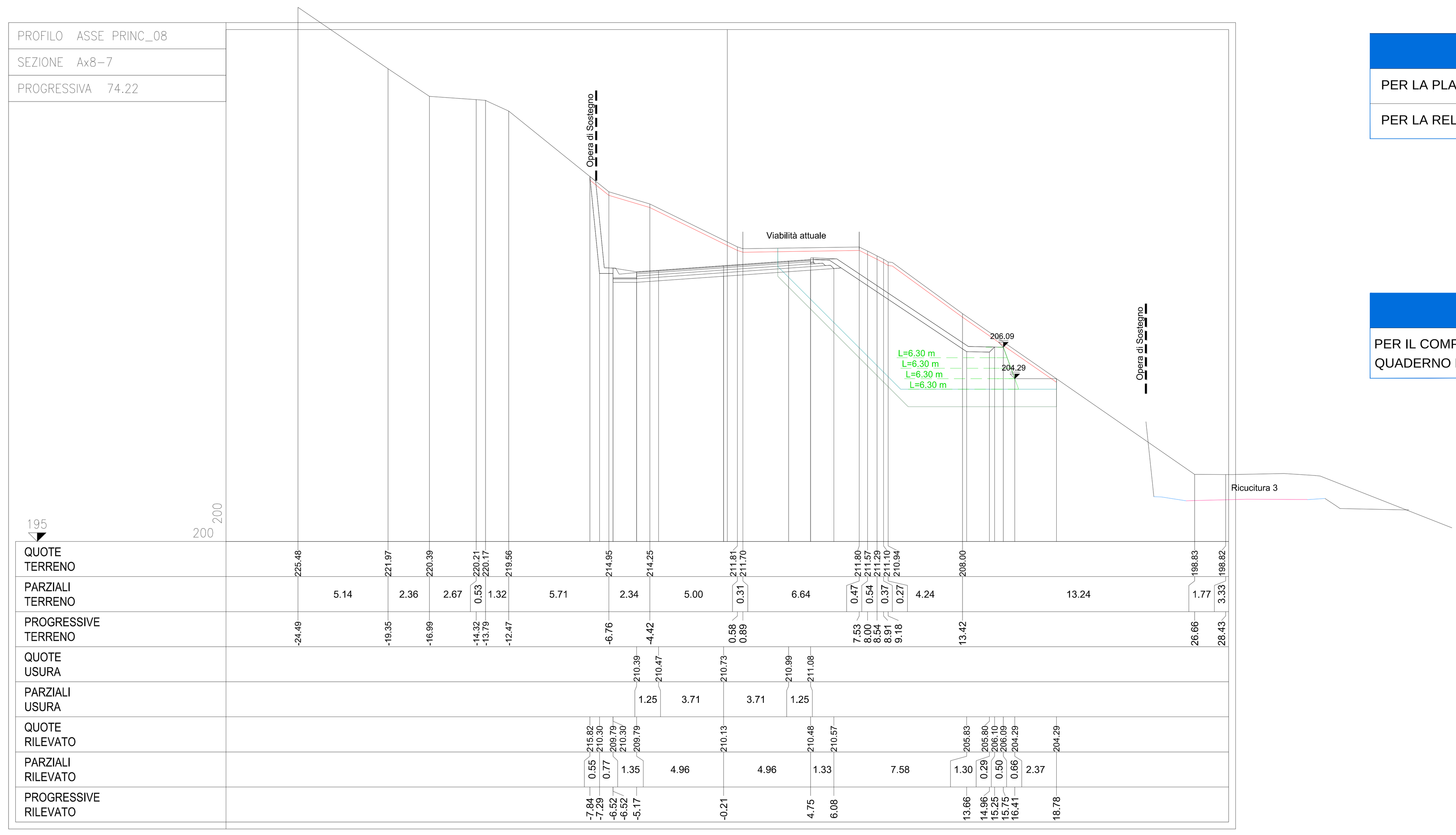

RICHIAMI AD ALTRI ELABORATI	
PER LA PLANIMETRIA E IL PROSPETTO	**P00OS18STRDI01-02**
PER LA RELAZIONE DI CALCOLO	**P00OS00STRRE01**

NOTE

PER IL COMPUTO SI FACCIA RIFERIMENTO AL CORRISPONDENTE QUADERNO DELLE SEZIONI CORRENTI

anas GRUPPO FS ITALIANE

ANAS S.p.A.

Direzione Progettazione e Realizzazione Lavori

S.S.45 DELLA VAL DI TREBBIA

AMMODERNAMENTO DELLA STRADA STATALE N. 45 DELLA VAL TREBBIA NEL TRATTO CERNUSCA-RIVERGARO

PROGETTO DEFINITIVO

PROGETTAZIONE: ANAS DPRL

SUPPORTO ALLA PROGETTAZIONE: STUDIO CORONA, Ingegneria del Territorio s.r.l., CONSORZIO UNING, Società designata GA&M, SETAC Srl Servizi & Engineering Trasporti Ambiente Costruzioni, ARKE' INGEGNERIA s.r.l., ECOPLAN, E&G Engineering & Graphics S.r.l., DOTT. GEOL. DANILO GALLO, ING. RENATO DEL PRETE

I PROGETTISTI:
ing. Antonio SCALAMANDRÈ
Ordine Ing. di Frosinone n.1063

IL GEOLOGO:
geol. Maurizio MARTINO
Ordine Geol. del Lazio ES n.457

IL RESPONSABILE DEL SIA:
Ing. Laura TROIANI
Ordine Arch. di Roma n.A-31890

IL COORDINATORE PER LA SICUREZZA IN FASE DI PROGETTAZIONE:
geom. E PAIELLA

VISTO: IL RESPONSABILE DEL PROCEDIMENTO:
ing. Anna Maria NOSARI

PROTOCOLLO | DATA

MR004

M - PROGETTO STRUTTURALE - TERRE RINFORZATE DI VALLE

MR - TRATTO 18 - DA KM 0+017,77 RAMO 01 ROTATORIA 07 A KM 0+115,04 ASSE 08

SEZIONI TRASVERSALI

CODICE PROGETTO			NOME FILE	REVISIONE	SCALA:
PROGETTO	LIV. PROG.	N. PROG.	MR004 - P00OS18STRSZ01_A.dwg		
BO0067	D	1801	CODICE ELAB. P00OS18STRSZ01	A	1:200

REV.	DESCRIZIONE	DATA	REDATTO	VERIFICATO	APPROVATO
C					
B					
A	EMISSIONE	Aprile 2020			