

PROFLO LONGITUDINALE
SCALA 1:100

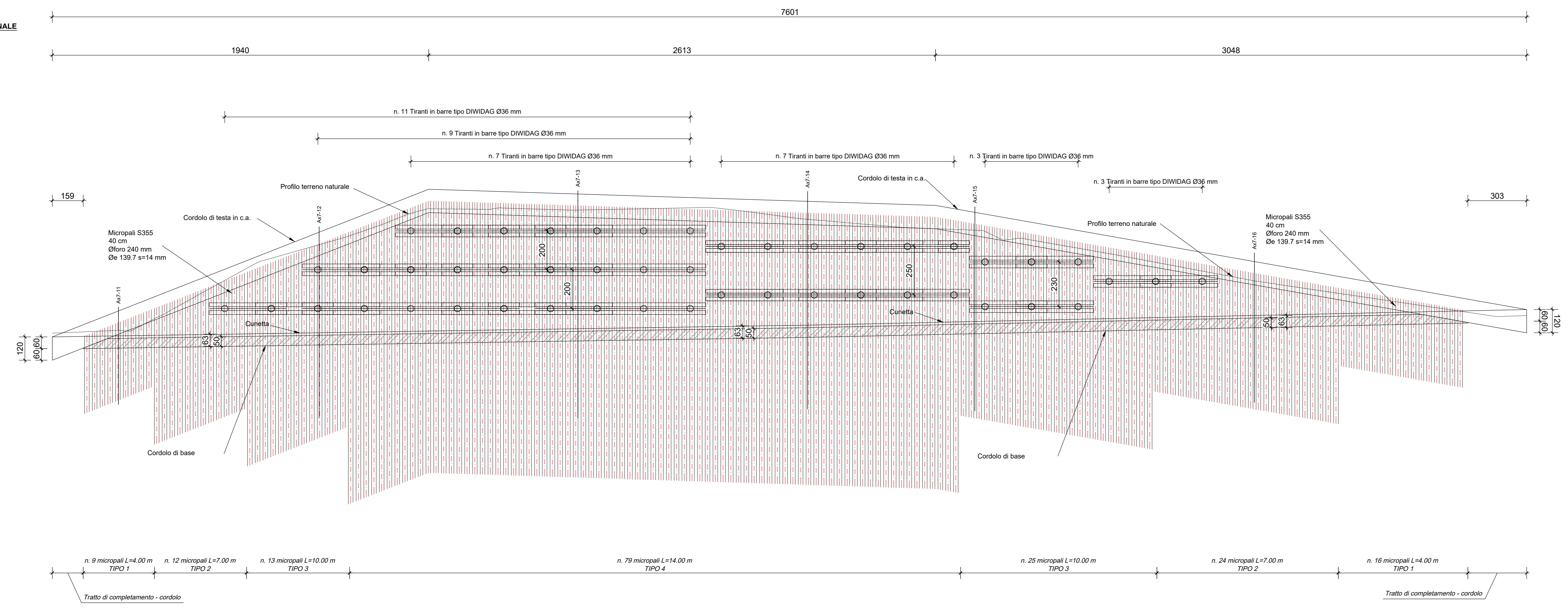

RICHIAMI AD ALTRI ELABORATI	
SEZIONI TIPO E PARTICOLARI COSTRUTTIVI OPERE DI SOSTEGNO DI MONTE	T00OS00STRST02-03
PER LA RELAZIONE DI CALCOLO	T00OS00STRRE02
PER LA PLANIMETRIA CON INDIVIDUAZIONE DELLE OPERE DI SOSTEGNO	T00EG00GENPL01-12

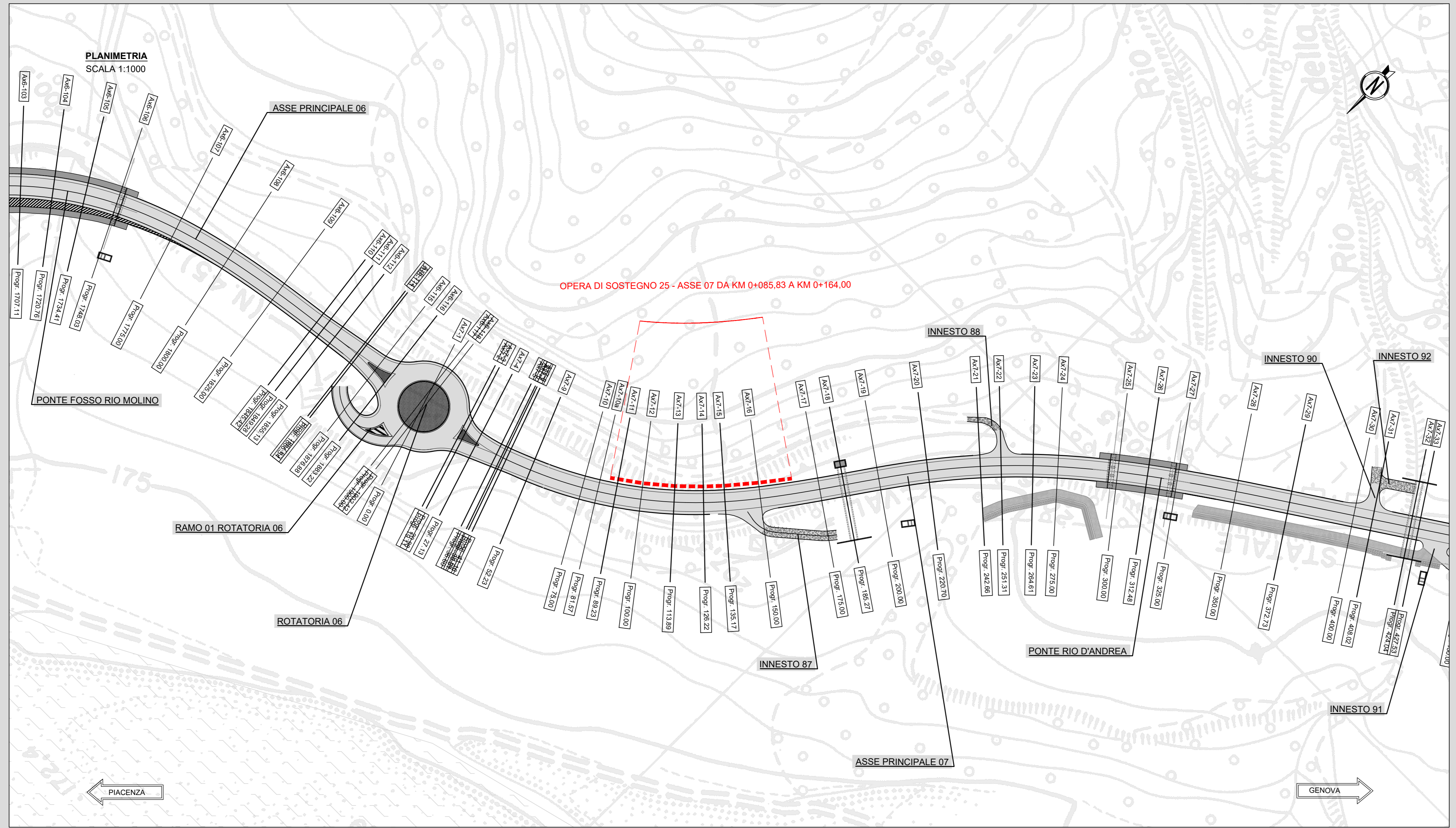



ANAS S.p.A.
Direzione Progettazione e Realizzazione Lavori

S.S.45 DELLA VAL DI TREBBIA

AMMODERNAMENTO DELLA STRADA STATALE N. 45 DELLA VAL TREBBIA NEL TRATTO CERNUSCA-RIVERGARO

PROGETTO DEFINITIVO

<p>PROGETTAZIONE: ANAS DPM</p> <p>PROGETTISTI: Ing. Adriano SCALAMANDRE Claudio Ing. di Provenza n. 1061</p> <p>IL GEOLOGICO: geol. Mauro MARTINO Claudio Ing. di Provenza n. 1061</p> <p>IL RESPONSABILE DEL SIA: Ing. Luca RISMANI Claudio Ing. di Provenza n. 1061</p> <p>IL COORDINATORE PER LA SICUREZZA IN FASE DI PROGETTAZIONE: geol. F. PASIELLA</p> <p>VISTO: IL RESPONSABILE DEL PROCEDIMENTO: Ing. Anna Maria NUSARI</p> <p>PROTOCOLLO: _____ DATA: _____</p>	<p>SUPPORTO ALLA PROGETTAZIONE:</p> <div style="display: flex; flex-wrap: wrap;"> <div style="width: 50%; text-align: center;">  </div> <div style="width: 50%; text-align: center;">  </div> <div style="width: 50%; text-align: center;">  </div> <div style="width: 50%; text-align: center;">  </div> <div style="width: 50%; text-align: center;">  </div> <div style="width: 50%; text-align: center;">  </div> </div>
---	--

N - PROGETTO STRUTTURALE - OPERE DI SOSTEGNO DI MONTE

NQ001 - OPERA DI SOSTEGNO 25 - ASSE 07 DA KM 0+085,83 A KM 0+164,00

PLANIMETRIA E PROSPETTO

CODICE PROGETTO	NOME FILE	REVISIONE	SCALA:
PROGETTO	NQ001 - T00S44STRD01_A.dwg		
BO0067	D 18.01	CODICE ELAB: T00OS44STRD101	A VARIE