

A4.1 - Carta Archeologica e Vincolistica Scala 1:30000

- EVIDENZE ARCHEOLOGICHE**
- Evidenze Archeologiche
- Tracce dell' Acquedotto Romano
- Via Appia_Ipotesi SUD (da Marchi 2019)
- Via Appia_Ipotesi NORD (da Marchi 2019)
- PPR BASILICATA**
- Beni Archeologici Tratturi art .10
- Vincoli Archeologici art. 10
- Beni Monumentali art.10
- Beni Paesaggistici art. 136
- Beni Paesaggistici art142let.m (nuova istituzione)
- 1.3.2. Aree di interesse archeologico
- PPR PUGLIA**
- UCP_area_rispetto_rete tratturi
- PROGETTO**
- WTG GAUDIANO
- Cavidotto MT
- CAVIDOTTO MT
- Strade Cantiere
- Strade Definitive
- Cabina 30_150
- SE Terna_MONTEMILONE
- Area Indagine

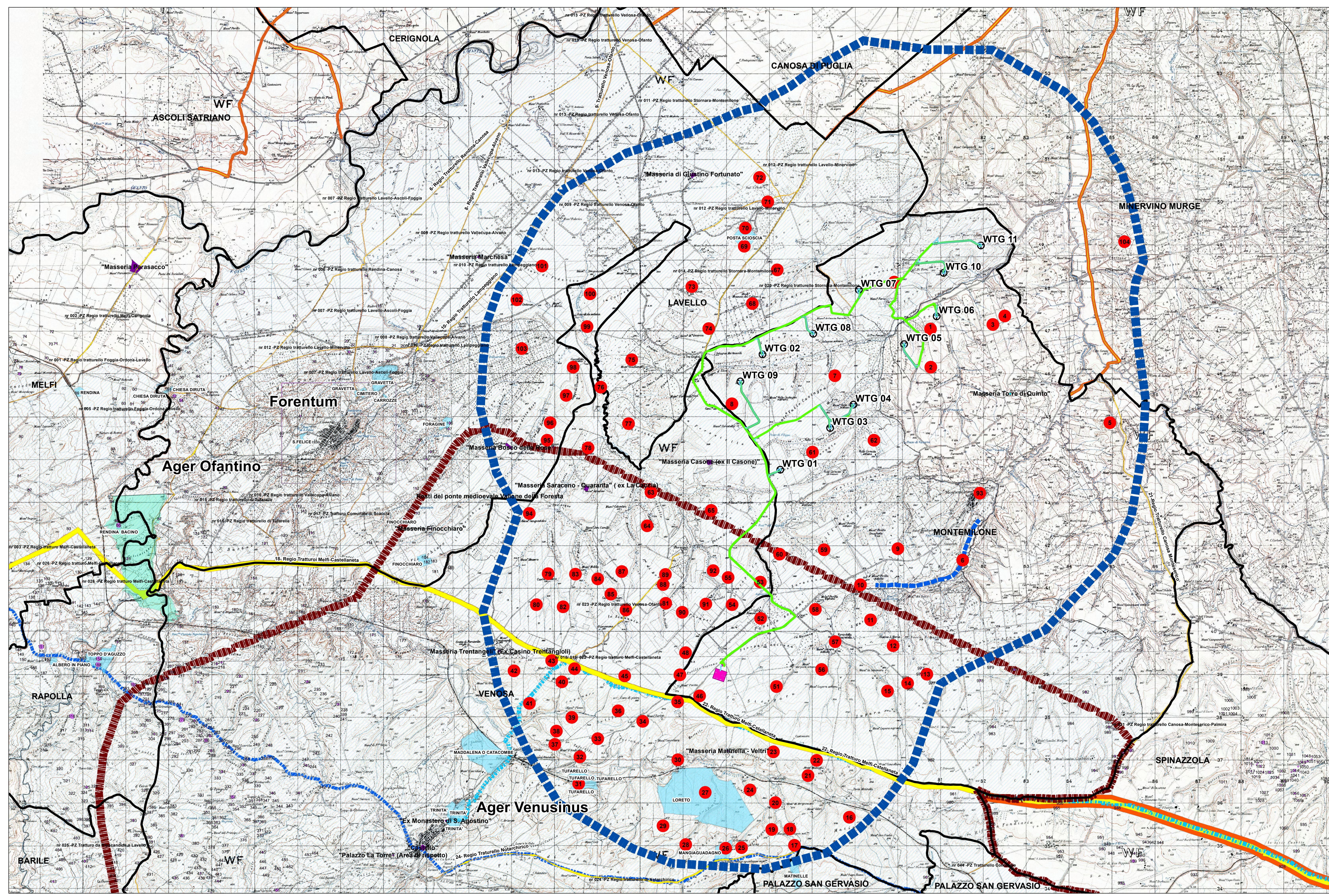

REGIONE
BASILICATA

COMUNE DI
MONTEMILONE

COMUNE DI
VENOSA

Provincia
Potenza

**PROGETTO DEFINITIVO RELATIVO ALLA REALIZZAZIONE DI UN
IMPIANTO EOLICO COSTITUITO DA 11 AEROGENERATORI E
DALLE RELATIVE OPERE DI CONNESSIONE ALLA R.T.N.
Impianto "GAUDIANO" potenza complessiva 72,6 MW**

CARTA ARCHEOLOGICA E VINCOLISTICA

ELABORATO
A 4.1

PROPONENTE:

Nausicaa srl
Via Tadino 52 - 20124 MILANO
PI 11052930960
postmaster@pec.nausicaa-srl.it

PROGETTO E SIA:

TECH
Soc. Coop. a Responsabilità Limitata
Via S. Giovanni 4/bat - 47013 MARCONIA E. (PU) (C.F. 01710241025 - REA N.10441042 - C.I.P. N.612381077 - REA N.185000 - Mod. N. N. A29911)

IL DIRETTORE TECNICO
Dot. Ing. Orazio Tricarico

CONSULENZA:

Soc. Coop. AUTORTON
Via S. Giovanni 4/bat - 47013 MARCONIA E. (PU) (C.F. 01710241025 - REA N.10441042 - C.I.P. N.612381077 - REA N.185000 - Mod. N. N. A29911)

EM/REV	DATA	REDATTO	VERIFICATO	APPROVATO	DESCRIZIONE
1	GIU 2021	B.B.	A.A. - O.T.	A.A. - O.T.	Progetto definitivo
0	FEB 2021	B.B.	A.A. - O.T.	A.A. - O.T.	Progetto definitivo