

A4. 5b - Carta del rischio archeologico Scala 1:10000

- Rischio Medio-Alto
- Rischio medio
- Rischio Basso
- Evidenze archeologiche e monumentali
- Tracce dell' Acquedotto Romano
- PPR BASILICATA
- Vincoli Archeologici art. 10
- Beni Monumentali art.10
- Beni Archeologici Tratturi art. 10
- Beni Paesaggistici art. 136
- PROGETTO**
- WTG GAUDIANO
- Cavidotto MT
- Strade Cantiere
- Strade Definitive
- CABINA 30_150
- SE Terna-Montemilone

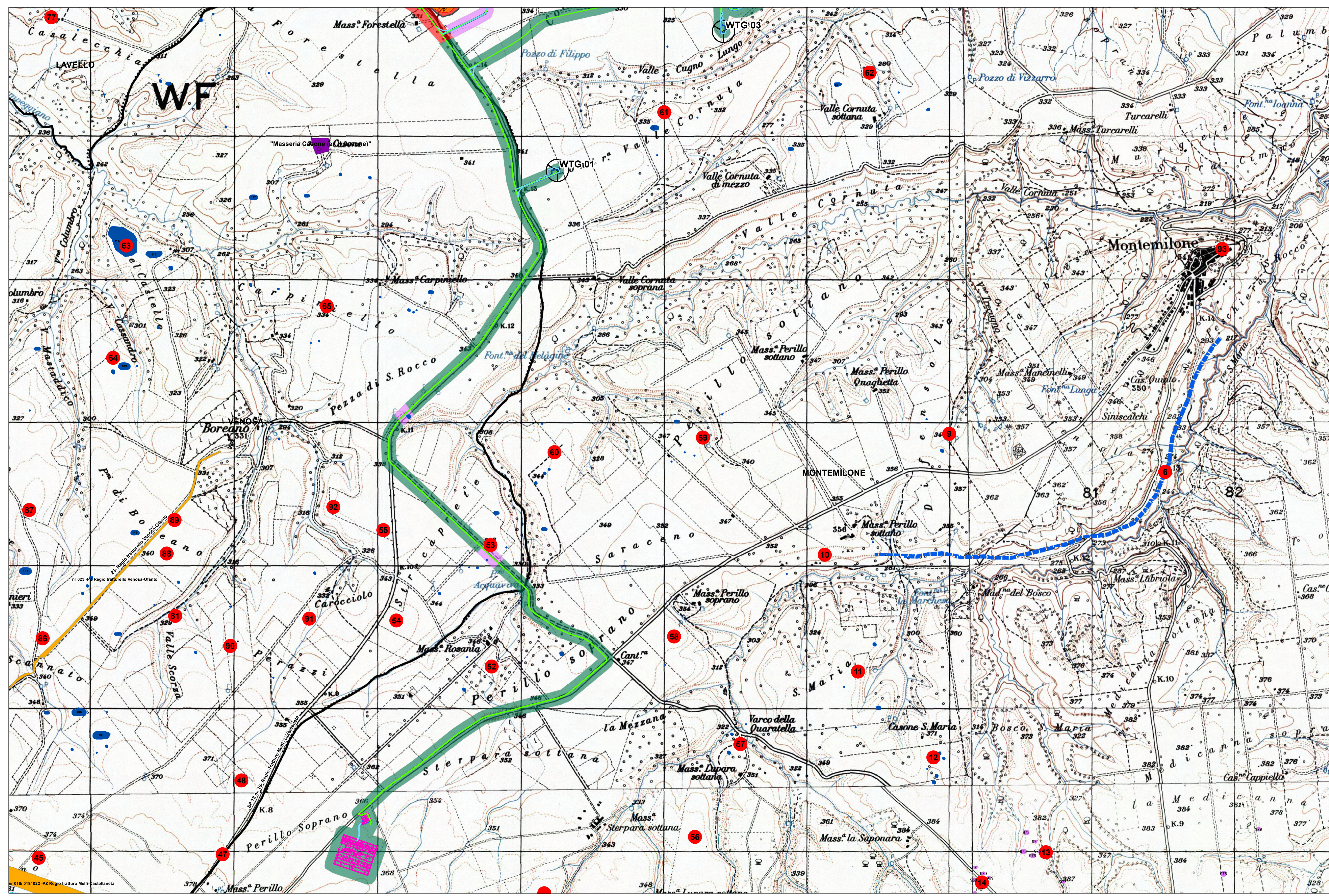
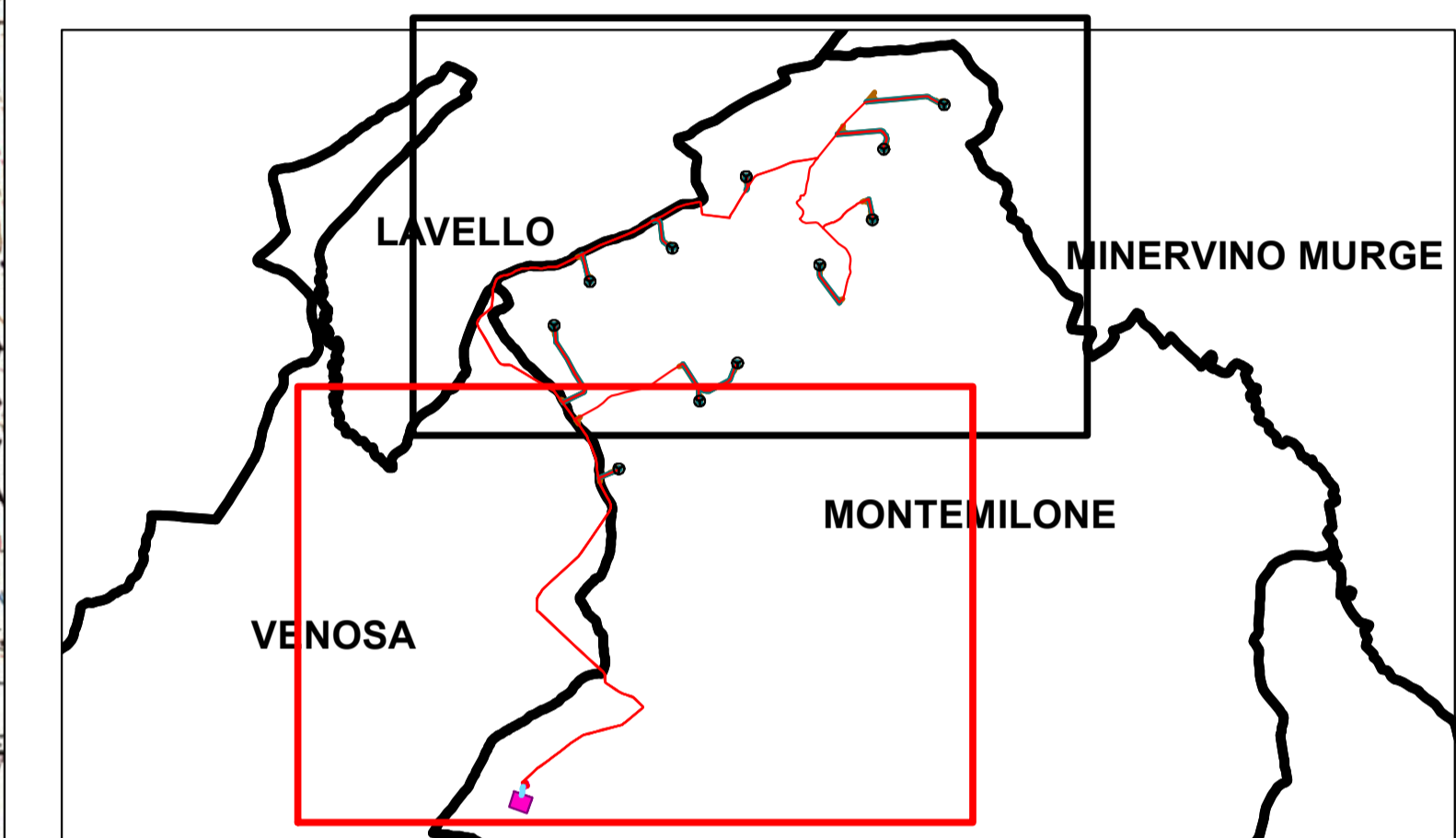

REGIONE
BASILICATA

COMUNE DI
MONTEMILONE

COMUNE DI
VENOSA

Provincia
Potenza

PROGETTO DEFINITIVO RELATIVO ALLA REALIZZAZIONE DI UN IMPIANTO EOLICO COSTITUITO DA 11 AEROGENERATORI E DALLE RELATIVE OPERE DI CONNESSIONE ALLA R.T.N. Impianto "GAUDIANO" potenza complessiva 72,6 MW

CARTA DEL RISCHIO ARCHEOLOGICO

ELABORATO
A 4.5b

PROPONENTE:

Nausicaa srl
 Via Tadino 52 - 20124 MILANO
 P.I. 11052930960
 postmaster@pec.nausicaa-srl.it

PROGETTO E SIA:

TECH
 Società a partecipazione
 pubblica e privata

IL DIRETTORE TECNICO
Dott. Ing. Orazio Tricarico

CONSULENZA:

Soc. Coop. AUTORTON
 Via S. Giovanni 48/bis-47
 75012 MARCONIA APULICA (MT)
 C.F.P. n. 0123817077 - REA n. 45000
 Abb. N. n. A29901

1	GIU 2021	B.B.	A.A. - O.T.	A.A. - O.T.	Progetto definitivo
0	FEB 2021	B.B.	A.A. - O.T.	A.A. - O.T.	Progetto definitivo
EM /REV	DATA	REDATTO	VERIFICATO	APPROVATO	DESCRIZIONE

nr 018/019/022 - P2 Regio tratturo Melfi - castellaneta