

**LEGENDA**

- AREA DI INTERVENTO
- AREA DELLA NUOVA STAZIONE DI CONVERSIONE SACOI 3
- AREA CANTIERIZZAZIONE STAZIONE DI CONVERSIONE
- AREA DI AMPLIAMENTO SEZIONE 380KV
- STRADA DI ACCESSO LARGHEZZA 10M
- ELETTRODOTTI IN CAVO INTERRATO PER LA CONNESSIONE ALLA SEZIONE 380KV
- ELETTRODOTTI HVDC 200KV IN CAVO PER LA CONNESSIONE AL SOSTEGNO DI TRANSIZIONE AEREO/CAVO ESISTENTE SIA DI LINEE DI POLO CHE DI ELETTRODO
- LINEA AEREA 200KV ESISTENTE
- DELIMITAZIONE AREA TERNA S.E. CODRONGIANOS
- LINEA AEREA 150KV ESISTENTE E INTERFERENTE
- LINEA IN CAVO INTERRATO 150KV DI NUOVA REALIZZAZIONE

SISTEMA DI RIFERIMENTO GEOGRAFICO UTILIZZATO: WGS84-UTM

Dettaglio inquadramento su catasto

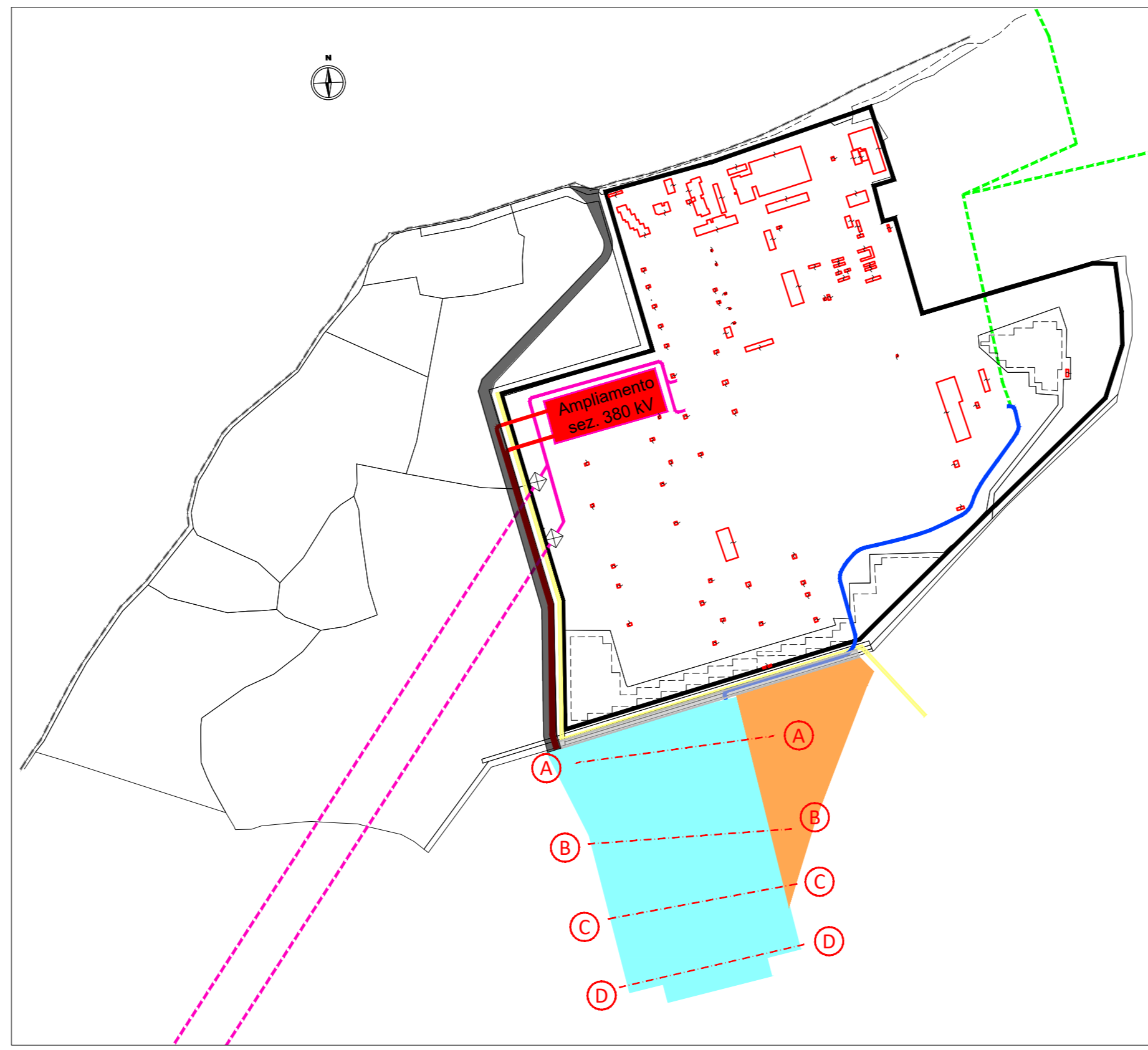

Dettaglio inquadramento su ortofoto

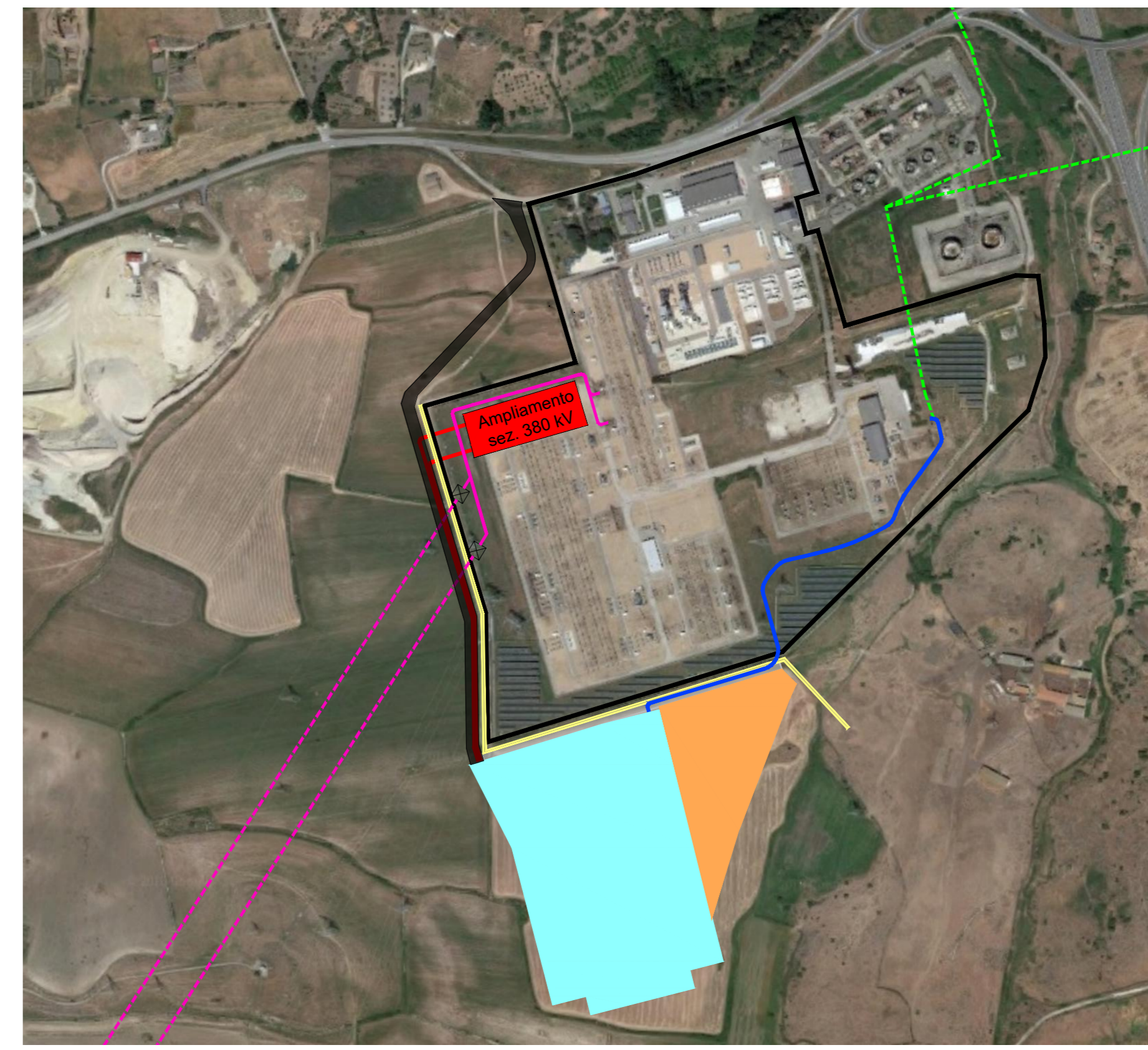

<b>REVISIONI</b>	<table border="1" style="width: 100%; border-collapse: collapse;"> <tr> <th>N.</th> <th>DATA</th> <th>DESCRIZIONE</th> <th>ELABORATO</th> <th>CONTROLLATO</th> <th>APPROVATO</th> </tr> <tr> <td>03</td> <td>16/07/2021</td> <td>Modifica come da @mail Terna del 14/07/2021</td> <td>E. Longo</td> <td>Ing. A. Bertino</td> <td>Ing. A. Bertino</td> </tr> <tr> <td>02</td> <td>06/05/2021</td> <td>Modifica come da @mail Terna del 06/05/2021</td> <td>V. Tonon</td> <td>Ing. A. Bertino</td> <td>Ing. A. Bertino</td> </tr> <tr> <td>01</td> <td>30/03/2021</td> <td>Modifica come da @mail Terna del 30/03/2021</td> <td>L. Bugliari</td> <td>Ing. A. Bertino</td> <td>Ing. A. Bertino</td> </tr> <tr> <td>00</td> <td>02/03/2021</td> <td>Prima emissione</td> <td>E. Longo</td> <td>Ing. A. Bertino</td> <td>Ing. A. Bertino</td> </tr> </table>	N.	DATA	DESCRIZIONE	ELABORATO	CONTROLLATO	APPROVATO	03	16/07/2021	Modifica come da @mail Terna del 14/07/2021	E. Longo	Ing. A. Bertino	Ing. A. Bertino	02	06/05/2021	Modifica come da @mail Terna del 06/05/2021	V. Tonon	Ing. A. Bertino	Ing. A. Bertino	01	30/03/2021	Modifica come da @mail Terna del 30/03/2021	L. Bugliari	Ing. A. Bertino	Ing. A. Bertino	00	02/03/2021	Prima emissione	E. Longo	Ing. A. Bertino	Ing. A. Bertino
N.	DATA	DESCRIZIONE	ELABORATO	CONTROLLATO	APPROVATO																										
03	16/07/2021	Modifica come da @mail Terna del 14/07/2021	E. Longo	Ing. A. Bertino	Ing. A. Bertino																										
02	06/05/2021	Modifica come da @mail Terna del 06/05/2021	V. Tonon	Ing. A. Bertino	Ing. A. Bertino																										
01	30/03/2021	Modifica come da @mail Terna del 30/03/2021	L. Bugliari	Ing. A. Bertino	Ing. A. Bertino																										
00	02/03/2021	Prima emissione	E. Longo	Ing. A. Bertino	Ing. A. Bertino																										
<table border="1" style="width: 100%; border-collapse: collapse;"> <tr> <td style="width: 50%;">                 SEDE: Piazza Roma, 19 - 20145 S. Stefano di Cadore (BL)                  Tel. 0423.02118 - FAX 0423.02002                  SEDE SECONDIARIA: Viale Feltrina, 204 - 31020 Vidorla (TV)                  Tel. 0422.318811 - FAX 0422.318888             </td> <td style="width: 50%;">                 DOCUMENTO N. DCHR10003BCC00618F02                  SCALA: VARIE                  ELABORATO:                  APPROVATO:             </td> </tr> </table>		SEDE: Piazza Roma, 19 - 20145 S. Stefano di Cadore (BL) Tel. 0423.02118 - FAX 0423.02002 SEDE SECONDIARIA: Viale Feltrina, 204 - 31020 Vidorla (TV) Tel. 0422.318811 - FAX 0422.318888	DOCUMENTO N. DCHR10003BCC00618F02 SCALA: VARIE ELABORATO: APPROVATO:																												
SEDE: Piazza Roma, 19 - 20145 S. Stefano di Cadore (BL) Tel. 0423.02118 - FAX 0423.02002 SEDE SECONDIARIA: Viale Feltrina, 204 - 31020 Vidorla (TV) Tel. 0422.318811 - FAX 0422.318888	DOCUMENTO N. DCHR10003BCC00618F02 SCALA: VARIE ELABORATO: APPROVATO:																														
NUMERO E DATA ORDINE: L.A. 3000093645 del 16/02/2018																															
<b>REVISIONI</b>	<table border="1" style="width: 100%; border-collapse: collapse;"> <tr> <th>N.</th> <th>DATA</th> <th>ESAMINATO</th> <th>ACCETTATO</th> <th>RIFERIMENTO BENESTARE</th> </tr> <tr> <td>02</td> <td>14/07/2021</td> <td>V. Tonon</td> <td>L. Sotgiu</td> <td>@mail Terna del 14/07/2021</td> </tr> <tr> <td>01</td> <td>06/05/2021</td> <td>V. Tonon</td> <td>L. Sotgiu</td> <td>@mail Terna del 06/05/2021</td> </tr> <tr> <td>00</td> <td>30/03/2021</td> <td>V. Tonon</td> <td>L. Sotgiu</td> <td>@mail Terna del 30/03/2021</td> </tr> </table>	N.	DATA	ESAMINATO	ACCETTATO	RIFERIMENTO BENESTARE	02	14/07/2021	V. Tonon	L. Sotgiu	@mail Terna del 14/07/2021	01	06/05/2021	V. Tonon	L. Sotgiu	@mail Terna del 06/05/2021	00	30/03/2021	V. Tonon	L. Sotgiu	@mail Terna del 30/03/2021										
N.	DATA	ESAMINATO	ACCETTATO	RIFERIMENTO BENESTARE																											
02	14/07/2021	V. Tonon	L. Sotgiu	@mail Terna del 14/07/2021																											
01	06/05/2021	V. Tonon	L. Sotgiu	@mail Terna del 06/05/2021																											
00	30/03/2021	V. Tonon	L. Sotgiu	@mail Terna del 30/03/2021																											
<table border="1" style="width: 100%; border-collapse: collapse;"> <tr> <td style="width: 50%;">                 TIPOLOGIA DELL'ELABORATO: DISEGNI                  PROGETTO: COLLEGAMENTO HVDC 200KV SACOI 3                  RELAVATO DAL DOC. TERNA: COLLEGAMENTO HVDC 200KV SACOI 3 STAZIONE DI CONVERSIONE DI CODRONGIANOS CODRONGIANOS ALTERNATIVA 2: PLANIMETRIA E SEZIONI DELLA STRADA DI ACCESSO AL SITO             </td> <td style="width: 50%; text-align: right;">                 CODIFICA DELL'ELABORATO: DGH10003BCC00618F02  </td> </tr> </table>		TIPOLOGIA DELL'ELABORATO: DISEGNI PROGETTO: COLLEGAMENTO HVDC 200KV SACOI 3 RELAVATO DAL DOC. TERNA: COLLEGAMENTO HVDC 200KV SACOI 3 STAZIONE DI CONVERSIONE DI CODRONGIANOS CODRONGIANOS ALTERNATIVA 2: PLANIMETRIA E SEZIONI DELLA STRADA DI ACCESSO AL SITO	CODIFICA DELL'ELABORATO: DGH10003BCC00618F02 																												
TIPOLOGIA DELL'ELABORATO: DISEGNI PROGETTO: COLLEGAMENTO HVDC 200KV SACOI 3 RELAVATO DAL DOC. TERNA: COLLEGAMENTO HVDC 200KV SACOI 3 STAZIONE DI CONVERSIONE DI CODRONGIANOS CODRONGIANOS ALTERNATIVA 2: PLANIMETRIA E SEZIONI DELLA STRADA DI ACCESSO AL SITO	CODIFICA DELL'ELABORATO: DGH10003BCC00618F02 																														
<table border="1" style="width: 100%; border-collapse: collapse;"> <tr> <th>NOME DEL FILE</th> <th>SCALA CAD</th> <th>FORMATO</th> <th>SCALA</th> <th>FOGLIO</th> </tr> <tr> <td>DCHR10003BCC00618F02_02_00</td> <td>1 unità = 1 m</td> <td>A0</td> <td>VARIE</td> <td>02 / 03</td> </tr> </table>		NOME DEL FILE	SCALA CAD	FORMATO	SCALA	FOGLIO	DCHR10003BCC00618F02_02_00	1 unità = 1 m	A0	VARIE	02 / 03																				
NOME DEL FILE	SCALA CAD	FORMATO	SCALA	FOGLIO																											
DCHR10003BCC00618F02_02_00	1 unità = 1 m	A0	VARIE	02 / 03																											
<p style="font-size: small;">Questo documento contiene informazioni di proprietà Terna S.p.A. e deve essere utilizzato esclusivamente dal destinatario in relazione alla finalità per la quale è stato ricevuto. E' vietata qualsiasi forma di riproduzione o di divulgazione senza il permesso scritto di Terna S.p.A.                  This document contains information proprietary to Terna S.p.A. and it will have to be used exclusively for the purposes for which it has been furnished. Whichever usage of spreading or reproduction without the written permission of Terna S.p.A. is prohibited.</p>																															