



**MINISTERO DELLE POLITICHE AGRICOLE ALIMENTARI E FORESTALI**  
**Dipartimento delle Politiche Europee Internazionali e dello Sviluppo Rurale**  
**Direzione Generale dello Sviluppo Rurale – DISR 1**

Piano Nazionale di Ripresa e Resilienza (PNRR) – Missione 2 Componente 4 (M2C4) – Investimento 4.3  
– Investimenti nella resilienza dell'agrosistema irriguo per una migliore gestione delle risorse idriche

## **CONSORZIO 1 TOSCANA NORD**

Consorzio di Bonifica Ente di Diritto Pubblico

Sede legale: Via della Migliarina n. 64  
55049 - Viareggio (LU)  
Tel 0584/43991- Fax 0584/426357  
[info@cbtoscananord.it](mailto:info@cbtoscananord.it)  
[protocollo@pec.cbtoscananord.it](mailto:protocollo@pec.cbtoscananord.it)

Sede di Capannori: Via Scatena n. 4  
S. Margherita 55012 – Capannori (LU)  
Tel 0583/98241- Fax 0583/982429

### **IMPIANTI IRRIGUI AREA LUNIGIANA IMPIANTO 4 CAPRIO- PONTICELLO E IMPIANTO 5 LA PIANA DI FILATTIERA IN COMUNE DI FILATTIERA PER ADEGUAMENTI MIGLIORATIVI E NORMATIVI**

#### *PROGETTO ESECUTIVO*

|  |   |  |
|--|---|--|
| <b>SFIATI</b>  | <i>ELABORATO N.</i>   |  |
|  | <b>16</b>   |  |
| <b>PROGETTISTI:</b><br><br>ING. NICOLA CONTI<br>ING. STEFANO BARONTI<br>GEOM. GIUSEPPE BRACCELLI | <b>COLLABORATORI:</b><br><br>GEOM. LUCA PICCIOLI<br>GEOM. SIMONE VERZANINI<br>GEOM. GIOVANNI LEONCINI<br><br><u>E con la Consulenza di:</u><br>Prof. Pier. Gino Megale<br>Dott. Agron. Ivan Solinas<br><br>Dott. Geologo Cristian Pieroni | <b>RESPONSABILE DEL PROCEDIMENTO:</b><br><br>DOTT. AGRON. PAMELA GIANI<br><br>REV. N. 0<br><br>Data: Agosto 2021 |

# IMPIANTO 4 CAPRIO PONTICELLO E IMPIANTO 5 LA PIANA FILATTIERA COMUNE DI FILATTIERA

## Legenda:

- Impianto Irriguo
- Sfiati automatici

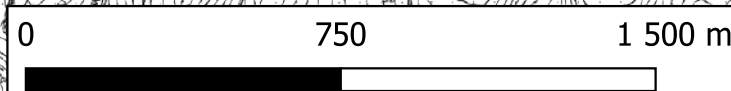
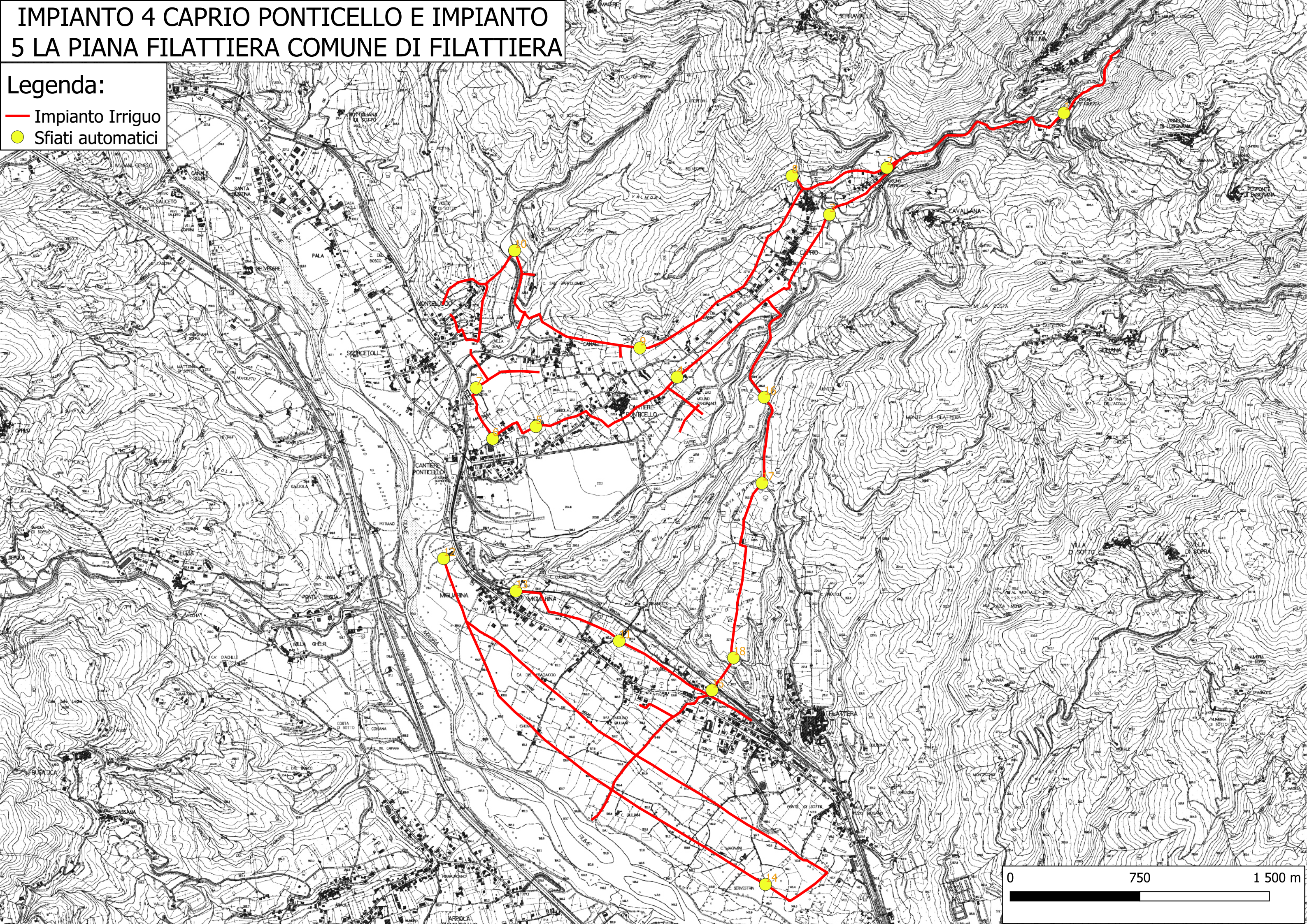

# IMPIANTO 4 CAPRIO PONTICELLO E IMPIANTO 5 LA PIANA FILATTIERA COMUNE DI FILATTIERA

**Legenda:**

- Impianto Irriguo
- Sfiati automatici

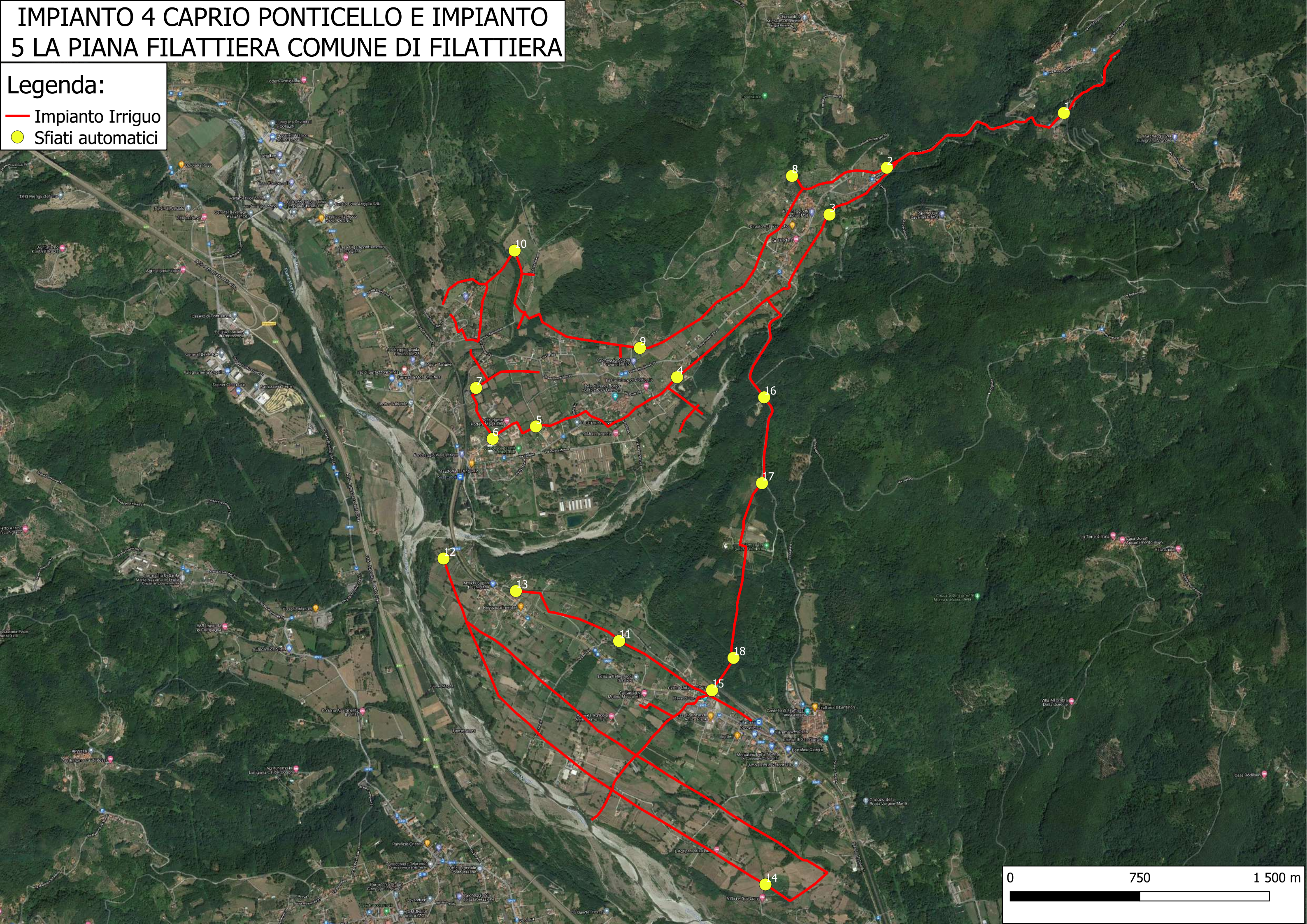

| <b>N</b> | <b>Tipo</b>      | <b>Descriz</b>                              | <b>ø</b> | <b>PN</b> | <b>X</b>   | <b>Y</b>   |
|----------|------------------|---|----------|-----------|------------|------------|
| 1        | Doppia funzione  | Mulino la Rocca                             | 60       | 16        | 1576205,25 | 4912644,34 |
| 2        | Singola funzione | Diramazione impianto ramo Monteluscio       | 80       | 16        | 1575181,23 | 4912328,09 |
| 3        | Doppia funzione  | Caprio ramo basso                           | 80       | 16        | 1574849,31 | 4912056,63 |
| 4        | Tripla funzione  | Noci  | 80       | 16        | 1573967,3  | 4911115,76 |
| 5        | Doppia funzione  | Cantiere cabina                             | 80       | 25        | 1573150,23 | 4910830,42 |
| 6        | Singola funzione | Via Magaiana                                | 80       | 25        | 1572900,25 | 4910759,28 |
| 7        | Singola funzione | Cimitero Scorcetoli                         | 80       | 25        | 1572804,5  | 4911053,74 |
| 8        | Tripla funzione  | Da vasca antincendio                        | 80       | 16        | 1574632,06 | 4912280,14 |
| 9        | Tripla funzione  | Presso valvola Casella                      | 80       | 25        | 1573752,11 | 4911284,88 |
| 10       | Tripla funzione  | Monteluscio                                 | 80       | 25        | 1573027,27 | 4911848,43 |
| 11       | Tripla funzione  | Ramo sopra SS 62 Dorbola                    | 80       | 16        | 1573631,86 | 4909589,34 |
| 12       | Tripla funzione  | Casa Federici                               | 80       | 16        | 1572616,2  | 4910066,42 |
| 13       | Doppia funzione  | Migliarina                                  | 65       | 16        | 1573034,74 | 4909878,24 |
| 14       | Tripla funzione  | Cavallotto su scolmatore                    | 80       | 16        | 1574478,45 | 4908180,59 |
| 15       | Tripla funzione  | Dietro Pieve di Sorano                      | 80       | 16        | 1574169,4  | 4909304,47 |
| 16       | Tripla funzione  | Linea carico vasche fine prima salita       | 80       | 16        | 1574471,24 | 4910999,15 |
| 17       | Tripla funzione  | Linea carico vasche fine strada Provinciale | 80       | 16        | 1574458,63 | 4910502,68 |
| 18       | tripla funzione  | Vasche carico impianto la Piana             | 80       | 16        | 1574293,63 | 4909491,72 |