REGIONE PUGLIA

CITTA' di GALLIPOLI

PROVINCIA DI LECCE

PROGETTO DI RIQUALIFICAZIONE CON AMPLIAMENTO DI PORTO GAIO

MARINA DI GALLIPOLI

PROGETTO DEFINITIVO

ISTANZA CONCESSIONE DEMANIALE MARITTIMA (D.P.R. 509/97 E L.R. N.17/2015)

COMMITTENTE

Porto Gaio S.r.l.

TAVOLA **IF06b**

SCALA 1:100

TITOLO IMPIANTI IDRICO,FOGNANTE, ACQUE METEOR., ACQUE LAVAGGIO,IRRIGAZIONE, GAS

EDIFICIO "A"

piante e particolari impianto fognario

PROGETTISTI

OPERE PORTUALI, RETROPORTUALI E MARITTIME E STUDIO DI IMPATTO AMBIENTALE

ing. Mirarco Walter

ing. Cariddi Pierpaolo

d_progetti DONATI D'ELIA Associati

STUDIO IDRO-GEOLOGICO E GEOMORFOLOGICO

geol.Gianfreda Francesco

STUDIO ARCHEOLOGICO

dott. Cossa Angelo

COLLABORATORE

ing. Filieri Andrea

Legenda

•	PUNTO SCARICO
- - - - -	TUBAZIONE PE HD ∅>100
———	TUBAZIONE PE HD ∅<100

Pianta piano terra

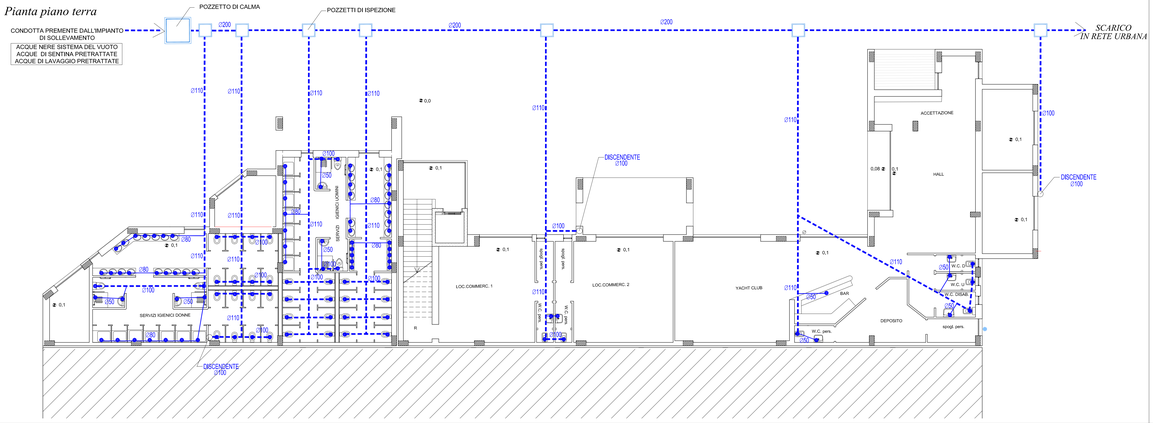

Pianta piano 1°

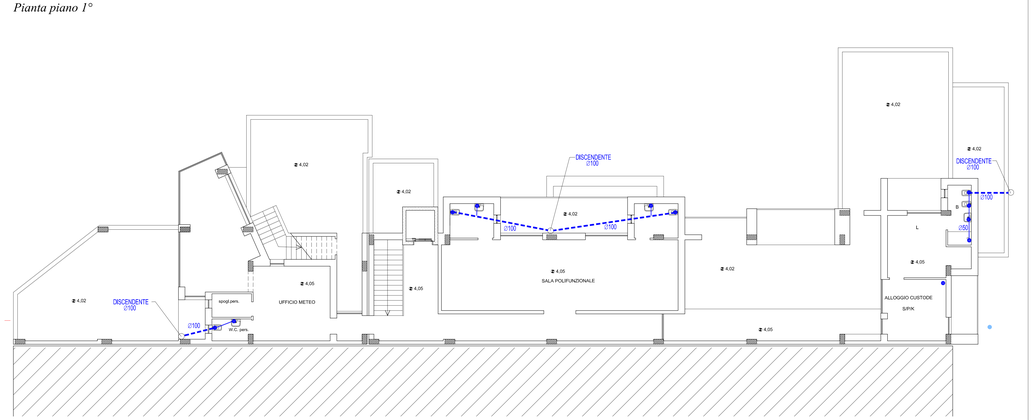

PARTICOLARE IMPIANTO DI SOLLEVAMENTO FOGNA NERA

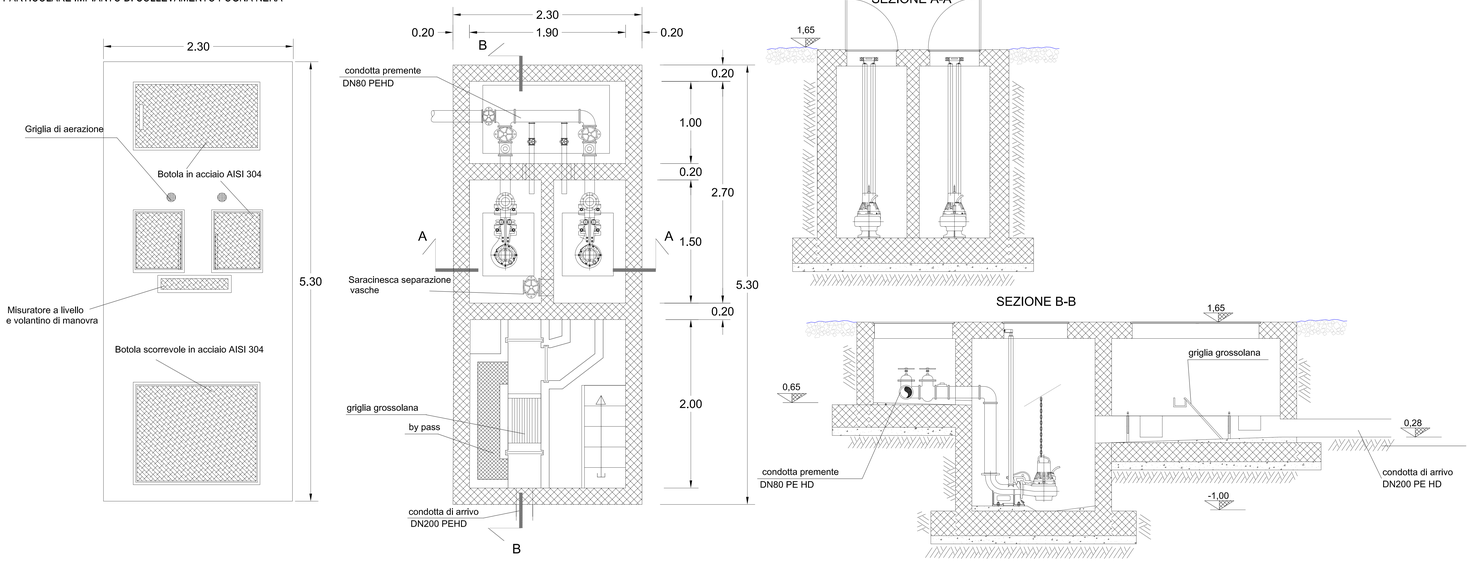
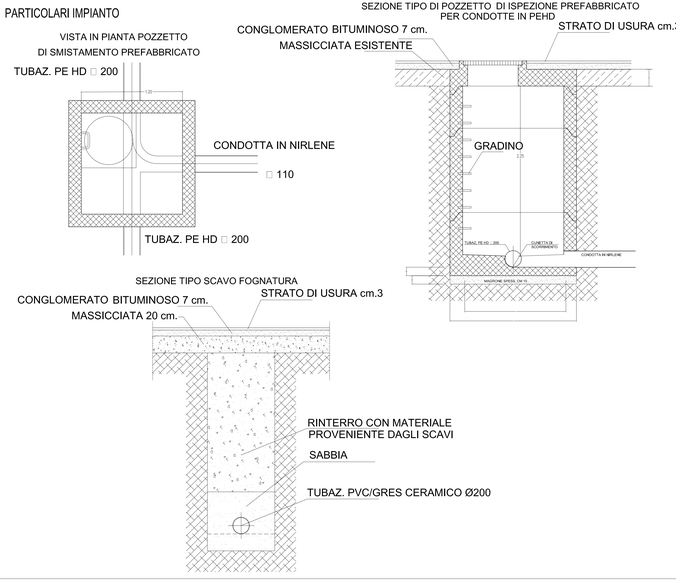
PARTICOLARI IMPIANTO