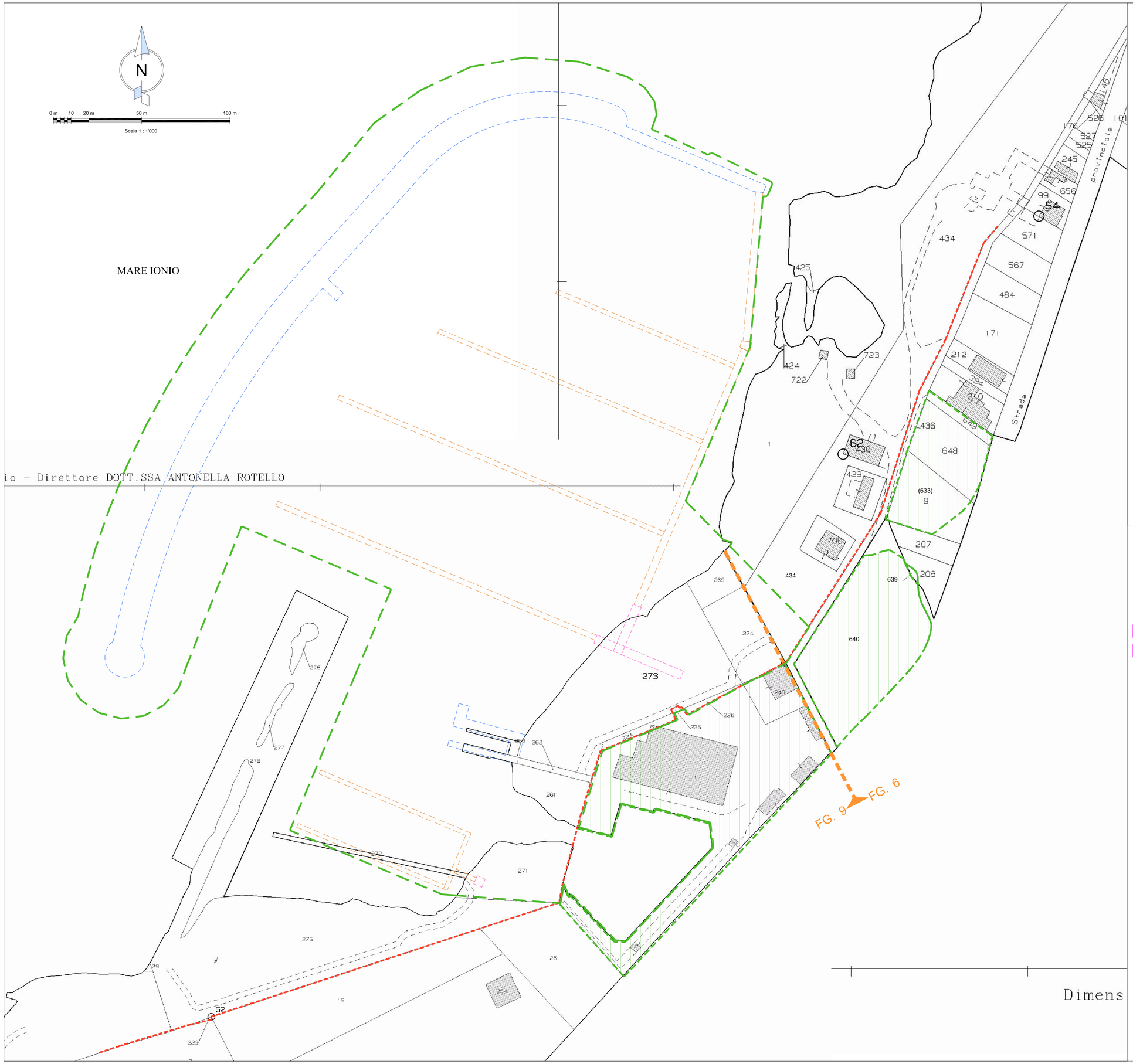

REGIONE PUGLIA

CITTA' di GALLIPOLI

PROVINCIA DI LECCE

PROGETTO DI RIQUALIFICAZIONE CON AMPLIAMENTO DI PORTO GAIO

MARINA DI GALLIPOLI

PROGETTO DEFINITIVO

ISTANZA CONCESSIONE DEMANIALE MARITTIMA
(D.P.R. 509/97 E L.R. N.17/2015)

COMMITTENTE

Porto Gaio S.r.l.

TAVOLA **U02**

SCALA 1:1.000

TITOLO

RELAZIONI INTERVENTO GENERALE

inquadramento dell'area di intervento su catastale

PROGETTISTI

OPERE PORTUALI, RETROPORTUALI E MARITTIME E STUDIO DI IMPATTO AMBIENTALE
ing. Mirarco Walter
ing. Cariddi Pierpaolo
d_progetti DONATI D'ELIA Associati

STUDIO IDRO-GEOLOGICO E GEOMORFOLOGICO
geol.Gianfreda Francesco

STUDIO ARCHEOLOGICO
dott. Cossa Angelo

COLLABORATORE
ing. Filieri Andrea

LEGENDA

- LIMITE DEMANIALE
- AREA DELLA CONCESSIONE
- OPERE A MARE FISSE DA REALIZZARE
- OPERE A MARE GALLEGGIANTI DA REALIZZARE
- OPERE AMOVIBILI A TERRA DA REALIZZARE
- AREE A TERRA DI PROPRIETA'