

REGIONE PUGLIA
CITTA' di GALLIPOLI
PROVINCIA DI LECCE

PROGETTO DI RIQUALIFICAZIONE CON AMPLIAMENTO DI PORTO GAIO
MARINA DI GALLIPOLI

PROGETTO DEFINITIVO
ISTANZA CONCESSIONE DEMANIALE MARITTIMA
(D.M. 03/09/1976 e L.R. N.17/2015)

COMITENTE
Porto Gaio S.r.l.

TAVOLA
UA04

SCALA
VARIE

TITOLO
RELAZIONI INTERVENTO GENERALE
Inquadramento rispetto al PPTR

PROGETTISTI
OPERE PORTUALI, RETROPORTUALI E MARITTIME E STUDIO D'IMPATTO AMBIENTALE
Ing. Mirco Walter
Ing. Carlo Pierpaolo
d_progettisti DONATI DELLA Associati

STUDIO INGEGNERISTICO E GEOMORFOLOGICO
Ing. Gianfranco Francesco

STUDIO ARCHEOLOGICO
dott. Cosma Angelo

COLLABORATORE
Ing. Filippi Andrea

PPTR - regione puglia

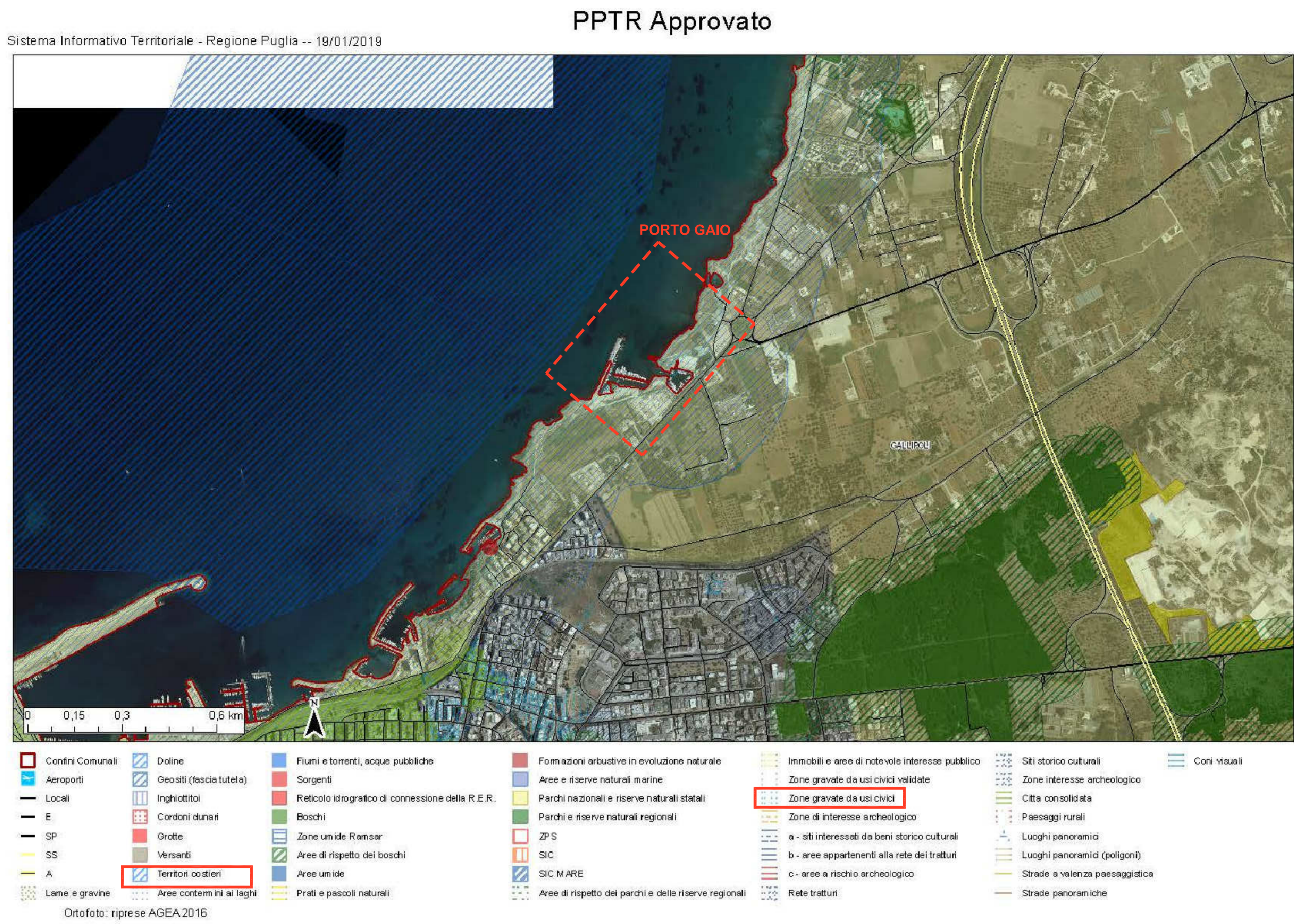

AMBITO PPTR: N.11 SALENTO DELLE SERRE

BENI PAESAGGISTICI PRESENTI NELL'AREA:

- Territori costieri compatibile art.45 comma 3 punto b5)
- Zone gravate da usi civici dati non validati
- Aree di notevole interesse pubblico (D.M. 01.08.1985 - G.U. N.30 06.02.1986 - SCHEDA PAE 0135) compatibile art.79 e Linee guida del PPTR

ULTERIORI CONTESTI PRESENTI NELL'AREA:

NON PRESENTI

pptr web gis 1:2.000



pptr sit puglia 1:2.000

