SEZIONE TIPO "B" IN RILEVATO - IN CURVA - IN CORRISPONDENZA DELL'OPERA DI SCAVALCO CAVALCAVIA CA07 ESISTENTE SVINCOLO A8/A3E

Strada cat. B Extraurbana Secondaria secondo D.M. 5/11/2001
scala 1:50
SEZ. 114

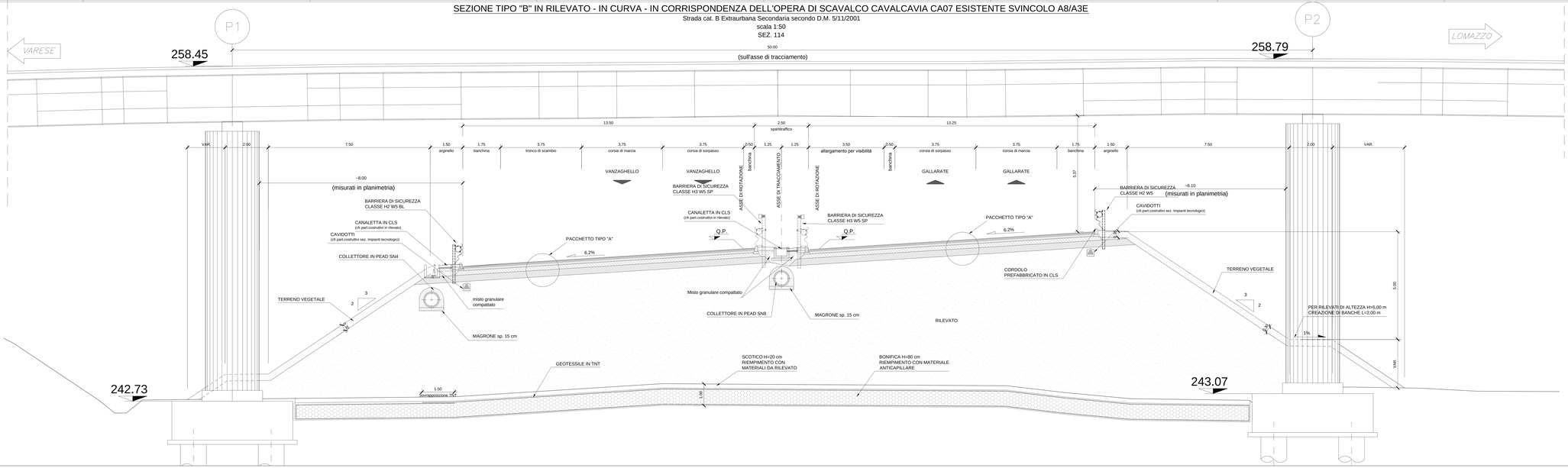

SEZIONE TIPO "B" IN RILEVATO - IN CURVA - CON RAMPA IN SINISTRA

Strada cat. B Extraurbana Secondaria secondo D.M. 5/11/2001
scala 1:50
DA SEZ. 120 A SEZ. 124-A

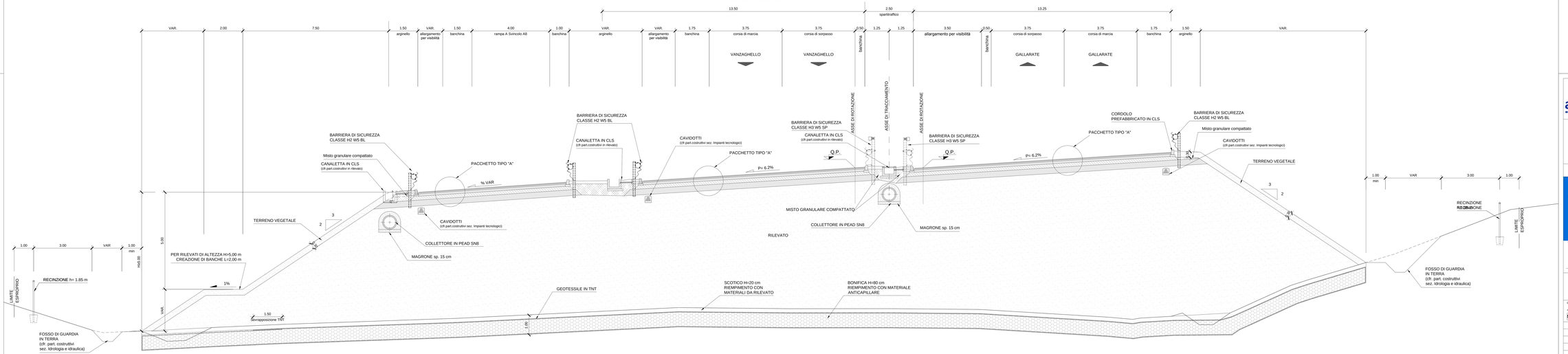

TABELLA MATERIALI

GEOTESSILE
- GEOTESSILE DI PESO NON INFERIORE A 300 gr/m RESISTENZA A TRAZIONE NON INFERIORE A 18 kN/m

RINTERRO
- MATERIALE DI RISULTA DEGLI SCAVI, COMPATTATO PER STRATI DI SPESSORE MASSIMO AL FINITO PARI A:
30 cm PER MATERIALI FINI
50 cm PER MATERIALI GROSSOLANI

SCARPATE
- IN RILEVATO:
- IN TRINCEA CON PROCEDIMENTO IDROBITUMINOSO
- IN TRINCEA:
RIVESTIMENTO A GRIGLIATO SEMIRIGIDO IN T.N. (T. /500 g/mq)

SOTTOFONDAZIONI E RIEMPIMENTI:
- CONGLOMERATO CEMENTIZIO DOSATO CON 150Kg/mc DI CEMENTO NORMALE
- RIVESTIMENTO COLLETTORI: CONGLOMERATO CEMENTIZIO CON Rck s25MPa

OPERE IN C.A.:
- CONGLOMERATO CEMENTIZIO CON Rck >=30 MPa
- BARRE DI ACCIAIO AD ADERENZA MIGLIORATA CONTROLLATO IN STABILIMENTO TIPO Fe B44k

MANUFATTI PREFABBRICATI:
- TUBI CONGLOMERATO CEMENTIZIO SECONDO UNI 9534 p CLASSE 2T, GIUNTI A BICCHIERE
- CANALETTE A U EMBRICI: CONGLOMERATO CEMENTIZIO CON Rck s25 MPa
- CANALIZZAZIONI: CONGLOMERATO CEMENTIZIO VIBRATO CON Rck s30 MPa, ARMATURA ELETTROSALDATA IN BARRE DI ACCIAIO AD ADERENZA MIGLIORATA CONTROLLATO IN STABILIMENTO TIPO Fe B44k

DISPOSITIVI DI CORONAMENTO:
- CHIUSINI E GRIGLIE CARRABILI CON CONTROTELAIO: CSALVO DIVERSE INDICAZIONI GRIGLIE CARRABILI SECONDO UNI EN 124 Classe D400 CON CHIUSINO D'ISPEZIONE INCERNIERATO
- CHIUSINI E GRIGLIE CARRABILI CON CONTROTELAIO IN ACCIAIO ZINCATO A CALDO SECONDO UNI EN 124 - Classe C250 CON ELEMENTI DI BLOCCAGGIO
- DISPOSITIVI NON CARRABILI CON CONTROTELAIO: ACCIAIO ZINCATO A CALDO UNI EN 124 - Classe B125

SIGILLATURE:
- MALTA REOPLASTICA A RITIRO COMPENSATO

ARMATURA OPERE IN C.A.:
- BARRE DI ACCIAIO AD ADERENZA MIGLIOR, MAGLIA QUADRA 20x20 cm Ø 10 mm IN CORRISPONDENZA DELLE SUPERFICI ESTERNE ED INTERNE (BASE, PARETI, SOLETTA). CORRIFERRO 2.5 cm SOVRAPPOSIZIONI 30 DIAMETRI

NOTA: PER QUANTO NON ESPRESSAMENTE INDICATO RIMANE VALIDE CONTRATTUALE LE NORME TECNICHE D'APPALTO E GLI ELENCHI PREZZI UNITARI

PARTICOLARE PAVIMENTAZIONE

scala 1:20

ASSE PRINCIPALE E
RAMPE DI SVINCOLO

TIPO "A"
Asse principale, Rampe di Svincolo Sciarè e S.S. 336 Nord
e rampe A e B Svincolo A8/Pedemontana

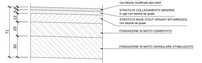

TIPO "B"
Rampe di svincolo e complanari
Svincolo A8/Pedemontana (eccetto Rampe A e B)

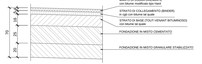

TIPO "C" IN VIADOTTO

TIPO "D" IN GALLERIA ARTIFICIALE

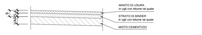

ANAS S.p.A.
Direzione Progettazione e Realizzazione Lavori

NUOVA S.S. 341 "GALLARATESE" - TRATTO DA SAMARATE A CONFINE CON LA PROVINCIA DI NOVARA - TRATTO NORD

STRALCIO FUNZIONALE DAL KM 6+500 (SVINCOLO S.S. 336 NORD) AL KM 8+544 (SVINCOLO AUTOSTRADA A8) "BRETELLA DI GALLARATE"

PROGETTO ESECUTIVO

VISTO, IL RESPONSABILE DEL PROCEDIMENTO	RESPONSABILE INTEGRAZIONE DELLE PRESTAZIONI SPECIALISTICHE	IL PROGETTISTA FIRMATARIO DELLA PRESTAZIONE	GEOLOGO	COORDINATORE DELLA SICUREZZA IN FASE DI PROGETTAZIONE
Dott. Ing. Gianpaolo LUCINO	Ing. Stefano MELE	Ing. Massimo ROTA	Prof. Ing. Sebastiano MONTEMAGNO	Ing. Gaetano RAMETTA

DA 051

D-PROGETTO STRADALE
DA - ASSE PRINCIPALE
Sezioni tipo Asse Principale - Tav. 9 di 10

CODICE PROGETTO				NOME FILE		REVISIONE	SCALA
PROGETTO	LIV. PROG.	N. PROG.		DA051_P00PSS0TRAST09_C.dwg			1:50
MI533	E	1801	CODICE ELAB.	P00PS0D0TRASTO9		C	

REV.	DESCRIZIONE	DATA	REDATTO	VERIFICATO	APPROVATO
D					
C	EMISSIONE A SEGUITO DI ISTRUTTORIA INTERNA ANAS	LUGLIO 2021	ING. MARTINA ROZZI	ING. VALERIO BAUETTI	ING. RENATO DEL PRETE
B	EMISSIONE A SEGUITO DI ISTRUTTORIA INTERNA ANAS	OTTOBRE 2020	ING. MARTINA ROZZI	ING. VALERIO BAUETTI	ING. RENATO DEL PRETE
A	EMISSIONE	LUGLIO 2020	ING. MARTINA ROZZI	ING. VALERIO BAUETTI	ING. RENATO DEL PRETE