MARGINE IN TRINCEA

SEZIONE A-A
CUNETTA STANDARD
scala 1:25

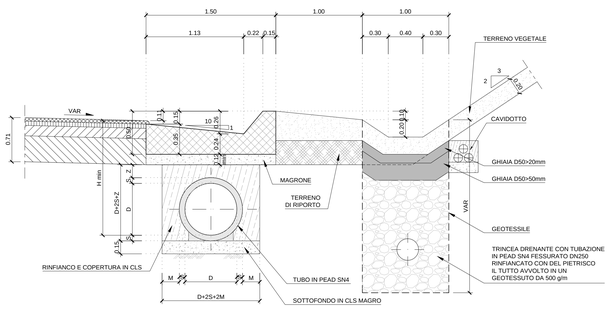

SEZIONE B-B
ELEMENTO DI TRANSIZIONE
scala 1:25

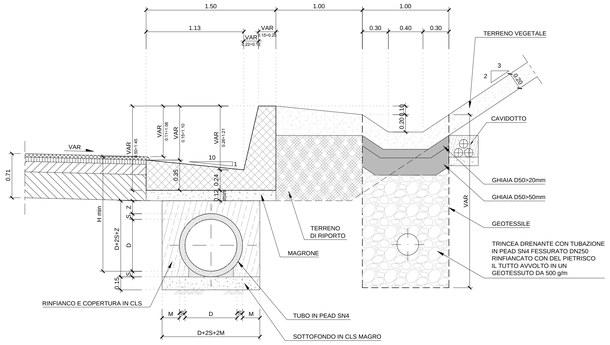

SEZIONE C-C
CUNETTONE
scala 1:25

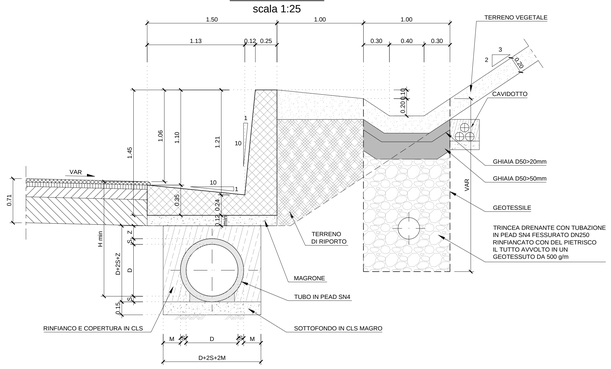

SEZIONE D-D
IN CORRISPONDENZA POZZETTO
scala 1:25

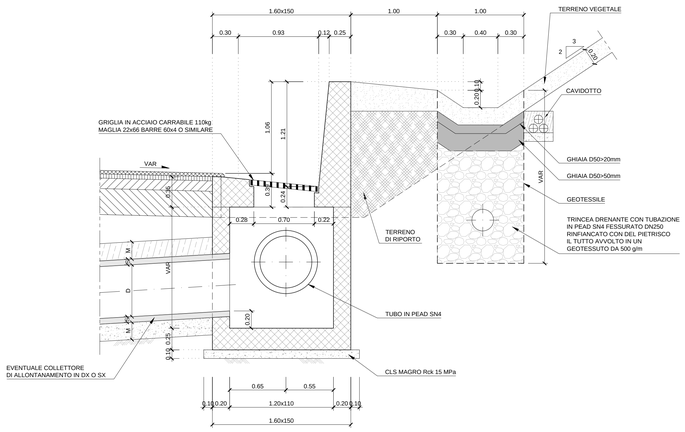

SEZIONE IN PRESENZA
DEL PALO DELL'ILLUMINAZIONE
scala 1:25

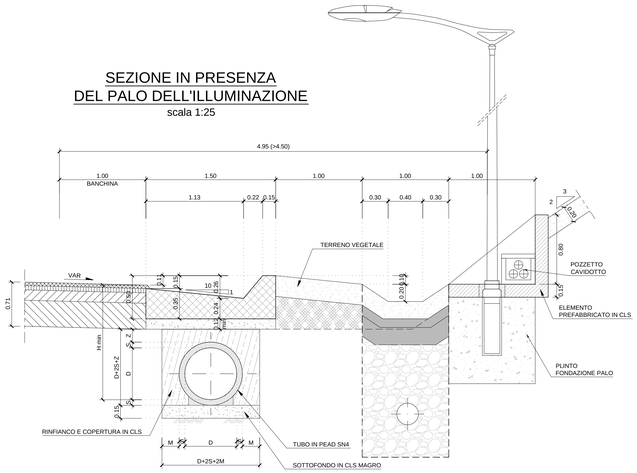

SEZIONI DI POSA COLLETTORE
scala 1:25

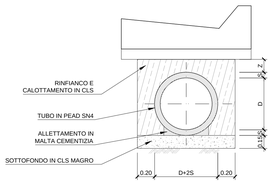

TABELLA DIMENSIONI (mm)				
Dest	Dre	S	M	Z
800	678	61	200	150
630	546	42	200	150
500	433	33.5	200	150
400	347	26.5	200	150
315	272	21.5	150	100

SEZIONI DI POSA COLLETTORI DI ALLONTANAMENTO
scala 1:25

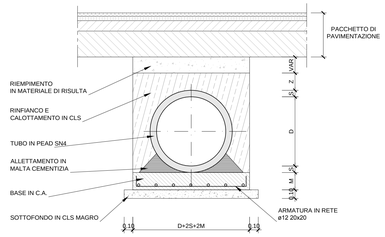

TABELLA DIMENSIONI (mm)				
Dest	Dre	S	M	Z
800	678	61	200	150
630	546	42	200	150
500	433	33.5	200	150
400	347	26.5	200	150
315	272	21.5	150	100

ELEMENTO DI TRANSIZIONE CUNETTA / CUNETTONE

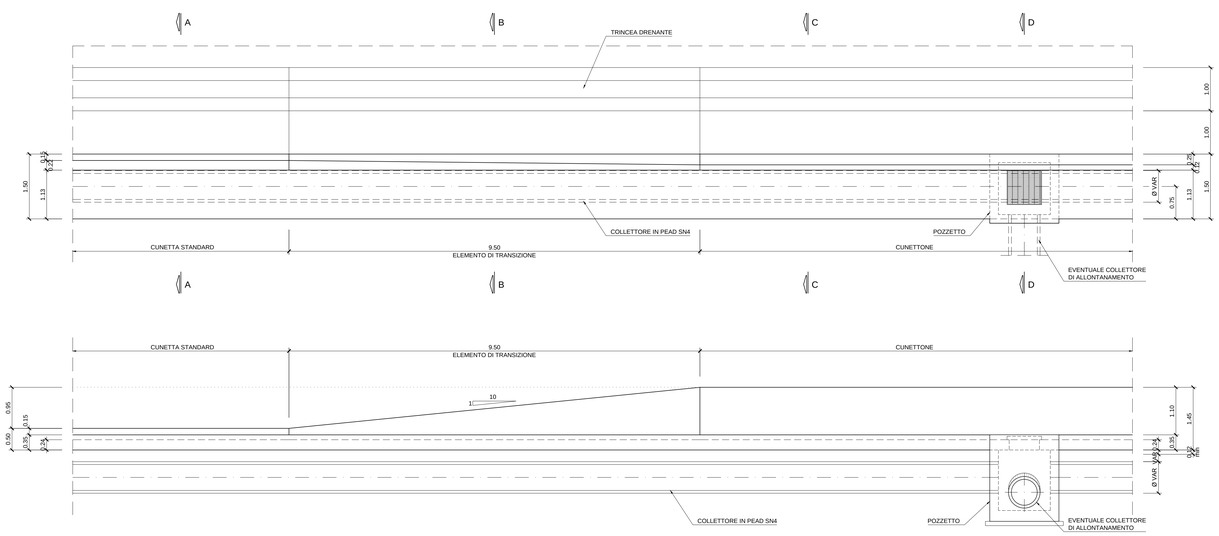

PIANTA
scala 1:50

PROSPETTO
scala 1:50

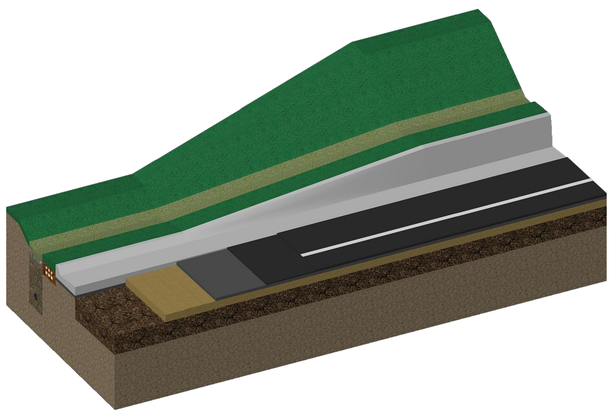

ANAS S.p.A.
Direzione Progettazione e Realizzazione Lavori

NUOVA S.S. 341 "GALLARATESE" - TRATTO DA SAMARATE A CONFINE CON LA PROVINCIA DI NOVARA - TRATTO NORD

STRALCIO FUNZIONALE DAL KM 6+500 (SVINCOLO S.S. 336 NORD) AL KM 8+844 (SVINCOLO AUTOSTRADA A8) "BRETELLA DI GALLARATE"

PROGETTO ESECUTIVO

STUDIO CORONA — Ing. Renato Vara	Ing. Valerio Bajetti	ING. RENATO DEL PRETE — Ing. Renato Del Prete	ECOPLAN — Arch. Nicoletta Frattini	EEI Engineering & Graphics S.r.l. — Ing. Gabriele Inoecchi
	CONSORZIO UNING — Prof. Ing. Matteo Ranieri	SETAC — Prof. Ing. Luigi Montanari	ARKE' INGEGNERIA — Ing. Gioacchino Argirano	DOTT. GEOL. DANILO GALLO — Dott. Geol. Danilo Gallo

VISTO: IL RESPONSABILE DEL PROCEDIMENTO	RESPONSABILE INTEGRAZIONE DELLE PRESTAZIONI SPECIALISTICHE	IL PROGETTISTA FIRMATARIO DELLA PRESTAZIONE	GEOLOGO	COORDINATORE DELLA SICUREZZA IN FASE DI PROGETTAZIONE
Dott. Ing. Giancarlo LUONGO	Ing. Renato DEL PRETE	Ing. Valerio BAJETTI	Prof. Ing. Dott. Luigi MONTERISI	Ing. Gaetano RANIERI

DA 054

D-PROGETTO STRADALE

DA - ASSE PRINCIPALE

Particolari costruttivi Asse Principale in scavo

CODICE PROGETTO			NOME FILE	REVISIONE	SCALA:
PROGETTO	LIV. PROG.	N. PROG.	DA054_P00PS00TRAPC02_A.dwg		
MI533	E	1801	CODICE ELAB. P00PS00TRAPC02	A	VARIE

REV.	DESCRIZIONE	DATA	REDATTO	VERIFICATO	APPROVATO
C					
B					
A	EMISSIONE	OTTOBRE 2020	ING. MARTINA RIZZO	ING. VALERIO BAJETTI	ING. RENATO DEL PRETE